REEL 18

START

MICROFILMED 2015

For: Leo Baeck Institute
15 West 16th Street
New York, NY 10011

FILMING POSITION: IB

REDUCTION RATIO: 12X

DATE FILMING BEGAN: 8/11/15

TECHNICIAN: Theresa Jones

HUDSON ARCHIVAL©

WE HAVE A PASSION FOR PRESERVATION.

845 338.5785 . HUDSONARCHIVAL COM PO BOX 640, PORT EWEN, NY 12466

COPYRIGHT STATEMENT

The copyright law of the United States – Title 17, United States Code - concerns the making of photocopies or other reproductions of copyrighted material.

Under certain conditions specified in the law, libraries and archives are authorized to furnish a photocopy or other reproduction. One of these specified conditions is that the photocopy or reproduction is not to be "used for any purpose other than private study, scholarship, or research." If a user makes a request for, or later uses, a photocopy or reproduction for purposes in excess of 'fair use', that user may be liable for copyright infringement.

This institution reserves the right to refuse to accept a copy order if, in its judgment, fulfillment of the order would involve violation of the copyright law.

IMAGE EVALUATION
TEST TARGET (QA–3)

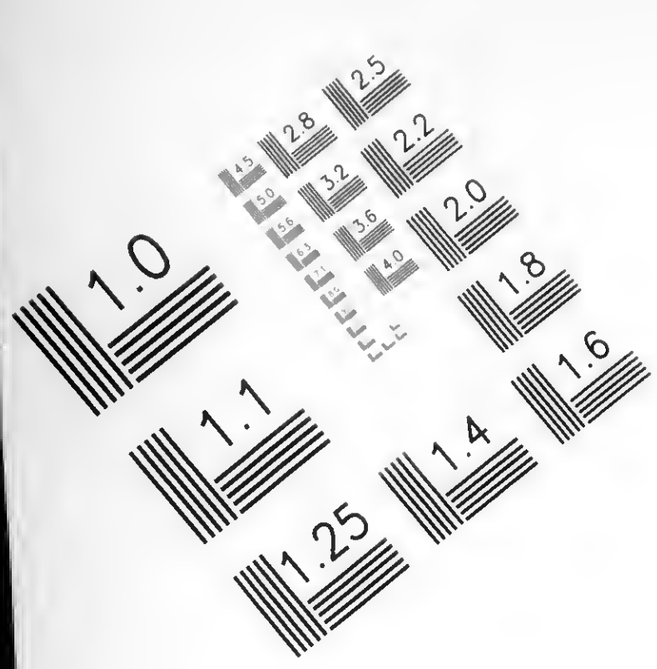

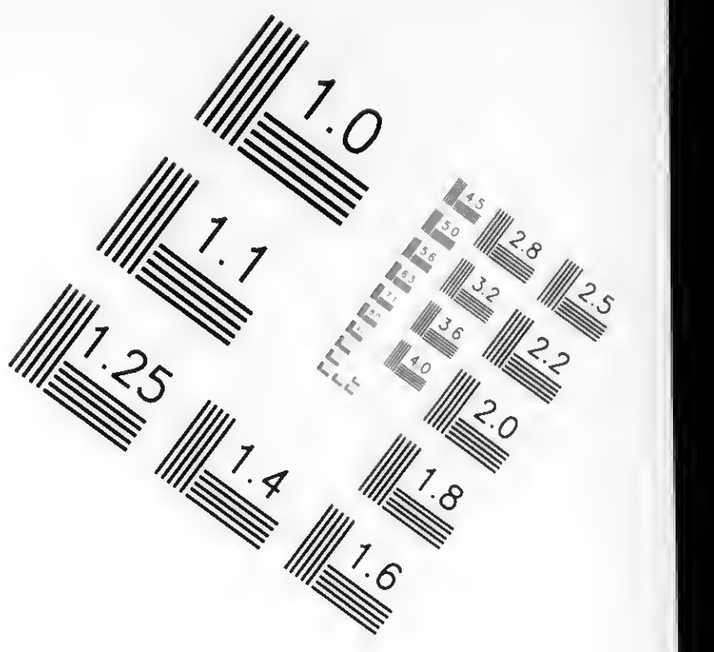

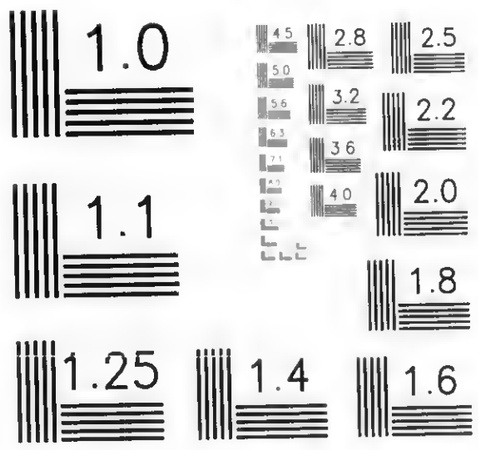

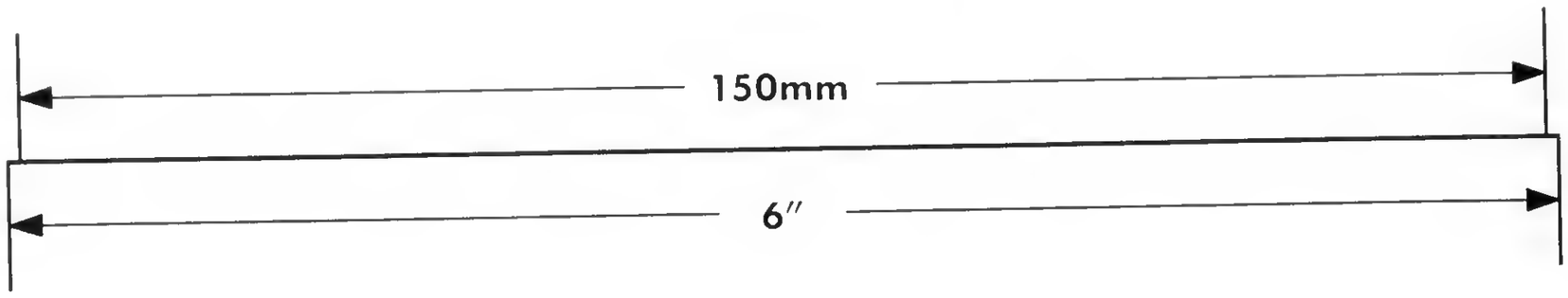

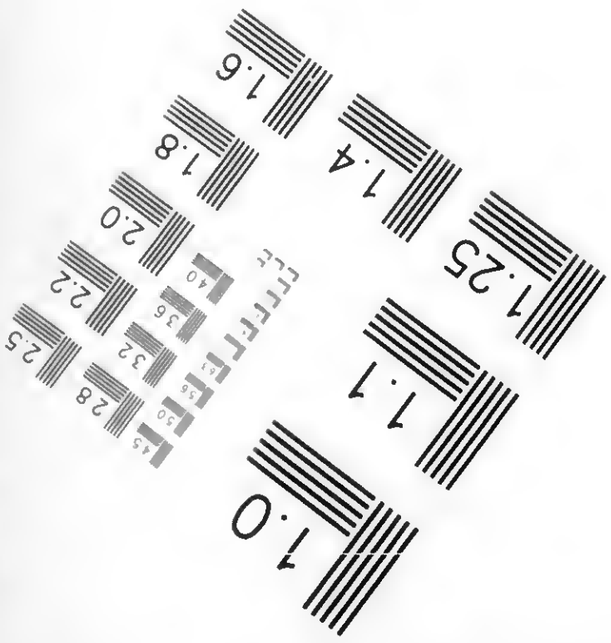

APPLIED ® IMAGE Group- IMAGING
1653 East Main Street
Rochester, NY 14609 USA
Voice (585) 482–0300
Fax (585) 288–5989

© 2003, APPLIED IMAGE, Inc., All Rights Reserved Rev 1 00

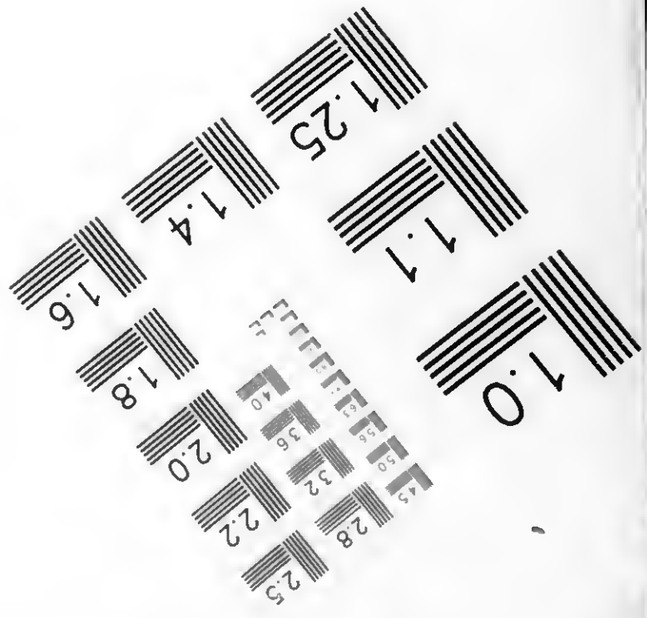

Guide to the Papers of the Rahn Family 1809-2010

AR 25538

Processed by Dianne Ritchey

Leo Baeck Institute
Center for Jewish History
15 West 16th Street
New York, N.Y. 10011
Phone: (212) 744-6400
Fax: (212) 988-1305
Email: lbaeck@lbi.cjh.org
URL: http://www.lbi.org

© 2015 Leo Baeck Institute. All rights reserved.

Center for Jewish History, Publisher.

Electronic finding aid was encoded in EAD 2002 by on February 25, 2015. Description is in English.

Descriptive Summary

Creator:	Rahn Megerman, Evelyn
Title:	Rahn Family Collection
Dates:	1809-2010
Dates:	bulk 1928-1960

Abstract: The Rahn Family Collection centers on the lives of Alfred and Lilli (née Bechmann) Rahn, but also contains many documents of their parents, siblings, and even more distant family members. It also documents the family members' attempts to receive restitution for their losses. The collection includes a large amount of correspondence, official, personal, and legal documents, photographs and photo albums, financial documentation, manuscripts and fragments of creative and academic writing, family trees and genealogical notes, newspaper clippings, poetry, educational certificates and diplomas, texts of lectures, teaching materials, a few recipes, and other papers.

Languages: The collection is primarily in German, English, and Swedish, with small amounts of Hebrew and French.

Quantity: 6.75 linear feet + 4 oversized folders.

Identification: AR 25538

Repository: Leo Baeck Institute

Biographical Note

On January 28, 1901 Alfred Hermann Rahn was born in Fürth, Germany to Sidney and Johanna (née Goldmann) Rahn. Sidney Rahn owned the family metalworks business, M.S. Farrnbacher. The firm had been in the family for generations, originally owned by members of Sidney Rahn's mother's family, the Farrnbachers, and produced iron and metal products. The Rahn family lived upstairs from the metalworks. Alfred had an older brother, James, who was hydrocephalic, and a younger brother, Max. After attending Heinrich Schliemann Gymnasium (high school), and working in a bank and an accounting position, Alfred Rahn joined the family business in 1928. When his father died two years later, Alfred led the firm.

Lilli Bechmann was the daughter of the businessman Hugo Bechmann and his wife Ida Bechmann (née Metzger) and was born in Fürth on February 10, 1911. Hugo Bechmann was the owner of a mirror glass factory, founded in the 1840s as W. Bechmann, but renamed under Hugo Bechmann as the Bayerische Spiegel- und Spiegelglass Fabriken AG (Bavarian Mirror and Mirror Glass Factories AG). After completing the Städtisches Mädchenlyzeum (high school) Lilli Bechmann spent one year in Geneva at a finishing school before returning to Fürth for one year at the Oberrrealschule so she could attend university. Beginning in May 1930, she attended the universities of Freiburg, Berlin, Vienna, and Erlangen, studying philosophy, history of philosophy, theatre, and the history of theatre. In 1934 she received her doctoral diploma in philosophy from the University of Erlangen with the dissertation *Der Darmstädter Freundeskreis. Ein Beitrag zum Verständnis der empfindsamen Seelenhaltung des 18. Jahrhunderts* (The Darmstadt Circle of Friends. A Contribution to the Comprehension of the Sentimental Conception of Soul of the Eighteenth Century). In addition to her academic interests she often wrote poetry. From 1934-1936 she reorganized the library of the Jewish Community of Fürth.

At some point around 1929 Lilli Bechmann met Alfred Rahn. They both shared a love of the outdoors, and frequently went hiking and skiing in the mountains and wrote each other often when separated. Due to the hereditary illness of Alfred's brother James, who was born hydrocephalic and suffered from schizophrenia, the couple, and especially Alfred, had reservations about marrying and having children. However, on July 3, 1933, they did marry and three years later their first daughter, Ruth Marion, was born.

In 1935 Alfred Rahn travelled with his mother to New York in order to determine if the family ought to leave Germany; his brother Max already was living in the United States and was now an American citizen residing in Puerto Rico, where he worked for a cigar business. However, believing that the difficulties for Jews in Germany wouldn't last and reluctant to sell a family business of generations, they decided against leaving. By the summer of 1937 the Rahns had changed their minds and sold M.S. Farrnbacher to an Aryan business by November. With the help of Max Rahn they received visas for America in November 1937 and planned to leave Germany at the end of December. However, the Nazi approval for the sale of M.S. Farrnbacher never occurred, and on December 25, 1937 Alfred Rahn was arrested for attempting to hide funds. The following month he was sentenced to fourteen months in prison.

While Alfred Rahn remained in prison in Nuremberg, Lilli Rahn began efforts to secure the family's immigration visas, which otherwise would expire in March 1938. Although at first having been informed that their visas would be extended, the consul revoked Alfred Rahn's visa due to a claim of moral turpitude. Max Rahn went to Washington, D.C. to advocate his brother's case and on December 31, 1938, the Attorney General, Homer Cummings, intervened, deciding in favor of Alfred Rahn. Two days after Alfred Rahn was released from prison the family, including Ruth's nurse, Helen Lorz, received new American visas. After a brief stay in Paris, the Rahns left for America, arriving on April 15, 1939 in New York.

After exploring conditions in New York, Alfred and Lilli left Ruth with her grandmother (Johanna Rahn) and her nurse in New York and left to find a location that would suit the family better. They arrived in Denver, Colorado, in July 1939. Although they knew no one in Denver, the location and the mountains reminded them of the mountainous areas of Bavaria they had left behind and they decided to stay. Alfred found a job, and eventually bought the John S. Worthington Company, a firm that produced roofing and steel products. After the war he became sales manager for Continental Steel and Penn Metal Company. From 1942-1944 Lilli Rahn taught at Denver University, giving courses in the history of the theater and in German, teaching the latter as part of the Army Specialized Training Program (ASTP). On January 21, 1945 Alfred and Lilli Rahn's second daughter, Evelyn, was born.

In April 1945 Alfred and Lilli Rahn were successful in bringing Ida Bechmann, Lilli's mother, to the United States from Sweden, where she had spent the war and where her husband Hugo Bechmann had died. She later changed her surname to Beckman. After staying with the Rahns for a short while she decided to find a job and live on her own, even though she had spent her life in a well-to-do family with servants and had never worked before. She eventually found a position in the dietary kitchens of the National Jewish Hospital in Denver. Ida Bechmann died in 1978. Alfred Rahn's mother, Johanna Rahn, had arrived in the United States in October 1938. She also lived with the Rahn family in Denver for a time, but later moved to a home for the elderly. Johanna Rahn died in 1965; her husband Sidney had died in 1930 in Fürth.

Shortly after her arrival in Denver, Lilli Rahn joined the Jewish women's organization Hadassah. She became president of the Denver Chapter, and later National Vice-President of the organization. She also was a member of its National Board. She chaired several Hadassah committees and travelled to Israel multiple times between 1954 and 1968 as Hadassah's representative.

Beginning in 1959, Lilli Rahn also began a fight against cancer. Over the next eleven years she had surgeries to combat it, but after a skiing accident

in April 1970 it was discovered that the cancer had metastasized. She died on December 27, 1970. The following day Alfred Rahn committed suicide, unable to live without his Lilli.

After their parents' death, Ruth and Evelyn gave funds to Hadassah Hospital in Alfred and Lilli Rahn's honor, with a plaque commemorating them and in 1995 established a scholarship at the Hadassah College of Technology in their names. In 1999 the philosophy department of the University of Erlangen established the Lilli Bechmann-Rahn Prize to be given annually to the best doctoral dissertation. In 2012 Ruth Rahn Budd published the book *From Generation to Generation: a Family Story*.

Scope and Content Note

The Rahn Family Collection consists of documents assembled in the creation of Ruth Rahn Budd's family narrative, the book *From Generation to Generation: a Family Story*. Like the book, the documents center around the lives of Alfred and Lilli (née Bechmann) Rahn, but also contain many documents of their parents, siblings, and even more distant family. The collection also documents the family members' attempts to receive restitution for their losses. The collection includes a large amount of correspondence, official, personal, and legal documents, photographs and photo albums, financial documentation, manuscripts and fragments of creative and academic writing, family trees and genealogical notes, newspaper clippings, poetry, educational certificates and diplomas, texts of lectures, teaching materials, a few recipes, and other papers.

The life of Alfred Rahn is one prominent topic of this collection. The first subseries of Series I opens with a folder of his courtship correspondence with Lilli Bechmann, his later wife, depicting their initial conversations with each other. In the second subseries of Series I will be found extensive documentation of the trial of Alfred Rahn for incorrectly reporting financial information prior to the family's planned emigration, and his eventual imprisonment in a prison in Nuremberg. His letters home to his wife Lilli will be found among the correspondence of the first subseries, with description of his days in incarceration, and a few reflections on his regrets of this time. A small amount of correspondence and personal papers in Series I document his later life in Denver, as well as some of the photographs in Series IV.

Lilli Rahn's experiences will similarly be found primarily in Series I. Several folders of her courtship letters to Alfred Rahn are located there, and in Subseries 2 of Series I are examples of her early creative writing, including poetry for Alfred Rahn, along with short stories and essays. Academic essays and manuscripts of longer papers created during her pursuit of her doctoral degree will also be found in Subseries 2. Series I additionally holds a small amount of her correspondence with friends, an autobiographical essay that includes description of her experiences while Alfred was in prison, and material from her time teaching American soldiers German at the University of Denver during the 1940s. A small amount of papers, especially newspaper clippings, relate to her work with the Denver chapter of Hadassah. Subseries 3 additionally holds some documentation of the Rahn family's immigration experiences as well as of the Lilli Bechmann-Rahn prize established at the University of Erlangen in the 1990s.

Series II focuses on the Rahn and Bechmann families, and holds the papers of the parents and siblings of Alfred and Lilli Rahn as well as of more distant cousins, grandparents, and other family members. In addition, this series contains documents that relate to the M.S. Farrnbacher firm established by the Farrnbacher family and which passed eventually to the Rahn family, and of the Bechmann family's mirror glass factory. Deaths and marriages of

family members are also documented, and Series II also includes several folders of family trees and genealogical research.

The restitution efforts of various family members is located in Series III, especially focusing on restitution for Alfred and Lilli Rahn, Johanna Rahn, and Ida Bechmann, but also including Max Rahn. The copious amount of restitution documentation consists of many letters with lawyers, requesting assistance or clarification, along with related documentation required by German government agencies. This documentation provides further evidence of the family's immigration experiences as well as of the properties and possessions owned by them prior to their emigration. This series also documents the family's finances.

The final series of the collection, Series IV, holds many loose photographs and photo albums in addition to a few glass negatives and some vacation slides. The photographs depict many of the individuals and family groups represented in this collection as well as showing some of their homes, vacations, and trips.

Arrangement

The collection is arranged in four series in the following manner:

Series I: Alfred and Lilli Rahn Family, 1902-2010
- Subseries 1: Correspondence , 1929-1960, 1980-2006
- Subseries 2: Family Papers, 1902-2010

Series II: Papers of Other Family Members, 1809-2004
- Subseries 1: Rahn and Related Families, 1818-1859, 2001
- Subseries 2: Bechmann and Related Families, 1809-2002
- Subseries 3: General and Unidentified Family, 1895-2004

Series III: Restitution and Financial Papers, 1928-1978
Series IV: Visual Material, 1800s-1971

Access and Use

Access Restrictions

Open to researchers.

Access Information

Readers may access the collection by visiting the Lillian Goldman Reading Room at the Center for Jewish History. We recommend reserving the collection in advance; please visit the LBI Online Catalog and click on the "Reserve" button.

Use Restrictions

There may be some restrictions on the use of the collection. For more information, contact:
Leo Baeck Institute, Center for Jewish History, 15 West 16th Street, New York, NY 10011
email: lbaeck@lbi.cjh.org

Access Points

Click on a subject to search that term in the Center's catalog.

Individuals:

Bechmann Family

Bechmann, Ida, 1888-1978
Bierer, Walter, 1912-2000
Budd, Ruth R.
Rahn Family
Rahn, Johanna
Rahn, Alfred, 1901-1970
Rahn, Lilli, 1911-1970

Organizations:

Bayerische Spiegel- und Spiegelglasfabriken AG
Hadassah, the Women's Zionist Organization of America
M.S. Farrnbacher

Subjects:

Courtship
Holocaust, Jewish (1939-1945)
Jewish families
Jews--Genealogy
Love-letters
Prisoners--Germany.
Restitution

Places:

Denver (Colo.)
England
Fürth (Bavaria, Germany)
Italy
Nuremberg (Germany)
United States--Emigration and immigration

Document Types:

Articles
Certificates
Clippings (information artifacts)
Correspondence
Financial records
Legal documents
Notes
Official documents
Photograph albums
Photographs
Poems

Related Material

The LBI Library contains the book *From Generation to Generation: a Family Story* by Ruth Rahn Budd (st 6165).

The LBI Archives holds the Tuchmann Family Collection, which includes a memoir by Walter Bierer (AR 1401). The LBI Archives also contain Doris Metzger's memoir "Our Lives" (ME 1044).

Separated Material

A copy of the book *From Generation to Generation: a Family Story* was removed to the LBI Library. Books of poetry featuring poems by Lilli Rahn were removed to the LBI Library, with copies of the poems and the books' titles retained in the archival collection. Also removed to the LBI Library were two copies of Lilli Rahn's published dissertation, *Der Darmstädter*

Freundeskreis. Ein Beitrag zum Verständnis der empfindsamen Seelenhaltung des 18. Jahrhunderts. A tourist publication on Erlangen and duplicate published illustrations of Fürth were also removed from the archival collection to the LBI Library. Three framed oil paintings and a wooden fan have been removed to the LBI Art and Objects Collection.

Preferred Citation

Published citations should take the following form:

Identification of item, date (if known); Rahn Family Collection; AR 25538; box number; folder number; Leo Baeck Institute.

Processing Information

Since the archival collection had little original order, series and subseries were established during processing of the collection. Basic preservation actions were also undertaken at this time.

Container List

Series I: Alfred and Lilli Rahn Family, 1902-2010

This series is in German and English.

2.5 linear feet.

Arrangement:
Divided into two subseries in the following manner:

Subseries 1: Correspondence
Subseries 2: Family Papers

Scope and Content:
Series I contains the correspondence and personal papers of Alfred and Lilli Rahn and of their eldest daughter, Ruth. In addition to correspondence it includes educational certificates and diplomas, manuscripts, official documents, legal documents, teaching materials, travel diaries, autobiographies, essays, short stories, poetry, newspaper clippings, and other materials.

The series covers various topics that affected the lives of the Rahns, most prominent among them the development of their early relationship, Alfred's time in prison, and their careers and education. Alfred and Lilli Rahn's courtship can be found in their exchange of letters in Subseries 1, which also provides some details of their daily lives at this point. Mentioned in the letters of 1932 is a trip Lilli Rahn took to Russia, which is also documented in her travel diary of Subseries 2.

Alfred Rahn's sentencing and time in prison is also documented in several places within this series. His letters home to Lilli Rahn from prison will be found in Subseries 1, including translations and summaries of the letters. In Subseries 2 will be found copies of the legal documentation of his trial, also translated, along with copies of Nuremberg Police Records pertaining to him and newspaper clippings about the trial. Lilli Rahn's autobiography, also in Subseries 2, includes details of her life during his imprisonment.

Material relating to the family's immigration can be found throughout this series. The preparation for the family's emigration from Germany was interrupted by Alfred Rahn's prison term, therefore it is occasionally mentioned in his letters to Lilli in Subseries 1. His later correspondence to family members, former associates, and friends also mentions their immigration, as does some of Lilli's correspondence.

Subseries 3 contains an accumulation of research material by Ruth Rahn Budd on Homer Cummings, the Attorney General of the United States whose permission allowed Alfred Rahn to receive an American visa in spite of his prison term.

Subseries 1: Correspondence , 1929-1960, 1980-2006

This subseries is in German and English.

0.75 linear feet.

Arrangement:

This subseries is divided in the following manner:

A)Between Alfred and Lilli Rahn
B) Alfred Rahn
C) Lilli Rahn
D) Ruth Rahn Budd
E) Other Correspondence

Scope and Content:

Subseries 1 holds the correspondence of members of the Rahn family, including Alfred and Lilli Rahn and their daughter Ruth Rahn Budd. Correspondence includes personal letters between family members as well as letters with friends, business associates, and others.

The first section of this subseries consists of the letters exchanged between Alfred and Lilli (née Bechmann) Rahn. These letters consist of those sent prior to their marriage and while Alfred Rahn was incarcerated from 1938-1939. The couple often used nicknames and endearments with each other: Lilli often called Alfred Micky, Mickylein, Peterle; he often called her Schlumpsi, Mutzilein, or Butzi, although both also played with the nicknames so that variations on these may also be seen. They also signed their letters with their nicknames. Correspondence from before their marriage often contains daily news of their activities as well as some discussion of their developing relationship. Although there is only one folder of Alfred's letters to Lilli, there are many letters from Lilli to Alfred. Letters from 1932 reference Lilli's trip to Russia and mention her observations on the experience. Included among Lilli's letters to Alfred is one to her friend Blanche where Lilli debated the decision to marry Alfred.

Letters sent while Alfred was in prison consist primarily of his letters to Lilli, but also include some from her. Alfred's letters mention his experiences in prison, although without many details, and also discuss decisions regarding the sale of the family business. Some letters discuss his language studies or books he read, including the Bible and foreign language texts. Others reflect his dismay at missing his daughter's Ruth's early years and for having caused difficulties for Lilli, and his worries about her health. Notable is the fact that the letters do not discuss events in Germany at this time, such as Kristallnacht. The prison letters also include translations and a summary of their contents.

Alfred's later correspondence with others consists of some chronologically-arranged correspondence as well as letters with friends and colleagues. Among the chronological files is his 1941 letter to the Office of Production

Management, which advises this department on his ideas for more efficient collection of scrap material for the American war effort. Other letters in these folders include Walter Bierer's reports on postwar Germany, including descriptions of Fürth, former family property, and care of family graves. Correspondence with former associates in Germany (1/15) include letters from Hofmockel, a trustee and former employee of the sold M.S. Farrnbacher firm, as well as correspondence regarding Alfred's initial efforts in seeking restitution for the loss of this business. Correspondence to Johanna Rahn provides brief descriptions of Alfred Rahn's prison term and the family's emigration preparations. Ernst Rosenbluth was a friend of Alfred's who immigrated from Germany to Sweden and eventually to Canada; their correspondence mentions the condition of postwar Sweden and outline Alfred Rahn's opinions on the future of the American economy.

A smaller amount of correspondence of Lilli Rahn is present in this subseries. Correspondence with Hadassah includes congratulations to Lilli Rahn for her election as vice-president of the Denver chapter of the organization as well as a few letters relating to her work in Hadassah. Correspondence with her distant cousin and friend Ilse Sadler (1/20) gives information on the Rahns' immigration experiences and their first years in the United States, Ilse's opinions on the United States, and information on Lilli's wartime work. Some letters discuss Zionism and Theodor Herzl. Another folder holds correspondence between the University of Denver and Lilli Rahn, much of it focusing on Lilli's teaching of German as part of the Army Specialized Training Program (ASTP).

Ruth Rahn Budd's correspondence includes later letters pertinent to the family. The earlier correspondence includes letters from her uncle Max Rahn and her grandmother Ida Beckman (in the folder "Other Correspondence") relating to a trip Ruth planned to Germany, and Fürth. Max Rahn's letter includes some information on the building that housed the firm M.S. Farrnbacher and the use of the family's residential space in the same building.

"Other Correspondence" includes correspondence of other family members. The folder of family members' correspondence (1/28) largely contains news and updates on family. Max Rahn's correspondence focuses on his professional work and positions with the tobacco companies he worked for, H. Duys & Co. of Havana, Cuba, and General Cigar Co. of Puerto Rico. Max's correspondence also includes letters with family, with news and information on the initial steps in restitution efforts. A May 20, 1946 letter mentions the properties owned by Alfred Rahn, including those which were sold, while a November 28, 1945 letter details the properties owned by Max Rahn for which he intended restitution.

A) Between Alfred and Lilli Rahn

Box	Folder	Title	Date
1	1	Alfred Rahn to Lilli Bechmann	1929-1932
1	2	Lilli Bechmann to Alfred Rahn	1930 May-1930 September
1	3	Lilli Bechmann to Alfred Rahn	1930 October-1930 December
1	4	Lilli Bechmann to Alfred Rahn	1931 January-1931 March
1	5	Lilli Bechmann to Alfred Rahn	1931 April-1931 June

1	6	Lilli Bechmann to Alfred Rahn	1931 July-1931 August
1	7	Lilli Bechmann to Alfred Rahn	1931 September-1931 December
1	8	Lilli Bechmann to Alfred Rahn	1932 January-1932 May
1	9	Lilli Bechmann to Alfred Rahn	1932 June-1932 October
1	10	Prison Letters	1938-1939
1	11	Prison Letters – Translations	1937-1939, 1994
1	12	Prison Letters – Translations with Corrections	1938-1939, 1995-1998

B) Alfred Rahn

Box	Folder	Title	Date
1	13	Chronological	undated, 1939-1945, 1998
1	14	Chronological	1946-1960
1	15	Correspondence with former friends and business associates in Germany	1946-1955
1	16	Johanna Rahn	1939
1	17	Rosenbluth, Ernst	1945-1952
1	18	Twentieth Anniversary of Arrival in United States	1959

C) Lilli Rahn

Box	Folder	Title	Date
1	19	Hadassah	1954-1956
1	20	Ilse Sadler	1946-1953, 1980
1	21	University of Denver – German Instruction	1939-1944

D) Ruth Rahn Budd

Box	Folder	Title	Date
1	22	Anjeana Hans – Translations	1998
1	23	Fürth Holocaust Memorial	1996-1998, 2004-2006
1	24	Lilli Bechmann-Rahn Prize at Friedrich-Alexander-University Erlangen-Nürnberg	1998-1999
1	25	Max Rahn	1973
1	26	Other Correspondence	1973, 1991-2009
1	27	Walter Ley	1999

E) Other Correspondence

Box	Folder	Title	Date
1	28	Family Members and Friends	1946, 1968-1969
1	29	Family Members – Max Rahn	1944-1953
1	30	Family Members – Walter Bierer	1945-1946

Subseries 2: Family Papers, 1902-2010

This subseries is in German and English.

1.75 linear feet.

Arrangement:
This subseries is divided in the following manner:

A) Alfred Rahn
B) Lilli Rahn
  a) Papers
  b) Writings
C) General and Other Family Papers

Scope and Content:
Subseries 2 contains the family papers and official documents of members of the Alfred and Lilli Rahn family.

A few folders of papers of Alfred Rahn pertain to his education and profession. These include certificates from his Gymnasium (high school) and trade school, or professional papers such as his curriculum vitae. With the curriculum vitae are also letters of reference. Papers relating to the M.S. Farrnbacher firm (1/35) contain translations of papers related to the firm, including of the sale of the firm to Otto Schulte-Wassermann and Hans Terberger in 1937. Other papers in this folder include some professional papers of Alfred Rahn and documents relating to his entrance into the firm, as well as on the death of Sidney Rahn. Another folder (2/2) contains copies of immigration documentation as well as an essay by Alfred Rahn on the events of their immigration, including the intervention of U.S. Attorney General Homer Cummings in his visa case.

Several folders pertain to Alfred Rahn's sentencing and time in prison. The folder "Nuremberg Police Records," which consists of translations and photocopies of the records, mention his prison term along with many documents related to the family's immigration, procuring of passports, and a few documents on a traffic accident in 1929. Folders on the trial and judgement of Alfred Rahn include legal documents as well as newspaper clippings on it, and a letter from Alfred to his mother announcing his release. Included is an English translation of the judgement. One later letter by lawyer Ruth Rahn Budd references her father's trial.

Lilli Rahn's documentation in this subseries consists of personal papers and writings, both personal and academic. Her personal papers include academic certificates and diplomas from school and university, an album amoricum (friendship book). A book and notes on the early years of her daughter, Ruth Marion, contains descriptions of Ruth's first experiences and words. Wartime documents include some papers of Alfred's as well, and show Lilli's training as a convoy driver and work for the Red Cross and Alfred's participation in the civilian defense auxilliary. Also documented is Lilli's work teaching German and area studies as part of the Army Specialized Training Program, with notes and analyses of her students, course teaching materials, and a German-language army newsletter. Also present are many newspaper clippings that feature Lilli Rahn, highlighting her work with the organization Hadassah.

The writing of Lilli Rahn is composed of both academic and creative writing. Included is her dissertation and other essays and academic papers written during her university years. Notable is an autobiography, which tells of some of her experiences while Alfred Rahn was imprisoned, focusing on the events of Kristallnacht and its aftermath, when she volunteered at the Jewish Hospital to help the wounded and those who had attempted suicide. The autobiography also outlines the Rahns' reasons for not having emigrated in 1935, chief among them their reluctance to lose a business that had existed for over one hundred years with multiple generations of employees working there and a long-standing customer base. Her diary

from 1929 describes her first meetings with Alfred Rahn, with discussion of their early interactions and her feelings about him. Lilli's writing also encompasses many poems, including love poems written for Alfred. In the folder "Manuscripts and Fragments" is a small notebook with an outline and the initial pages of a novel, possibly the same novel she discussed in a letter to Alfred in November 1930. Her confirmation (Einsegnung) notebook holds handwritten text with reflections on Judaism, including on monotheism, basic teachings, the relationship of man and Israel to God, the revelation at Mount Sinai, the Prophets, and the Jewish duty toward God. Travel diaries include a diary from her 1932 trip to Russia to study Russian theater; this diary comments on the Revolution theater and discusses the Bolshevik Revolution and how it affected the state theater. It also includes notes on the history of theater buildings in Russia since the revolution. An earlier travel diary holds notes on a trip to Austria in the 1920s. Two folders, Writings and Letters, held a mixture of creative writing and many letters from Lilli to two individuals who seem to have been close friends, Blanche and Resi. The creative writing consists of short fairy tales, skits, aphorisms, and short essays. The letters, which date from the late 1920s, ruminate in detail on Lilli's difficulties and relationships with others, along with many other topics.

General and Other Family Papers contains papers pertaining to Alfred and Lilli Rahn's family in general. These papers include a few documents relating to their marriage, such as their marriage certificate. Several folders hold papers related to the family's immigration, including a detailed list of their household items from 1939, copies and translations of immigration documents, and information and assembled research on Homer Cummings and Alfred Rahn's visa case. One folder holds many lectures on diverse topics given by both Alfred and Lilli Rahn, these include Thanksgiving lecture given both Lilli and Alfred where they express their gratitude at having found a new home in the United States. Other lectures include talks by Lilli on the theater in Soviet Russia, including its actors' training in biomechanics, her lecture on the Jews of Tripoli, and a talk on Jewish life in Germany. More general material includes informational material on Fürth, including material on its Jewish community and the organization of a memorial to its Holocaust victims. Information on the photographer Roman Vishnac is here as well, and includes two photos of Ruth Marion Rahn with other children. Other papers include a number of certificates of donations, many to Hadassah, for the speedy recovery of Lilli in her final year, as well as in memory of Lilli and Alfred Rahn after their passing. A sketch of their grave and a letter about a later donation to Hadassah's College of Technology is also present, as is documentation on the Lilli Bechmann-Rahn prize established at the University of Erlangen.

A) Alfred Rahn

Box	Folder	Title	Date
1	31	Archival Documents from Fürth	1940
1	32	Curricula Vitae and Essay	1939?-1940s?
1	33	Educational Papers and Certificates	1915-1920
1	34	German Laws and Ordinances	1939
1	35	M.S. Farrnbacher Firm - with translations	1908-1937, 1998
1	36	Notebook – Contacts and Employment Possibilities	1939 May-1939 August
1	37	Nuremberg Police Records – with translations	1924-1940, 1998

Box	Folder	Title	Date

2	1	Official and Identification Papers	1902-1945
2	2	Prison and Immigration Experiences – Translated Correspondence and Personal Essay	1939-1940s
2	3	Trial and Judgment of Alfred Rahn – Legal Documentation	1937-1938
2	4	Trial and Judgment of Alfred Rahn – Newspaper Clippings	1938
2	5	Trial and Judgment of Alfred Rahn – Related Correspondence and Documentation	1937-1939, 2000

B) Lilli Rahn

a) Papers

Box	Folder	Title	Date
2	6	Album Amoricum	1920-1921
2	7	Army Specialized Training Program (ASTP) – German Course Instruction	1943-1944
2	8	Army Specialized Training Program (ASTP) Material	1941-1944
2	9	Educational Papers – School	1917-1930
2	10	Educational Papers – University	1930-1934, 2001
Box	**Folder**	**Title**	**Date**
OSL		Educational Papers – Diplomas – Oversized	1930, 1934
2	11	Newspaper Clippings – Hadassah	1950-1973
2	12	Newspaper Clippings – Israel	1956-1959
2	13	Newspaper Clippings – Other Topics and Memorabilia	1933, 1948-1967
2	14	Official and Professional Papers	1912-1940s?
2	15	Ruth Marion Rahn's Diary (Baby diary with partial translation)	1936-1937
2	16	Ruth Marion Rahn's Early Years	undated, 1936
2	17	Wartime Documents	1942-1947

b) Writings

Box	Folder	Title	Date
2	18	Autobiographical Notes with Research Material	undated, 2007-2008
2	19	Diary	1929
2	20	Dissertation (and translation of summary)	1938, 1997
2	21	Essays, Notes and Short Stories	undated, 1938-1940s
2	22	Manuscript – Die Nürnberger Nationalschaubühne	1932
2	23	Manuscripts and Fragments	undated, 1924-1930
2	24	Notebook – Confirmation (Einsegnung)	1925 May
2	25	Notebooks – Plays and Poems	1921-1924
2	26	Notebooks – Poems	1923-1929

2	27	Poems	1924-1938
2	28	Poems	undated, 1926-1931, 1954-1965, 1998
2	28	Travel Diaries	1926-1928, 1932

Box	Folder	Title	Date
3	1	University Papers and Essays	undated, 1931-1933
3	2	Writings and Letters	1926-1931
3	3	Writings and Letters – Letters to Blanche and Resi	1926-1930

C) General and Other Family Papers

Box	Folder	Title	Date
3	4	Books and Journals Removed from Collection	undated, 1930-2010
3	5	Certificates – Memorials/ Charitable Gifts	1962-1970

Box	Folder	Title	Date
OSL 51		Certificates – Awards, Charitable Gifts, and Memorials – Oversized	undated, after 1970

Box	Folder	Title	Date
3	6	Donations, Memorials, and Graves – Correspondence and Notes	1971-1995
3	7	Fürth – General Information and Tourism	1995-2007

Box	Folder	Title	Date
OS 163		Fürth – Illustrations and City Map	undated

Box	Folder	Title	Date
3	8	Fürth – Jewish Community and Cemetery	1996-2006
3	9	Homer Cummings and his Aid to Rahn Family	1938, 1989-2002
3	10	Immigration Correspondence and Related Documentation – with Translations	1937-1939
3	11	Itemized Household Property	1939
3	12	Lectures by Albert and Lilli Rahn	1940s
3	13	Lilli Bechmann-Rahn Prize – Correspondence, Speeches, and Articles	1997-2010
3	14	Marriage and Betrothal of Alfred and Lilli Rahn	1933, 1937
3	15	Other Papers	1965, 2002
3	16	Rahn Family Immigration and Bechmann Family Genealogy	1939, 1997
3	17	Roman Vishniac – Articles and Photographs	1941, 1960-1961

Series II: Papers of Other Family

Members, 1809-2004

This series is in German, English, and Swedish, with smaller amounts of Hebrew and French.

1.55 linear feet.

Arrangement:
Divided into three subseries:

Subseries 1: Rahn and Related Families
Subseries 2: Bechmann and Related Families
Subseries 3: General and Unidentified Family

Scope and Content:
Series II focuses on the earlier generations of both branches of this family, and includes both genealogy and official, legal, and personal documents of family members. Among the family members represented are both the parents and siblings of Alfred and Lilli Rahn, as well as of more distant relations.

Both subseries contained several large, subdivided folders that pertained to specific family members. During the processing of the collection, these subdivisions were assigned their own folders, with the name of the larger folder retained in the folders' titles

Subseries 1 contains the papers of the Rahn family, along with related families, most notably the Farrnbacher family. This subseries includes documentation on the M.S. Farrnbacher metalworks firm that belonged to the family, such as a cashbook and documents relating to the passing of the firm's ownership through the generations. Subseries 1 also holds papers pertaining to Alfred Rahn's brothers, James and Max, with material on the health of James, and Max's finances. Other papers consist of genealogical notes and family trees, and official and legal documents of several Rahn ancestors.

Subseries 2 centers on the Bechmann and related families, especially the Metzger family but also including Lilli Rahn's cousin Walter Bierer. Especially prominent are the papers of Lilli Rahn's parents, Ida and Hugo Bechmann, with documents relating to Hugo Bechmann's death in Sweden and Ida Beckman's later life in the United States. Some documentation pertains to the Bechmann family's glass factory. Genealogy and family members' participation in wartime service during World War I are also well-represented here.

Subseries 3 contains a small amount of material relating to both families, or general material. Among these papers are further genealogical research, translations of some family members' official documents, and information on family deaths and memorials. Some personal papers, such as recipes and handwriting analyses are also present.

Subseries 1: Rahn and Related Families, 1818-1859, 2001

This subseries is in German and English, with a small amount of Hebrew and French.

0.55 linear feet.

Arrangement:
Alphabetical.

Scope and Content:
The papers of Subseries 1 consist of notes, official documents, correspondence and other papers of members of the Rahn family, as well as of the related Farrnbacher family. Included is also some material on the M.S. Farrnbacher metal business.

Two folders hold documentation on the M.S. Farrnbacher business. These include the firm's cashbook in the first folder of the subseries. The cashbook's entries show both business and family finances. Another folder holds the tax file of Johanna Rahn and M.S. Farrnbacher from 1937-1939, documenting the sale of the business to Hans Terberger and Otto Schulte-Wissermann along with a tax decision, correspondence, and financial documentation.

The connection of the Rahn and the Farrnbacher families is also documented here, with folders of genealogical notes and family trees as well as the marriage contract of James Rahn (formerly Jacob Cahen) and Caroline Farrnbacher. The papers of Caroline's parents, Hermann and Jenny Farrnbacher, include contracts of Hermann Farrnbacher.

Among the papers of Rahn family members are those of James Thomas Rahn and Max Rahn, Alfred Rahn's brothers. Papers of James Thomas Rahn includes a medical file (3/25) that documents his being hydrocephalic and schizophrenic and his treatment and condition; included with his medical file is a letter to Lilli Rahn from a doctor in response to her concerns about marrying and eventually having children with Alfred Rahn, due to the chance of James Rahn's condition being hereditary. Another folder (3/30) holds James Rahn's school certificates. Papers of Max Rahn largely focus on his estate and financial matters. The papers of Sidney and Johanna Rahn, Alfred Rahn's parents, contain their marriage certificate and documentation of Sidney Rahn's participation in the Landwehr in World War I, and also include Sidney's death certificate and documentation relating to Johanna Rahn as heir of her husband.

Box	Folder	Title	Date
3	18	Cashbook – M.S. Farrnbacher/ Rahn Family	1925, 1940-1953
3	19	Farrnbacher Family Members File – Farrnbacher/ Rahn Genealogy	1878-1935
3	20	Farrnbacher Family Members File – Hermann and Jenny Farrnbacher	1882-1934

Box	Folder	Title	Date
OS 163		Farrnbacher Family Members File – Hermann and Jenny Farrnbacher – Oversized	1910

Box	Folder	Title	Date
3	21	Farrnbacher Family Members File – James Rahn (Jacob Cahen) and Caroline (née Farrnbacher) Rahn	undated, 1837-1908
3	22	Farrnbacher Family Members File – Moses and Jette Farrnbacher	1828-1889, 1928
3	23	Farrnbacher Family Members File – Seligmann Farrnbacher	1818-1866, 1938
3	24	Farrnbacher Family Members File – Various Letters and Documents	undated, 1911-1934
3	25	James Thomas Rahn – Medical File and Correspondence with Guardian	1931-1941, 1958, 2001

3	26	Johanna Rahn and M.S. Farrnbacher – Tax File	1937-1939
3	27	Max Rahn – Estate Planning	1959
3	28	Quarrel of Therese Simon and Caroline Rahn	1873-1886
3	29	Rahn Family Members File – Jacob Cahen/ James Rahn	1843-1867

Box	Folder	Title	Date
OS 163		Rahn Family Members File – Jacob Cahen/ James Rahn – Oversized	1860

Box	Folder	Title	Date
3	30	Rahn Family Members File – James Thomas Rahn	1898-1914
3	31	Rahn Family Members File – Max Rahn	1937-1939

Box	Folder	Title	Date
4	1	Rahn Family Members File – Sidney and Johanna (Hannchen) Rahn	1866-1938
4	2	Sidney and Johanna Rahn – Contracts, Notarized Documents, and Financial Papers	1895-1906, 1922-1937

Subseries 2: Bechmann and Related Families, 1809-2002

This subseries is in German, English, and Swedish.

0.55 linear feet.

Arrangement:
Alphabetical.

Scope and Content:
Subseries 2 contains papers of members of the Bechmann and related Metzger, Birn, Bechhofen, and Bierer families. Papers include official documents, genealogical research, correspondence, and other papers. Various official documents, certificates, eulogies or obituaries, and wills are present for many of the family members in this subseries. Oversized König Ludwigs-Kreuz (King Ludwig Cross) certificates belong to Bechmann family members who earned recognition for their service during World War II. Two folders hold the papers of Wilhelm (Wolf) Bechmann, who founded the Bechmann mirror glass factory in Fürth. A genealogical article on Rabbi Salomon Schnaittach provides information on this early ancestor.

The first two folders of the subseries hold Lilli Rahn's genealogical research that culminated in the Bechmann family history. An updated version of this history, written by Evelyn Rahn Davis, is present in the first folder of the subseries. The following folder holds genealogical research notes and correspondence of Lilli Rahn.

Several folders provide information on Hugo and Ida (née Metzger, after immigration Beckman) Bechmann, the parents of Lilli Rahn. Among Ida Beckman's papers are some documentation on Lilli Bechmann's infancy, such as notes on her food and weight. Ida Beckman's immigration papers include a letter to Alfred and Lilli Rahn that tells of the death of Hugo Bechmann in Sweden. Other papers relate to his estate, acquiring paperwork from Sweden for Ida Beckman's restitution claims, or correspondence with a former employer, the National Jewish Hospital in Denver. Papers of the Metzger family include copies of the death certificate

of Karoline Metzger, Ida Beckman's mother, who died in Theresienstadt.

One folder holds the wartime correspondence and autobiography of Walter Bierer, Lilli Rahn's cousin (son of Ida Beckman's younger sister Emma). His autobiography is particularly interesting, documenting his family's flight from Paris, where they had moved the L. Bierer toy factory, owned by the Bierer branch of the family. Once France came under threat of attack from Nazi Germany, enemy aliens including German-born Jews were given few options to avoid being placed in an internment camp. Walter Bierer, along with other German-Jewish men, chose to join the French army but they were instead brought to the French Foreign Legion in Morocco. Once released from the Legion after the Nazi occupation of France, he worked to bring his family out of Paris, and immigrated to the United States via Cuba, where he spent time in an internment camp. Soon after his arrival in the United States in 1943 he was drafted into the army, where he was stationed in Nuremberg. His wartime letters to Alfred and Lilli Rahn describe postwar Fürth and Nuremberg, with descriptions of reunions with non-Jewish friends, the state of the cemeteries in Fürth, and the condition of the former Bechmann glass factory.

Box	Folder	Title	Date
4	3	Bechmann Family History	1972
4	4	Bechmann Family Members File – Family History Notes, Documents, and Family Trees	undated, 1809-1813, 1924-1936
4	5	Bechmann Family Members File – Goodheart and Gutherz Family Members	1830-1913
4	6	Bechmann Family Members File – Louis and Mathilde Bechmann – Charitable Donations	1920-1921
4	7	Bechmann Family Members File – Louis and Mathilde Bechmann Stiftung	1919, 1934
4	8	Bechmann Family Members File – Louis Bechmann	1855-1920
4	9	Bechmann Family Members File – Louis Bechmann – Eulogy and Obituaries	1921
4	10	Bechmann Family Members File – Mathilde Bechmann	1846, 1915-1920
4	11	Bechmann Family Members File – Mathilde Bechmann – Eulogies and Obituaries	1920
4	12	Bechmann Family Members File – Other Family Members Jakob (called Jacques Louis) Löb Bechmann 1896 Jakob and Veronika Birn 1902 Julius and Julie (née Birn) Bechmann 1910-1920 Jonas Bechmann 1837 Nathan Hirsch Bechmann ? 1859, 1867 Mohel Jona Bechhofen and his family undated, 1844	1844-1920
4	13	Bechmann Family Members File – Wilhelm (called Wolff) Bechmann	1872-1908

Box	Folder	Title	Date

OS 163		Bechmann Family Members – König Ludwigs-Kreuz Certificates for Wartime Merits	1916-1917

Box	Folder	Title	Date
4	14	Bechmann Family Members – Notes, Correspondence, and Fragments	undated, 1904-1913
4	15	Eva Metzger Brown	1997-1998
4	16	Hugo Bechmann	1878-1942
4	17	Genealogy – Jonas Salomon Bechhofen and Rabbi Salomon Schnaittach	1935-1938
4	18	Ida Beckman – Correspondence – National Jewish Hospital at Denver	1950-1972
4	19	Ida Beckman – Diplomas and Certificates	1895-1906
4	20	Ida Beckman – Employment of Caroline Goodspeed	1972-1974
4	21	Ida Beckman – Finances and Hugo Bechmann Estate	1936-1941
4	22	Ida Beckman – Immigration	1941-1945
4	23	Ida Beckman – Swedish Agencies and Lawyers	1942-1956
4	24	Ida Beckman – Will and Trust	1966-1978
4	25	Ida Beckman – Lilli Bechmann's Infancy	1911
4	26	Louis and Wilhelm Bechmann	1906-1935

Box	Folder	Title	Date
OS 163		Louis and Wilhelm Bechmann – Oversized Certificate	

Box	Folder	Title	Date
4	27	Louis Bechmann – Diary	1920

Box	Folder	Title	Date
OS 163		Louis Bechmann - Decoration (Ehrenzeichen) Second Class for Red Cross Service	1916

Box	Folder	Title	Date
4	28	Mathilde Bechmann	1917
4	29	Metzger Family	undated, 1935-1942, 1975-2002
4	30	Walter Bierer – Correspondence and Autobiography	undated, 1945, 1984
4	31	Wilhelm Bechmann Genealogy	1935-2000
4	32	Wilhelm Bechmann – Birthday Certificate for Charitable Donation	1890
4	33	Wolf, Louis and Maier Bechmann – Documents with Translations	1879-1885, 1921

Subseries 3: General and Unidentified Family, 1895-2004

This subseries is in German and English.

0.45 linear feet.

Arrangement:
Alphabetical.

Scope and Content:
Subseries 3 contains papers relating to both branches of the family, general material, or materials of individuals whose family connection is unclear.

The first folder of the subseries holds some correspondence, obituaries, and information on family graves or memorials. Included here is also Ida Beckman's death certificate.

Two folders contain genealogical notes and family trees. One of these features photographs of unidentified groups of family members.

One folder (5/1) holds a small assortment of family papers from both branches with translations. Among these papers is correspondence between Ida Beckman and the photographer Roman Vishniac, along with his daughter Mara. This folder also includes papers of Hugo Bechmann, such as his passport, trade pass (Handelspass), and a newspaper clipping naming him Councilor of Commerce in Fürth. The following folder holds an accumulation of typed recipes, largely desserts, and a letter to Ida Beckman.

Box	Folder	Title	Date
4	34	Family Deaths and Memorials	undated, 1969-1978
4	35	Fürth/ Nuremberg Reunion	2001-2002
4	36	Genealogical Notes and Family Trees – Various Branches	undated, 1935, 1999
4	37	Genealogy Notes with Photographs	undated, 1942-1985
4	38	Handwriting Analysis	1924-1931
4	39	Lothar (Lali) Weil Biography	1948, 1985
Box	**Folder**	**Title**	**Date**
5	1	Rahn and Bechmann Family Papers – with Translations	1895-2004
5	2	Recipes	undated, 1931
5	3	Swiss Bank Accounts – Information	1997

Series III: Restitution and Financial Papers, 1928-1978

This series is in German and English, with a small amount in Swedish.

1.35 linear feet.

Arrangement:
Alphabetical.

Scope and Content:
Series III contains the restitution efforts of members of the family, as well as holding some of their financial papers. Most of the restitution paperwork centers on restitution for Alfred, Lilli, and Johanna Rahn, and Ida Beckman; Max Rahn is featured to a lesser extent. The papers of this series consist primarily of correspondence and its related documentation, including forms, copies of pre-war documents, and bank statements. The bulk of the

correspondence is with lawyers in Germany, government agencies, or banks, but a smaller amount is between family members discussing the restitution process. The correspondence begins with Alfred Rahn's earliest attempts at restitution, by reporting his property losses to the United States State Department in 1945 and with banks in 1939, and continued for many years. Correspondence with lawyers often requested clarification or updates on claims. As laws regarding restitution were added or amended over the years, the family members filed new claims.

Alfred and Lilli Rahn sought restitution for several losses. In addition to property, they claimed losses of education, professional development, transport costs, and loss of household items. Other restitution for the couple included restitution for the flight tax (Reichsfluchtsteuer), the Jewish property levy (Judenvermögensabgabe), and for a German pension. Alfred also assisted his mother, Johanna Rahn, in her restitution efforts. Much of the correspondence and documentation of this series pertains to the restitution of Alfred and Johanna Rahn's property and to an unpaid debt related to the selling of the M.S. Farrnbacher firm, as well as the two properties the family had owned in Fürth, Hornschuhpromenade 7 (the Bechmann family home) and Königstraße 129 (the Rahn family home and business). Other correspondence focuses on their attempts to receive restitution from banks, especially the Dresdner Bank, the Commerz- und Privat-Bank, and the Bayerische Staatsbank. Some correspondence relates to restitution for Johanna and Max Rahn for the estate of James Rahn.

Ida Beckman sought restitution for the loss of her property, for the estate of her mother (Karoline Metzger), for her husband Hugo's lost property, and for a widow's pension. Her correspondence includes a significant amount of discussions with her lawyer. Some documentation from the Berliner Bank relates to the restitution payments she was successful in receiving.

Box	Folder	Title	Date
5	4	Alfred and Lilli Rahn – Documentation of Income	1942
5	5	Alfred and Lilli Rahn – Dresdner Bank Account	1937-1939
5	6	Alfred and Lilli Rahn – Restitution Claim against Deutsche Tafelglas Aktiongesellschaft	1945-1948
5	7	Alfred and Lilli Rahn – Restitution for Loss of Education	1961, 1966-1973
5	8	Alfred and Lilli Rahn – Restitution of Transport Costs and Loss of Personal and Household Items	1946-1960
5	9	Alfred, Lilli and Johanna Rahn – Restitution Claims for Jewish Capital Levy (Judenvermögensabgabe) and Reich Flight Tax (Reichsfluchtsteuer)	1937-1939, 1953-1959
5	10	Alfred Rahn – Forced Auction of Property	1961-1963
5	11	Alfred Rahn – German Emigration Documentation	1937
5	12	Alfred Rahn – German Pension and Insurance	1936, 1969-1970
5	13	Alfred Rahn – Registration of Restitution Claims with State Department and Office of Alien Property	1945-1950

5	14	Alfred Rahn – Restitution Claim for Interruption of Professional Development	1959-1961
5	15	Alfred Rahn – Restitution Claim for Property on Hornschuhpromenade 7, Fürth – Correspondence with Carola Loeffler	1946-1951
5	16	Alfred Rahn – Restitution Claim for Property on Königstrasse 129, Fürth	1947-1948
5	17	Alfred Rahn – Restitution for Confiscated Capital	1948-1955
5	18	Alfred Rahn – Restitution for Unpaid Debt – Fritz Winnerlein/ Schulte-Wissermann KG	1948
5	19	Alfred Rahn – Transfer Losses Claim (Transferschaden) and Other Claims	1957-1960
5	20	Bank Account Documentation – Commerz- und Privat-Bank	1938-1939
5	21	Bank Account Documentation – Commerz- und Privat-Bank	1938-1941
5	22	Bank Account Documentation – Dresdner Bank	1937-1939
5	23	Bayerische Staatsbank	1946-1948
5	24	Bayerische Staatsbank	1949-1950
5	25	Bayerische Staatsbank	1951-1952
5	26	Care of James Rahn	1937-1939
5	27	Census of Property in Foreign Countries	1943
5	28	Correspondence – Bechmann Family Members and Hornschuhpromende 7 Property	1951-1958
5	29	Correspondence – House on Hornschuhpromenade 7, Fürth	1947-1949
5	30	Correspondence – Johanna Rahn Bank Account Losses	1939, 1957-1958
5	31	Correspondence – Multiple Claims	1957-1961
5	32	Correspondence – Transport of Personal and Household Goods	1939-1951, 1956
5	33	Fürth Property – Correspondence and Declarations	1946
5	34	Ida Beckman – Assets of Karoline Metzger	1957-1967
5	35	Ida Beckman – Assets of Karoline Metzger and Hugo Bechmann	1954-1956
5	36	Ida Beckman – Assets of Karoline Metzger – Payments from Berliner Bank	1961-1962
5	37	Ida Beckman – Emigration to United States – Documentation	1943-1944, 1954
5	38	Ida Beckman – Estate of Karoline Metzger	1944, 1954-1959
5	39	Ida Beckman – Multiple Claims	1938-1955
5	40	Ida Beckman – Multiple Claims	1956-1959
5	41	Ida Beckman – Multiple Claims	1963-1972

5	42	Investments	1949-1970
5	43	Johanna Rahn and Max Rahn – Restitution of Pre-war Savings (Altsparerentschädigung)	1958-1963

Box	Folder	Title	Date
6	1	Johanna Rahn and Max Rahn – Restitution of Pre-war Savings (Altsparerentschädigung)	1961-1963
6	2	Johanna Rahn – Bayerische Disconto Bank	1949-1952
6	3	Johanna Rahn – Bayerische Staatsbank	1947-1961
6	4	Johanna Rahn – Bing Kühlschrank	1948
6	5	Johanna Rahn – Bing Kühlschrank and Wilhelm Dech	1944-1946
6	6	Johanna Rahn – Commerz- und Credit-Bank	1949, 1952-1954
6	7	Johanna Rahn – Commerz- und Privat-Bank – Pre-war Documentation	1938-1939
6	8	Johanna Rahn – Correspondence with Georg Dimmler	1939
6	9	Johanna Rahn – Finances and Restitution – Dresdner Bank	1937-1939
6	10	Johanna Rahn – Finances and Restitution – Georg Dimmler Correspondence	1938-1941, 1956
6	11	Johanna Rahn – Multiple Claims	1959-1961
6	12	Johanna Rahn – Wilhelm Dech Claim	1945, 1949-1951
6	13	Karoline Metzger and Ida Beckman	1975-1978
6	14	Max Rahn – Correspondence regarding Restitution Claim with State Department	1946-1952
6	15	Max Rahn – Restitution Claim against Deutsche Bank, Fürth	1946-1951
6	16	Net Worth Levies and Taxes with Related Documentation	1938-1939
6	17	Official Documentation of Rahn Family Members	1928-1940, 1974
6	18	Restitution Correspondence – Family Letters	1942

Series IV: Visual Material, 1800s-1971

This series is in German and English.

1.35 linear feet.

Arrangement:
Alphabetical.

Scope and Content:
Series IV holds the collection's visual material, primarily photo albums and loose photographs. These depict family members or locations of trips taken by them. Many loose photographs are unidentified.

The photo albums of this series largely document trips taken by family

members. The earliest show Lilli Bechmann's trips to Northern Italy, England, and Austria. The album of her trip to Italy and Sicily in 1934 (6/19) features various sites in Italy, and in particular focuses on Tripoli and its Jewish quarter, then part of Italy. Of interest are the photographs taken in the desert oases outside of Tripoli that depict the Jews of the small village of Tegrinna, their daily life, and their Rabbi. Accompanying the album are clippings and an article by Lilli Bechmann on the Jews of Tegrinna and the surrounding region who resided in underground dwellings at the edge of the Sahara desert. Notable is also the album from 1935-1938 that shows the Rahns and their family members (6/24). This album depicts the 1935 trip that Alfred and Johanna Rahn took to the United States in order to decide if they should to immigrate there. Photographs in this album from 1936 show a trip by Lilli to Copenhagen, garden work, and Nuremberg in 1936. Photos of Nuremberg depict the city's Nazi Party rally grounds and the exterior of an SA (Sturmabteilung) camp. The album additionally shows many shots of skiing, a sport that Alfred and Lilli Rahn particularly enjoyed, as well as scenes of snowy mountain landscapes.

A large amount of loose photographs depict both branches of the family. Most of these photographs are not identified. Included among the photographs are Alfred and Lilli Rahn and Ida Beckman as well as older photographs of members of earlier generations of the family.

Box	Folder	Title	Date
8	2	Glass Plates – Birth Certificates	undated

Box	Folder	Title	Date
6	19	Photo album – Italy and Sicily	1934 March
6	20	Photo album – Italy and Sicily – Articles and Itineraries	undated, 1934
6	21	Photo album – Lilli Bechmann's Trip to England	1929 July
6	22	Photo album – Lilli Bechmann's Trip to Lermoos and Seefeld in Tirol	1928 December-1929 January
6	23	Photo album – Lilli Bechmann's Trip to Northern Italy	1928 Spring
6	24	Photo album – The Rahns and their Friends	1935 October-1938 April

Box	Folder	Title	Date
7	1	Photographs – Bechmann Family Members	undated, 1800s, 1920
7	2	Photographs – Bechmann, Hugo	1893-1940s?
7	3	Photographs – Farrnbacher, Hermann	undated
7	4	Photographs – Beckman, Ida	1935-1937
7	5	Photographs – Gutherz Family	undated, 1901
7	6	Photographs – Loeffler Family Members	undated, 1940
7	7	Photographs – Leopold Family	undated
7	8	Photographs – Locations – New York City and Israel	undated
7	9	Photographs –Metzger, Caroline and Max	undated, 1897
7	10	Photographs – Other Family Members and Friends	undated, 1922
7	11	Photographs – Other Individuals	undated, 1904-1971

7	12	Photographs –Rahn, Alfred and Lilli	undated, 1949-1952
7	13	Photographs – Unidentified – Children	undated
7	14	Photographs – Unidentified – Groups and Couples	undated
7	15	Photographs – Unidentified – Women and Men	undated

Box	Folder	Title	Date
8	1	Slides – Italy and Monte Carlo	1960-1969

DENSITY INCONSISTENT DUE TO VARYING SHADES AND COLORS OF DOCUMENTS

Rahn Family Collection

AR 25538 5/9 ALFRED, LILLI & JOHANNA RAHN - RESTITUTION CLAIMS FOR JUDENVERMÖGENSABGABE & REICHSFLUCHTSTEUER 1937-1939, 1953-1959 ARCHIVES

2.11.53

Johanna Kahn, Judenabgabe und Reichsfluchtsteuer

Diese Sache wurde durch den "üblichen Vergleich" bereinigt. Eine Abweichung von der Anmeldung liegt nur insoweit vor, als in der Anmeldung von einer Barleistung von 16600.-- DM die Rede ist, während sich aus den Bankauszügen nur eine Zahlung von 16480.85 DM nachweisen lässt. Da die Differenz nur sehr gering ist, habe ich mich zu dem Vergleich entschlossen, um wieder eine Sache zu erledigen. Ich nehme Ihr Einverständnis hierzu an.

2.11.53

Lilli und Alfred Kahn, Juwelen, Leihhaus Nürnberg

In dieser Sache nehme ich Bezug auf den Inhalt des Protokolls. Ich würde vorschlagen abzuwarten bis die Streitfrage geklärt ist und dann neue Terminsbestimmung zu beantragen. Wenn Sie es wünschen bin ich allerdings auch bereit das Verfahren jetzt schon fortzusetzen. Ich halte das aber aus den mehrfach geschilderten Gründen nicht für zweckmässig.

Finanzamt Fürth (Bayern)

Bankkonto: Reichsbank Fürth (Bayern)
Bayer. Staatsbank Fürth (Bayern)
Postscheckkonto Nr. 1702 Nürnberg
Kassastunden: Montag mit Freitag von 8 bis 12 Uhr
Fernruf Nr. 72421

Fürth (Bayern), 12. November 1937.

An

Herrn Oberfinanzpräsidenten Nürnberg
(Devisenstelle)

N ü r n b e r g - S.,

Bogenstr. 31

Gegenstand: Vorbereitende Maßnahmen zur Verlegung des Wohnsitzes ins Ausland. Str.Kr. 11/119.

Beilagen: ./.

Gegen Auswanderung der Kaufmanns=witwe Hannchen RAhM, geb. 20.9.1873 zu Meiningen, wohnhaft in Fürth/Bayern, Königstraße 129 bestehen in steuerlicher Hinsicht keine Bedenken. Die Reichsfluchtsteuer zu 73.672,75 RM ist bezahlt.

Im Auftrage:

T./B./Nr. .....

Es wird gebeten, bei Beantwortung die Tagebuchnummer beizufügen.

Der Oberbürgermeister der Stadt Fürth

Fernruf Nr. 71211, 70511

Geldüberweisungen an das städt. Steueramt Fürth über:
Stadtsparkasse Fürth, Konto Nr. 7
Postscheckamt Nürnberg Konto Nr. 4235

Fürth, den 22. Februar 1939.

An

die Devisenstelle

Nürnberg.

Betreff: Unbedenklichkeitsbescheinigung !

Frau Johanna Sara R a h n, früher in Fürth, Königsstr. 129, jetzt in New York wohnhaft, jüd. Religion, ist mit Steuern und Abgaben, die die Stadt Fürth für sich oder andere öffentlich rechtliche Körperschaften einzuheben hat, nicht im Rückstand.

Städt. Steueramt Fürth

260 X

T.-B.-Nr. .....

Es wird gebeten, bei Beantwortung die Tagebuchnummer beizufügen.

Der Oberbürgermeister der Stadt Fürth

Fernruf Nr. 71211, 70511
Geldüberweisungen an das städt. Steueramt Fürth über:
Stadtsparkasse Fürth, Konto Nr. 7
Postscheckamt Nürnberg Konto Nr. 4235

Fürth, den 11. Februar 1939.

An

Herrn Jsrael Alfred R a h n

F ü r t h .

Betreff: Unbedenklichkeitsbescheinigung.

Zum Schreiben vom 3. Januar 1939.

Die von Jhnen gewünschte Unbedenklichkeitsbescheinigung habe ich heute dem Polizeiamt Fürth direkt übersandt.

Im Auftrag :

T.-B.-Nr. .....

Es wird gebeten, bei Beantwortung die Tagebuchnummer beizufügen.

Fürth, den 22. Februar 1939.

Der Oberbürgermeister der Stadt Fürth

Fernruf Nr. 71211, 70511

Geldüberweisungen an das städt. Steueramt Fürth über:
Stadtsparkasse Fürth, Konto Nr. 7
Postscheckamt Nürnberg Konto Nr. 4235

An

die Devisenstelle

Nürnberg.

Betreff: Unbedenklichkeitsbescheinigung !

Frau Johanna Sara Rahn, früher in Fürth, Königsstr. 129, jetzt in New York wohnhaft, jüd. Religion, ist mit Steuern und Abgaben, die die Stadt Fürth für sich oder andere öffentlich rechtliche Körperschaften einzuheben hat, nicht im Rückstand.

Städt. Steueramt Fürth

T./B./Nr. .....

Es wird gebeten, bei Beantwortung die Tagebuchnummer beizufügen.

Der Oberbürgermeister der Stadt Fürth

Fernruf Nr. 71211, 70511

Geldüberweisungen an das städt. Steueramt Fürth über:
Stadtsparkasse Fürth, Konto Nr. 7
Postscheckamt Nürnberg Konto Nr. 4235

Fürth, den 22. Februar 1939.

An

die Devisenstelle

Nürnberg.

Betreff: Unbedenklichkeitsbescheinigung !

Frau Johanna Sara R a h n, früher in Fürth, Königsstr. 129, jetzt in New York wohnhaft, jüd. Religion, ist mit Steuern und Abgaben, die die Stadt Fürth für sich oder andere öffentlich rechtliche Körperschaften einzuheben hat, nicht im Rückstand.

Städt. Steueramt Fürth

260 L

FINANZAMT FÜRTH/BAYERN

Steuer Nr. 11/294

Fürth/Bayern, 15. 2. 1939.

REICHSFLUCHTSTEUERBESCHEID.

Nach den Feststellungen des Finanzamts haben Sie und Ihre Frau Ihren inländischen Wohnsitz aufgegeben. Sie und Ihre Frau haben daher gem. § 1 der Reichsfluchtsteuervorschriften vom 8. Dezember 1931 unter Berücksichtigung der Änderungen auf Grund

a) Der Vdg. v. 23.Dez.1932 - Reichsges. Bl.I S.571,572.
b) Des Ges. v. 18.Mai 1934 - " " " I " 392 -.
c) Des Steueranpassungsgesetzes v. 16.Okt.34 § 43 Abs.1 u.2 - Reichsgesetzblatt I S.925,941. -
d) Des Ges. v. 28.Juni 1935 Art.9 Abs.6 b - Reichsges.Bl.I S.844,850 -.
e) Des Ges. v. 1.Dez.1936 § 28 Ziff.70 b - Reichsges.Bl.I S.961,975 -.
f) Des Ges. v. 19.Dez.1937 - Reichsges.Bl.I S.1385,

eine Reichsfluchtsteuer zu entrichten.

Nach dem letzten Ihnen vor Ihrem Wegzug zugegangenen Vermögensteuerbescheid vom 13. 2. 1939. betrug das Ihnen und Ihrer Ehefrau gehörige Gesamtvermögen: ....33893.— RM

Dem Gesamtvermögen sind gemäß § 3 Abs.3 der Reichsfluchtsteuervorschriften hinzuzurechnen:

1)	.....RM
2)	.....RM
Summe:	....33893.—

Die Reichsfluchtsteuer wird hiermit gem. § 3 Abs.1 der Reichsfluchtsteuervorschriften auf ein Viertel dieses Betrages

= .8473.—.RM

festgesetzt.

Die Reichsfluchtsteuer ist gem. § 5 der Reichsfluchtsteuervorschriften am 15. 3. 1939. fällig geworden; sie ist gem. § 6 der Reichsfluchtsteuervorschriften mit einem Zuschlag von 1 v.H. für jeden auf den Zeitpunkt der Fälligkeit folgenden angefangenen halben Monat, mindestens jedoch 2 v.H. des Rückstandes an die Finanzkasse zu entrichten.

./.

Fürth/Bay.Rfl.19(XII.38-100).

Gegen diesen Reichsfluchtsteuerbescheid steht Ihnen der Einspruch an das Finanzamt zu; er kann bei dem Finanzamt schriftlich eingereicht oder zu Protokoll erklärt werden. Dies kann bis zum Ablauf eines Monats nach der Zustellung des Steuerbescheids, d.h. nach dem Tage, an dem der Bescheid zur Post gegeben ist, geschehen.

Durch die Einlegung eines Rechtsmittels wird die Wirksamkeit des Steuerbescheides nicht gehemmt; insbesondere die zwangsweise Bei - treibung der Steuerschuld nicht aufgehalten.

Falls Sie nicht innerhalb 1 Monats ab ..15..3.....1939. die gesamte Reichsfluchtsteuer nebst Zuschlägen entrichten, wird

1.) gegen Sie das Strafverfahren gem. § 9 der Reichsfluchtsteuervor - schriften eingeleitet,
2.) gegen Sie ein Steuersteckbrief erlassen und Ihr inländisches Vermögen mit Beschlag belegt werden.

Der Steuersteckbrief und die Vermögensbeschlagnahme werden auf Ihre Kosten im Reichsanzeiger bekanntgegeben werden.

Werden Sie nach der Bekanntgabe Ihres Namens im Reichsanzeiger im Inland betroffem, so ist jeder Beamte des Polizei - und Sicherheitsdienstes, des Steuerfahndungsdienstes und des Zollfahndungsdienstes, sowie jeder andere Beamte der Reichsfinanzverwaltung, der zum Hilfsbeamten der Staatsanwaltschaft bestellt ist, verpflichtet Sie vorläufig festzunehmen.

In Vertretung:

Ihrach

An

Herrn Alfred Paul Rahm

z.Zt. Fürth (Bayern)

Adolf-Hitler-Str. 26

An das
Zentralanmeldeamt
BAD NAUHEIM

A N M E L D U N G

auf Grund des M.R.Gesetzes No.59

1. Berechtigte: Frau Johanna Kahn, Amerikan.Bürgerin
(zugleich Verfolgte) früher Fürth, Bayern
nunmehr 1349 Columbine Street
Denver, Colorado, USA

2. Zustellungsbevollmächtigter: Dr. ROBERT HERBST
RECHTSANWALT
FÜRTH, Bayern, Uhlandstr. 7

3. (a) RM 16,600.--
Als "Sühneleistung" (Judenvermogensabgabe) durch Bescheid vom 17.Jan.1939 festgesetzt und von der Finanzkasse eingezogen.
(b) RM 78,173.--
Auf Grund berichtigten Reichsfluchtsteuerbescheides vom 10.Okt.1938 vom Finanzamt Fürth festgesetzt und durch die Finanzkasse eingezogen.

4. Anl. Photokopoen der beiden Bescheide.

5. Rückerstattungspflichtige:
(a) Reichsfinanzveraltung bezw. deren Rechtsnachfolger
(b) Land Bayern, vertr. durch Bayer.Finanzministerium.

6. Es wird Wertersatz und Schadensersatz verlangt.

Die Voraussetzungen des § 13 Umst.Ges.treffen auf die Berechtigte zu. Der Widerspruch gem. § 15 Umst.Ges. ist fristgerecht erfolgt.

Die Ansprüche richten sich gegen alle Personen und Körperschaften, gegen welche zur Zeit oder in Zukunft Ansprüche gesetzlich gewährt werden.

Vorstehende Angaben sind nach bestem Wissen und Gewissen und wahrheitsgetreu gemacht worden.

6-fach
2 Anlagen

FUERTH, Bayern
17. Dez. 1948

Robert Herbst
Dr.Dr, ROBERT HERBST
Rechtsanwalt

An das
Zentralanmeldeamt
BAD NAUHEIM

A N M E L D U N G

auf Grund des M.R.Gesetzes No.59

1. Berechtigte: Frau Johanna Hahn, Amerikan.Bürgerin
(zugleich Verfolgte) früher Fürth,Bayern
nunmehr 1349 Columbine Street
Denver,Colorado,USA

2. Zustellungsbevollmächtigter:

3. Juwelen, Wert- und Silbergegenstände und Schmuckstücke, deren Aufzählung im Einzelnen noch vorbehalten bleibt.

4. Diese Gegenstände mussten auf Aufforderung hin zwangsweise an das Städtische Leihamt Nurnberg abgeliefert werden.Ein Wertersatz ist nicht erfolgt.

5. Rückerstattungspflichtige:
(a) Städt.Leihamt Nürnberg.
(b) Deutsches Reich, bezw. dessen Rechtsnachfolger
(c) Land Bayern, vertr. durch Bayer.Finanzministerium.

6. Es wird Ersatz des noch zu beziffernden Wertes und Schadensersatz gefordert.

Die Voraussetzungen des § 13 Umst.Ges.treffen auf die Berechtigte zu. Der Widerspruch gem. § 15 Umst.Ges. ist fristgerecht erfolgt.

Die Ansprüche richten sich gegen alle Personen und Körperschaften, gegen welche zur Zeit oder in Zukunft Ansprüche gesetzlich gewährt werden.

Vorstehende Angaben sind nach bestem Wissen und Gewissen und wahrheitsgetreu gemacht worden.

7-fach

FUERTH,Bayern
17. Dez. 1948

Robert Herbst
Dr.Dr.ROBERT HERBST
Rechtsanwalt

Der Vertreter der Oberfinanzdirektion Nürnberg erklärt, dass er nach wie vor im Prinzip verglichsbereit ist, dass er jedoch zur Bedingung stellen muss, dass die Stadt Nürnberg aus der weiteren Haftung entlassen wird.

Der Vertreter der Antragsteller erklärt, dass er aufgrund der derzeitigen Rechtsprechung und des Auftrages seiner Mandanten auf die Stadt Nürnberg als Mitverpflichtete noch nicht verzichten kann.

Aufgrund vorgenannter Ausführungen wird die Sache vertagt und soll neuer Termin erst über Antrag des Vertreters der Antragsteller anberaumt werden.

gez. Dr. Zachmann gez.Unger.

Wiedergutmachungsbehörde III
Ober- und Mittelfranken
Fürth, Königswarterstraße 64
Telefon 72921

Abschrift

Fürth/Bay., den 6.10.1953

Eingegangen
17. OKT. 1953
R.A.Dr.Fuchs

Az.: IIIa 2910

N i e d e r s c h r i f t

aufgenommen in nichtöffentlicher Sitzung der Wiedergutmachungsbehörde III für Ober- und Mittelfranken, Fürth/B.

Gegenwärtig:
Dr. Z a c h m a n n

Protokollführerin:
Unger.

In Sachen

1. R a h n Alfred, Kaufmann, 511 Mercantile Building, Denver, Colorado, USA,

2. R a h n Lilli, Ehefrau, ebenda,

- Antragsteller -

- vertr. durch RA. Dr. Hans Fuchs, Fürth, Hallstrasse -

gegen

1. D e u t s c h e s R e i c h - gem.Art. 61/1 MRG 59 Freistaat B a y e r n -

2. S t a d t N ü r n b e r g

- Antragsgegner -

- vertr. zu 1) durch Oberfinanzdirektion Nürnberg -

wegen Rückerstattung

erschienen nachAufruf der Sachen

1. für die Antragsteller: RA.Dr. Fuchs lt. Vollmacht vom 9.4.49, Blatt 3 d.A.;

2. für die Antragsgegner: zu 1): VA.Heinrich Schwarz lt. allg. U'Vollmacht vom 20.3.53;
zu 2): niemand.

Wiedergutmachungsbehoerde III
Ober- und Mittelfranken
Fuerth, Koenigswarterstr.64
Tel. 72921

AZ.: IIIa 2914

Fuerth/Bay., den 6.10.1953

N I E D E R S C H R I F T

aufgenommen in nichtoeffentlicher Sitzung der Wiedergut=machungsbehoerde III fuer Ober- und Mittelfranken, Fuerth/Bay.

Gegenwaertig: Dr. Zachmann
Protokollfuehrerin: Unger.

In Sachen

R A H N, Johanna, 1349 Columbine Str., Denver, Colorado, USA.,
- Antragstellering -

vertr. durch RA. Dr. Hans Fuchs, Fuerth, Hallstr.

gegen

D e u t s c h e s R e i c h - gem.Art. 61/1 MRG 59
Freistaat Bayern-
Antragsgegner

- vertreten durch Oberfinanzdirektion Nuernberg

wegen Rueckerstattung
erschienen nach Aufruf der Sache:
1) fuer die Antragstellering RA. Dr. Fuchs lt. Vollmacht vom 9.4.1949;
2) fuer den Antragsgegner: VA.Heinrich Schwarz lt. allgem. U'Vollm. vom 20.3.53.

Es liegt eine form- und firstgerechte Anmeldung vor.
Antragstellerin und Verfolgte sind identisch. Die Aktivlegitimation ist somit gegeben.
Nach Besprechung der Sach-und Rechtslage schliessen die Parteien folgenden

V e r g l e i c h :

1) Die Parteien sind darueber einig, dass das Deutsche Reich verpflichtet ist, wegen der Entziehung von
RM 16.480.85 als Suehneleistung lt. Bescheid vom 17.1.1939 und wegen der Entziehung des Betrages von
RM 78.173.- als Reichsfluchtsteuer lt. Bescheid vom 10.10.1938,
abgefuehrt an das Finanzamt Fuerth, zuzuegl. bankueblicher Zinsen Ersatz in DM zu leisten.
Die bankueblichen Zinsen sind fuer die Entziehung der Suehneleistung von RM16.480.85 ab 16.2.39 und fuer die Entziehung der Reichsfluchtstsuer von RM78.173.- ab 1.12.1937 zu leisten.

Die Hoehe des Ersatzanspruches und der Zeitpunkt der Zahlung bleibt kuenftiger bundesgesetzlicher Regelung vorbehalten.

2) Das Deutsche Reich erfuellt seine Verpflichtung nach Massgabe der Bestimmungen des MRG 53 und der VO Nr.48 der Alliierten Hohen Kommission vom 23.2.51 (Bundesanzeiger Nr.46/51).

3) Die Antragstellering uebernimmt die Haftung dafuer, dass von dritter Seite wegen der hier verglichenen Vermoegenswerte keine weiteren Rueckerstattungsanspruche mehr gegen das Deutsche Reich gestellt werden und verpflihtet sich, dieses von jeglichen Anspruechen Dritter freizuhalten.
Mit vorliegendem Vergleich sind saemtliche gegenseitigen Anspruche nicht nur aus MRG 59, sondern auch aus allen anderen Gruenden ein fuer allemal abgegolten.
4)Die Antragstellering verpflichtet sich, evtl. beim Landesentschaedigungsamt wegen der hier verglichenen Vermoegensgegenstaende geltend gemachte Anspruche zurueckzunehmen und das Deutsche Reich von etwaigen Ansprchen Dritter freizuhalten. Sie ist nach Rechtskraft dieses Vergleiches mit der Uebersendung einer Abschrift anadas Bay. Landesentschaedigungsamt durch die WB III einverstanden
5) Fuer das Verfahren beantragen die Parteien Kostenfreiheit. Jede Partei traegt die auf ihrer Seite entstandenen Kosten und Auslagen.
6) Die Parteien behalten sich das Recht vor, diesen Vergleich durch Einreichen eines Schriftsatzes bis enschl. 30.11.1953. 17.00 Uhr zu widerrufen.

Auf Vorlesen wird verzichtet.

gez.: Dr, Zachmann

gez.: Unger.

KOPIE

Wiedergutmachungsbehoerde III
Ober- und Mittelfranken
Fuerth, Koenigswarterstr.64
Tel. 72921

Fuerth/Bay., den 6.10.1953

AZ.: IIIa 2914

N I E D E R S C H R I F T

aufgenommen in nichtoeffentlicher Sitzung der Wiedergutmachungsbehoerde III fuer Ober- und Mittelfranken, Fuerth/Bay.

Gegenwaertig: Dr. Zachmann
Protokollfuehrerin: Unger.

In Sachen

R A H N, Johanna, 1349 Columbine Str., Denver, Colorado, USA.,
- Antragstellering -

vertr. durch RA. Dr. Hans Fuchs, Fuerth, Hallstr.

gegen

D e u t s c h e s R e i c h - gem.Art. 61/1 MRG 59
Freistaat Bayern-
Antragsgegner

- vertreten durch Oberfinanzdirektion Nuernberg

wegen Rueckerstattung
erschienen nach Aufruf der Sache:
1) fuer die Antragstellering RA. Dr. Fuchs lt. Vollmacht vom 9.4.1949;
2) fuer den Antragsgegner: VA.Heinrich Schwarz lt. allgem. U'Vollm. vom 20.3.53.

Es liegt eine form- und firstgerechte Anmeldung vor.
Antragstellerin und Verfolgte sind identisch. Die Aktivlegitimation ist somit gegeben.
Nach Besprechung der Sach-und Rechtslage schliessen die Parteien folgenden

V e r g l e i c h :

1) Die Parteien sind darueber einig, dass das Deutsche Reich verpflichtet ist, wegen der Entziehung von
RM 16.480.85 als Suehneleistung lt. Bescheid vom 17.1.1939 und wegen der Entziehung des Betrages von
RM 78.173.- als Reichsfluchtsteuer lt. Bescheid vom 10.10.1938,
abgefuehrt an das Finanzamt Fuerth, zuzuegl. bankueblicher Zinsen Ersatz in DM zu leisten.
Die bankueblichen Zinsen sind fuer die Entziehung der Suehneleistung von RM16.480.85 ab 16.2.39 und fuer die Entziehung der Reichsfluchtstsuer von RM78.173.- ab 1.12.1937 zu leisten.

Die Hoehe des Ersatzanspruches und der Zeitpunkt der Zahlung bleibt kuenftiger bundesgesetzlicher Regelung vorbehalten.

2) Das Deutsche Reich erfuellt seine Verpflichtung nach Massgabe der Bestimmungen des MRG 53 und der VO Nr.48 der Alliierten Hohen Kommission vom 23.2.51 (Bundesanzeiger Nr.46/51).

3) Die Antragstellering uebernimmt die Haftung dafuer, dass von dritter Seite wegen der hier verglichenen Vermoegenswerte keine weiteren Rueckerstattungsansprueche mehr gegen das Deutsche Reich gestellt werden und verpflihtet sich, dieses von jeglichen Anspruechen Dritter freizuhalten.
Mit vorliegendem Vergleich sind saemtliche gegenseitigen Ansprueche nicht nur aus MRG 59, sondern auch aus allen anderen Gruenden ein fuer allemal abgegolten.
4)Die Antragstellering verpflichtet sich, evtl. beim Landesentschaedigungsamt wegen der hier verglichenen Vermoegensgegenstaende geltend gemachte Ansprueche zurueckzunehmen und das Deutsche Reich von etwaigen Anspruechen Dritter freizuhalten. Sie ist nach Rechtskraft dieses Vergleiches mit der Uebersendung einer Abschrift an das Bay. Landesentschaedigungsamt durch die WB III einverstanden.
5) Fuer das Verfahren beantragen die Parteien Kostenfreiheit. Jede Partei traegt die auf ihrer Seite entstandenen Kosten und Auslagen.
6) Die Parteien behalten sich das Recht vor, diesen Vergleich durch Einreichen eines Schriftsatzes bis enschl. 30.11.1953, 17.00 Uhr zu widerrufen.

Auf Vorlesen wird verzichtet.

gez.: Dr, Zachmann

gez.: Unger.

~~Jan 54~~

May 53
- July 54

DR. HANS FUCHS
RECHTSANWALT
FÜRTH/BAY.
Fernsprecher 70 4 31
Postscheckkonto Nürnberg 8987

ZUGELASSEN:
AM OBERLANDESGERICHT NÜRNBERG
UND AM LANDGERICHT
NÜRNBERG-FÜRTH

DR. HANS MAURUS
RECHTSANWALT

(13a) FÜRTH/BAY., HALLSTRASSE DEN 18. Mai 1953
F/H

Herrn

Alfred H. Mahn

511 Mercantile Building
Denver / Colorado
U.S.A.

Sehr geehrter Herr Mahn!

In Ihren verschiedenen Wiedergutmachungsangelegenheiten will ich Ihnen heute wieder einmal einen zusammenhängenden Bericht geben. Die Berichterstattung hat sich etwas verzögert, weil ich die Protokolle über den Termin vom 23.4.53 erst anfangs Mai erhalten habe.

1.) In der Sache Hamacher liegt die Entscheidung des Gerichts immer noch nicht vor. Ich habe abermals schriftlich reklamiert. Eine Abschrift davon lege ich bei.

2.) In der Sache Alfred und Lilli Mahn wegen der Juwelen übersende ich Ihnen das Protokoll aus der Sitzung vom 23.4.53, auf dessen Inhalt ich Bezug nehme. Die Wiedergutmachungsbehörde wird von der Stadt Nürnberg eine Aufstellung und den Bewertungsschein über die damals abgelieferten Gegenstände verlangen. Sobald das vorliegt, werde ich auf die Angelegenheit zurückkommen. Der Vertreter des Deutschen Reiches erklärte, dass er bereit sei den üblichen Vergleich zu schliessen, wonach die Ansprüche nach Massgabe des zu erwartenden Bundesgesetzes befriedigt werden sollen, wenn auf die Ansprüche gegen die Stadt Nürnberg verzichtet wird. Die Entscheidung, die mir durch Ihren Brief vom 14.4.53 mitgeteilt wurde, war mir selbst bekannt. Sie ist aber sehr umstritten, Ob sie aufrecht erhalten wird, ist fraglich, denn es ist doch immerhin zu bedenken, dass die Städte ihre Leihhäuser eben einfach zur Verfügung stellen mussten, ob sie wollten oder nicht. Sie verwahren sich deshalb mit aller Entschiedenheit dagegen, dass sie nun für die Zwangsab-

lieferungen haftbar gemacht werden sollen.

Ich bitte Sie nun mir mitzuteilen, ob Sie bereit sind auf die Ansprüche gegen die Stadt Nürnberg zu verzichten, wenn ein Vergleich auf der erwähnten Basis möglich erscheint. Es handelt sich hier um eine prinzipielle Frage. Die endgültige Stellungnahme ist natürlich erst dann möglich, wenn überhaupt feststeht, welche Gegenstände abgeliefert wurden und wie diese zu bewerten sind.

Dieses Protokoll bitte ich an mich zurückzusenden. Ich habe es nur einmal erhalten. Die übrigen Protokolle, die ich doppelt bekommen habe, sind für Sie bestimmt.

3.) In der Sache Alfred und Lilli Rahn wegen Judenabgabe und Reichsfluchtsteuer verlangte die Oberfinanzdirektion Nürnberg die Belege über die bezahlten Beträge bezüglich der Juden-Vermögensabgabe. Ich bitte Sie mir mitzuteilen, ob Sie die Belege über die bezahlte Judenabgabe und Reichsfluchtsteuer noch in Händen haben oder ob die Beträge einfach vom Bankkonto weggenommen wurden. Diese Frage ist rechtlich genommen von Bedeutung, denn wenn es sich um eine Bargeldzahlung Ihrerseits handelt, dürfte es sich um eine Entschädigungsforderung und nicht um eine Rückerstattungsforderung wegen Entziehung handeln. Ich wäre Ihnen dankbar, wenn Sie mir mitteilen könnten in welcher Form die Zahlungen geleistet wurden. Sollten Belege noch vorhanden sein, so bitte ich um Übersendung.

In der Anmeldung ist von Photokopieen die Rede. Diese habe ich leider nicht in Besitz.

4.) In der Sache Johanna Rahn wegen Judenabgabe und Reichsfluchtsteuer will der Vertreter der Oberfinanzdirektion Nbg. einen Nachweis über die tatsächlich erfolgte Bezahlung der hier begehrten Reichsfluchtsteuer und Judenabgabe. Das Gericht hat die Erholung eines Bankauszuges angeordnet. Nach Eingang der Auszüge will die Gegenpartei selbst weitere Ermittlungen anstellen.

DR. HANS FUCHS
RECHTSANWALT
FÜRTH/BAY.
Fernsprecher 70 4 31
Postscheckkonto Nürnberg 8987

ZUGELASSEN:
AM OBERLANDESGERICHT NÜRNBERG
UND AM LANDGERICHT
NÜRNBERG-FÜRTH
DR. HANS MAURUS
RECHTSANWALT

(13a) FÜRTH/BAY., DEN 28. Mai 1953
HALLSTRASSE F/H

Herrn

Alfred H. R a h n

511 Mercantile Building
D e n v e r / Colorado
U.S.A.

Sehr geehrter Herr Rahn!

Meinen Brief vom 18.5.53 werden Sie wohl erhalten haben. Inzwischen sind zwei von der Wiedergutmachungsbehörde verlangte Auskünfte eingegangen und zwar

1. in der Sache Johanna Rahn / Deutsches Reich wegen Beschlagnahme des Bankkontos die Anmeldung der Bay. Staatsbank an das Zentralmeldeamt in Bad Nauheim, aus der sich das weitere ergibt,
2. in der Sache Alfred und Lilli Rahn wegen Beschlagnahme der Wertgegenstände die Auskunft der städt. Pfandleihanstalt in Nürnberg.

Ich bitte Sie die beiden Schriftstücke zu prüfen und an mich zurückzusenden. Ausserdem wäre ich Ihnen dankbar, wenn Sie mir mitteilen könnten, ob nach Ihrer Meinung die Aufstellungen vollständig sind. Ich hoffe dass man dann ein Stück weiter kommt. Ich schicke diesen Brief absichtlich nicht mit der Luftpost, um Kosten zu ersparen.

Die Sache ist auch nicht eilig, weil neuer Verhandlungstermin erst auf 16.Juli 1953 bestimmt ist.

Mit vorzüglicher Hochachtung!

Fuchs
Rechtsanwalt

Alfred H. Rahn

Denver, Colo., June 5, 1953
511 Mercantile Bldg.

An Dr, Hans Fuchs
Fuerth in Bayern

Betr.: Johanna Rahn

a) Judenabgabe und Reichsfluchtsteuer
b) Johanna Rahn ./. Bay.Staatsbk.

a) In Sachen Judenabgabe und Reichsfluchtsteuer, vermisse ich auf meinen Brief vom 24. November 1948 an Dr. Herbst, mit dem ich Herrn Dr. Herbst die folgenden Dokumente sandte:
1) Photokopie Reichsfluchtsteuerbescheid vom 10.Oktober 1938
Steuer RMK.78.173.-
2) Photokopie Judenvermoegensabgabe vom 17. Januar 1939
Betrag Rmk.16.600.-
3) Photokopie Unbedenklichkeitsbescheinigung vom 8.Maerz 1939 aus der hervorgeht, dass die Steuern bezahlt wurden.
Alle Steuern wurden bezahlt, nicht entzogen.

Ich habe hier
1) Belastungsaufgabe Commerz-und Privatbank, aus der hervorgeht dass am 15.11.1937 fuer Reichsfluchtsteuer ein Betrag von Mk.50.000.- an das Finanzamt Fuerth bezahlt wurde,
2) Belastungsaufgabe Dresdner Bank Fuerth, aus der hervorgeht, dass am 15.11.1937 for Reichsfluchtsteur ein Betrag von MK 23.672.75
Mk.73672.75
bezahlt wurde. Dies ergibt ein Total von .....
und ich habe keine Erklaerung, dass oben erwaehnte Kopie einen Betrag von RMK.78.173.- erwaehnte.
Ich habe weiterhin hier Photokopie einer Bescheinigung des Finanzamtes Fuerth vom 12. November 1937:" Gegen Auswanderung der Kaufmannswitwe Hannchen Rahn, geb. 20.9.1973, zu Meiningen, wohnhaft in Fuerth in B., Koenigstr.x129 bestehen in steuerlicher Hinsicht keine Bedenken. Die Reichsfluchtsteuer zu 73.672.75 RM is bezahlt."

Ich kann leider keinen Bankauszug ueber die Judenabgabe finden, hoffe aber, Ihnen mit obigen Angaben gedient zu haben.

b) Sache Johanna Rahn gegen Bayer. Staatsbank: Wie Sie wissen, ist das Bankguthaben und Depot von Johanna Rahn voellig entzogen worden und ich hoffe, dass Sie diese Angelegenheit im Auge haben.

Hochachtungsvoll

ALFRED H.RAHN

Wiedergutmachungsbehörde III
Ober- und Mittelfranken
Fürth, Königswarterstraße 64
Telefon 74871

Fürth/Bay., den 23.4.53

Az.: IIIa 2915

- 5. MAI 1953
R.A.Dr.Fuchs

N i e d e r s c h r i f t

aufgenommen in nichtöffentlicher Sitzung der Wiedergutmachungsbehörde III Ober- und Mittelfranken, Fürth/Bay.

Gegenwärtig:
Dr. Z a c h m a n n
Protokollführerin:
Unger.

In Sachen

R a h n Johanna, 1349 Columbine Str. Denver. Colorado, USA
- Antragstellerin -
- vertr. durch RA. Dr. Hans Fuchs, Fürth, Hallstrasse -

gegen

D e u t s c h e s R e i c h - gem. Art. 61 MRG 59
Freistaat B a y e r n -
- Antragsgegner -
- vertr. durch Oberfinanzdirektion Nürnberg -

wegen Rückerstattung

erschienen nach Aufruf der Sache:

1. für die Antragstellerin: RA.Dr. Fuchs lt. Vollmacht vom 9.4.49;

2. für den Antragsgegner: Reg.Rat Swoboda lt. allgem. bei der Gesch.Stelle d.WB hinterlegter Vollm. vom 9.10.1952.

Es liegt eine form- und fristgerechte Anmeldung vor.

Antragstellerin und Verfolgte sind identisch; die Aktivlegitimation ist somit gegeben.

Der Vertreter der Oberfinanzdirektion Nürnberg verlangt eine Bescheinigung der damals das Depot führenden Bank - Bayer. Staatsbank Fürth, darüber, wohin die zur Rückerstattung begehrten Wertpapiere übersandt wurden. Er hält in diesem Zusammenhang die Erholung eines vollständigen Auszuges der Bank, sowohl betreffend die Bargeldbeträge, die eingezogen wurden, als auch einen solchen über die abgelieferten Wertpapiere für angebracht.

Neuer Termin wird auf Antrag der Parteien anberaumt auf

Donnerstag, den 16.7.1953, 9.00 Uhr.

Die Parteien nehmen von dem Termin Kenntnis und verzichten auf Ladung.

gez.Dr.Zachmann gez.Unger.

Wiedergutmachungsbehörde III
Ober- und Mittelfranken
Fürth, Königswarterstraße 64
Telefon 72921

Abschrift

Fürth/Bay., den 23.4.53

MAI 1953
R.A. Dr. Fuchs

Az.: IIIa 2914

N i e d e r s c h r i f t

aufgenommen in nichtöffentlicher Sitzung der Wiedergutmachungsbehörde III Ober- und Mittelfranken, Fürth/Bay.

Gegenwärtig:
Dr. Z a c h m a n n

Protokollführerin:
Unger.

In Sachen

R a h n Johanna, 1349 Columbine Str., Denver, Colorado, USA,
- Antragstellerin -
- vertr. durch RA. Dr. Hans Fuchs, Fürth, Hallstrasse-

gegen

D e u t s c h e s R e i c h - gem. Art. 61 MRG 59
Freistaat B a y e r n -
- Antragsgegner -
- vertr. durch Oberfinanzdirektion Nürnberg -

wegen Rückerstattung

erschienen nach Aufruf der Sache:

1. für dieAntragstellerin: RA. Dr. Fuchs lt. Vollmacht vom 9.4.1949;
2. für den Antragsgegner: Reg.Rat Swoboda lt. allgem. bei der Gesch.Stelle d.Wi hinterlegter Vollmacht vom 9.10.1952.

Es liegt eine form-und fristgerechte Anmeldung vor.

Antragstellerin und Verfolgte sind identisch; dieAktivlegitimation ist somit gegeben.

Im Zuge der Besprechung der Sach- und Rechtslage verlangt der Vertreter der Oberfinanzdirektion Nürnberg einen Nachweis über die tatsächlich erfolgte Bezahlung der hier begehrten Reichsfluchtsteuer und Judenvermögensabgabe.

Der Vertreter der Oberfinanzdirektion Nürnberg will nach Erhalt der Bankauszüge selbst nähere Ermittlungen in der Sache bei gegebener Notwendigkeit anstellen.

Neuer Termin wird auf Antrag der Parteien anberaumt auf

Donnerstag, den 16.7.1953, 9.00 Uhr.

Die Parteien nehmen von dem Termin Kenntnis und verzichten auf Ladung.

gez.Dr.Zachmann gez.Unger.

Kopie.

F R 5

Frau
Johanna Rahn

F ü r t h

Für nebenstehende Zahlungen buchen wir in **Ihr Soll:**

Wir buchen in Ihr **SOLL:**
f/unsere heutige Ueberweisung
an das Finanzamt Fürth für
Steuer-Nummer 11/119, laut
Ihrem Auftrag vom 13.11.37

Val. 13.11.37 RM. 23.672.75

Hochachtungsvoll
DRESDNER BANK Filiale Fürth

Fürth (Bayern), 13. November 19 37.

Nicht absenden!

Buch. - Fol. ..... 2 zu F. O. 3.

DRESDNER BANK
Filiale Fürth

Fürth (Bayern), den 15.11.1937

Frau

Johanna Rahn

F ü r t h i/B.
Königstr.129

F R
5

Auf Ihrem Konto sind heute nachstehende Buchungen vorgenommen. Ueber diejenigen Posten, welche den Zusatz „lt. Anl." tragen, ist Sonderaufgabe oder Aufstellung beigefügt. — Die Gutschrift eingereichter Schecks und Wechsel erfolgt unter üblichem Vorbehalt.

.....Anlagen

Alter Kontostand Gerade Zahlen = Haben *Schräge Zahlen = Soll*	Buchungstext	Konto-Nr.	Wertstellung	UMSÄTZE SOLL	UMSÄTZE HABEN	Neuer Kontostand Gerade Zahlen = Haben *Schräge Zahlen = Soll*
* 25350 35	U/VERG LT AUFTR 13 11 R69 FR5		13 11	23672 75		1677 60*

Buchungs-Kontrolle

Diese Aufstellung wird von der Bank nicht unterschrieben, aber mit einer Kontrollunterschrift versehen.

Commerz- und Privat-Bank
Aktiengesellschaft
Filiale Fürth

Giro-Konto bei der Reichsbank
Postscheckkonto: Nürnberg 9022
Drahtanschrift: HANSEATIC
Fernsprecher: Sa. 728 21

F

F 1251
Frau Johanna Rahn
Kaufmannswitwe
Fürth i.B
Königsstr. 129

Buchungsbogen Nr. 8

in Rechnung mit der Commerz- und Privat-Bank Aktiengesellschaft Filiale Fürth. Dieser Bogen enthält sämtliche Aufgaben vom heutigen Tage an Sie.

Etwaige Abweichungen gegen Ihre Buchungen bitten wir uns sofort mitzuteilen.

Eingang der Rimessen vorbehalten.

Konto	Datum	Geschäftsvorgang	Soll	Wert	Haben
		Übertrag vom letzten Buchungsbogen			58.768.46
1251 F	15.11.37	W/FINANZAMT FÜRTH	50 000.-	13.11.	
		Ihr Reichsfluchtsteuer siehe auch Dresdner Bk			
		Gesamt-Konto-Umsätze bis einschl. heute	50000.-		58768.46

Wir empfehlen,
auf Ihren Briefbogen und Rechnungen
unser Institut als Bankverbindung anzugeben
und Ihre Geschäftsfreunde anzuweisen, alle Zahlungen über das bei uns geführte Konto zu regulieren.

Durchschreibeformular D.R.G.M.

Form. Nr. 459. D. u. F. dreiteilig (15000. 3. 37. T. D. u. V.)

Commerz- und Privat-Bank
Aktiengesellschaft
Filiale Fürth

3.7.53

Judenabgabe und Reichsfluchtsteuer Johanna Rahn

Auch in dieser Sache habe ich die erwähnten Photokopien nicht von Herrn Dr.Herbst erhalten. Wenn Sie das Original noch haben, wäre ich Ihnen für Übermittlung einer Kopie dankbar. Im übrigen gilt das Gleiche, wie in der Angelegenheit Alfred und Lilli Rahn bezüglich Judenabgabe und Reichsfluchtsteuer.

22. Juni 1953

Dr. Hans Fuchs
Rechtsanwalt
Fuerth in Bayern

Sehr geehrter Herr Dr. Fuchs:

In Beantwortung Ihres Geehrten vom 28.v.Mts. gebe ich Ihnen anbei wunschgemaess die Schriftstuecke betr.
a) Johanna Rahn ./. Deutsches Reich wg. Beschlagnahme der Bankkontos Bay. Staatsbank und
b) Alfred u. Lilli Rahn wegen Beschlagnahme der Wertgegenstaende etc. zurueck.

Soweit ich es beurteilen kann, sind die Aufstellungen in Ordnung.

Ich schrieb Ihnen zuletzt am 5.ds. and hoffe, weiteres von Ihnen zu hoeren.

Mit vorzueglicher Hochachtung

ALFRED H. RAHN

3.7.53

Wertgegenstände, Pfandleihanstalt Nürnberg

Durch Brief vom 18.2.53 habe ich Ihnen in der Angelegenheit Ihres Herrn Bruders darüber Bericht erstattet, dass die Bundesrepublik und die Länder nicht Rechtsnachfolger des Reiches sind und dass es infolgedessen augenblicklich nur möglich ist denAnspruch dem Grunde nach festzustellen. Im übrigen darf ich zur Vermeidung von Wiederholungen wohl auf diesen Brief verweisen. Diese Regelung verstehe ich unter dem "üblichenVergleich". Dass dieser Zustand unbefriedigend ist, will ich gerne zugeben. Ich vermag daran aber nichts zu ändern, weil es Sache der Gesetzgebung ist.

Im vorliegenden Falle wäre das Reich, vertreten durch das Land Bayern bereit diesen üblichen Vergleich zu schliessen, wenn Sie auf Ihre Ansprüche gegen die Stadt Nürnberg verzichten. Bekanntlich liegt eine Entscheidung der CORA vor, die die Städte verantwortlich macht für die Gegenstände, die von Juden bei den Pfandleihanstalten abgeliefert werden mussten. Diese Entscheidung ist viel bestritten und wird in der Zukunft wahrscheinlich auch nicht halten. Die Meinung geht dahin, dass die Städte keine Haftung für die abgelieferten Gegenstände trifft, wenn sie ihre Pfandleihanstalten dem Reich für diese Zwecke zur Verfügung stellen mussten, ob sie wollten oder nicht. Das Land Bayern will daher im vorliegenden Fall den "üblichen Vergleich" nur dann schliessen, wenn Sie Ihre Ansprüche gegen die Stadt Nürnberg nicht geltend machen. Ich möchte Ihnen nicht raten jetzt schon gegen die Ansprüche der Stadt Nürnberg zu verzichten, weil man nicht weiß, wie sich diese Frage weiter entwickelt. Wenn Sie nicht verzichten, wird die Angelegenheit wohl bis zur endgültigen Entscheidung dieser Fragen verlegt werden müssen. Ich würde die Verlegung aber in Kauf nehmen, denn wenn Sie verzichten wird der Vergleich nur dem Grunde nach geschlossen und mit der Auszahlung müssen Sie auch warten, bis ein Gesetz kommt. Praktisch wird zunächst also wohl nichts verloren.

Dr. Hans Fuchs

Alfred H. Rahn

Wertgegenstaende,
Pfandleihanstalt Nuernberg.

16. Juli 1953

Vielen Dank fuer Ihre Ausfuehrungen vom 3.ds. Ob wir "den ueblichen Vergleich" annehmen sollen oder nicht, ueberlasse ich voellich Ihrem Ermessen. Ich schliesse von Ihren Ausfuehrungen, dass Sie mir nicht raten, jetzt schon gegen die Ansprueche der Stadt Nbg. zu verzichten.

Wie gesagt, ich ueberlasse die Behandlung dieser Angelegnheit voellig Ihrem Ermessen. Ich hoffe, dass ich den Tag erlebe, wenn diese Angelegenheit als erledigt betrachtet werden kann.

Hochachtungsvoll

ALFRED H. RAHN

PENN METAL COMPANY, INC.-INTER-OFFICE CORRESPONDENCE

To: **Dr. Hans Fuchs** From: **Alfred H. Rahn, Denver, Colo.**

Subject: **Judenabgabe u. Reichsflichtsteuer Alfred und Lilli Rahn** Date: **16. Juli 1953**

In Beantwortung Ihres Geehrten vom 3.ds. teile ich Ihnen mit, dass die Reichfluchtsteuer im Betrag von RM10.157.- lt. Auszug der Commerz- und Privatbank Fuerth am 30.10.1937 ans Finanzamt Fuerth ueberwiesen wurde.

Die Judenvermoegensabgabe belief sich auf RM9600.-. Hiervon wurde ein Teilbetrag von RM2.400.- (plus Saeumniszuschlag und Kosten von 66.75) am 7.12.1939 von der Commerz-und Privatbank Fuerth ans Finanzamt Fuerth ueberwiesen. Es ist kein Zweifel, dass die Differenz von RM7.200.- auch von der Commerz-und Privatbk. bezahlt wurde.

Da meine Dokumente hier un vollstaendig sind, wuerde ich vorschlagen, dass ~~xie~~Sie sich die notwendigen Bestaetigungen vom Finanzamt Fuerth oder von der Commerz- und Privatbank beschaffen.

Hochachtungsvoll

ALFRED H. RAHN

TERR MEYER COMPANY, INC.-INTER-OFFICE CORRESPONDENCE

To: **Dr. Hans Fuchs** From: **Alfred H. Rahn, Denver, Colo.**

Subject: **Judenabgabe u. Reichsflichtsteuer Alfred und Lilli Rahn** Date: **16. Juli 1953**

In Beantwortung Ihres Geehrten vom 3.ds. teile ich Ihnen mit, dass die Reichfluchtsteuer im Betrag von RM10.157.- lt. Auszug der Commerz- und Privatbank Fuerth am 30.10.1937 ans Finanzamt Fuerth ueberwiesen wurde.

Die Judenvermoegensabgabe belief sich auf RM9600.-. Hiervon wurde ein Teilbetrag von RM2.400.- (plus Saeumniszuschlag und Kosten von 66.75) am 7.12.1939 von der Commerz-und Privatbank Fuerth ans Finanzamt Fuerth ueberwiesen. Es ist kein Zweifel, dass die Differenz von RM7.200.- auch von der Commerz-und Privatbk. bezahlt wurde.

Da meine Dokumente hier unvollstaendig sind, wuerde ich vorschlagen, dass ~~xix~~Sie sich die notwendigen Bestaetigungen vom Finanzamt Fuerth oder von der Commerz- und Privatbank beschaffen.

Hochachtungsvoll

ALFRED H. RAHN

To: Dr. Hans Fuchs

From: Alfred H.Rahn, Denver,Colo.

Subject: Judenabgabe u. Reichsfluchtsteuer
Johanna Rahn.

Date: 16. Juli 1953

In Beantwortung Ihrer Zuschrift vom 3.ds. teile ich Ihnen mit, dass die Judenabgabe sich auf RM 16.600.- belief. Dieser Betrag ist bezahlt worden, andernfalls haette meine Mutter keine Auswanderergenehmigung bekommen.

Was die Reichsfluchtsteuer betrifft, so hat die Commerz-und Privatbank Fuerth am 15.11.1937 einen Betrag von RM50.000.- ann das Finanzamt Fuerth, und die Dresdner Bank, Fuerth hat am 13.11.1937 einen Betrag von RM23.672.75 an das Finanzamt Fuerth, Steuer-Nummer 11/119, ueberwiesen. Total Betrag daher RM73.672.75.

Da meine Belege nicht vollstaendig sind, schlage ich vor, sich die noetigen Bestaetigungen von den Banken oder vom Finanzamt zu beschaffen.

Hochachtungsvoll

ALFRED H.RAHN

3.7.53

Judenabgabe und Reichsfluchtsteuer Alfred und Lilli Rahn

Die in Ihrem Brief vom 5.6.53 erwähnten Dokumente habe ich von Herrn Dr.Herbst leider nicht erhalten. Aus den mir überlassenen Aktenstücken ergibt sich allerdings, dass solche Photokopien vorhanden sind. Ich wäre Ihnen daher dankbar, wenn Sie mir noch einen Abzug der beiden von Ihnen erwähnten Urkunden, aus denen sich die Bezahlung der Beträge von 10157.-- RM und 9600.-- RM ergibt, übermitteln könnten.

Wenn die Beträge nicht einfach von Ihrem Konto weggenommen, sondern von Ihnen bezahlt wurden, dürfte es sich allerdings nicht umeine"Entziehung" und damit um eine Rückerstattungssache, sondern um eine Entschädigungssache handeln. Die Akten müssten dann dem Landesentschädigungsamt zugeleitet werden. Ich werde die Entwicklung der Sache abwarten.

Alfred H. Rahn

Denver 2, Colo., 5. Juni 1953
511 Mercantile Bldg.

An
Dr. Hans Fuchs,
Fuerth in Bayern

Betrifft: Alfred and Lilli Rahn
a) Juwelen, Silber etc.,
b) Judenabgabe und Reichsfluchtsteuer

a) Juwelen etc.: In Beantwortung Ihres Geehrten vom 18.ds. bedauere ich Ihnen mitteilen zu muessen, dass mir Ihre Ausfuehrungen nicht ganz klar sind. Wenn ich Sie richtig verstehe, wird der "uebliche Vergleich" (was heisst das, - koennen Sie mir etwas definitives sagen ?) abgeschlossen, vorausgesetzt, dass ich auf meine Anspruche gegen die Stadt Nbg. verzichte.
Bitte sagen Sie mir, ob Sie vorschlagen, das ich auf Anspruche gegen die Stadt Nbg. verzichte, wobei ein Vergleich abgeschlossen werden wird auf Grund eines Gesetzes, das, wenn ich richtig verstehe, noch nicht Gesetz ist. Ich finde das alles wunderbar.
Bitte teilen Sie mir mit, was ich tun soll und ich werde Ihren Vorschlaegen folgen. (Ohne naehere Erklaerung kann ich diese Sache unmoeglich verstehen).

b) Judenabgabe und Reichsfluchtsteuer: Die Abgabe und die Steuer wurden bezahlt, nicht entzogen. Am 24. November 1938 habe ich Herrn Dr.Herbst gesandt 1) Photokopie Unbedenklichkeitsbescheinigung vom 12.11.1937, aus der hervorgeht, dass die Reichsfluchtsteuer von RM10.157.- bezahlt wurde,
2) Photokopie Berichtigter Bescheid Judenvermoegensabgabe vom 1. Februar 1949 Betrag RMK.9.600.-
Diese Dokumente sollten in Ihrem Besitze sein.
Ich selbst habe hier noch eine Kopie 1) betreffend RMk10.157.-
Ich habe weiterhin hier Belastungsaufgabe der Commerz-Und PrivatBank Furth, aus der hervorgeht,dass der erwaehnte Betrag von Mk.10.157.- am 30.10.1937 an das Finanzamt Fuerth abgefuehrt wurde.

Was die Judenvermoegensabgabe betrifft, die in Raten bezahlt wurde, so habe ich hier eine Belastung der Commerz-und Privatbank Fuerth aus der hervorgeht, dass Rmk.2.466.75 am 7.12.1939 an das Finanzamt Fuerth abgefuehrt wurden. Mk.2400.- war fuer Judenabgabe, Mk.48.- Saeumniszuschlag und Mk.18.75 Zwangsvollstreckung. Der Rest der Judenabgabe wurde jedenfalls auch von der Commerzbank bezahlt, doch habe ich keine Dokumente mehr.

Ich sehe Ihren weiteren Nachrichten gerne entgegen.

Hochachtungsvoll

ALFRED H.RAHN

P.S.:
Protokoll betr. Juwelen etc. Alfred Rahn hiermit zurueck.

Commerz- und Privat-Bank

Aktiengesellschaft

F

Absender: Commerz- und Privat-Bank **Aktiengesellschaft**
Filiale Fürth (Bayern), Hindenburgstr. 7

212493
Herrn
Alfred Israel R a h n
c/o.Mr.P.W.Rasmussen
1565 Franklin Street

D e n v e r /Colorado

Wir überreichen Ihnen unseren **Buchungsbogen Nr.** 3
Ihrer Rechnung mit uns zur gefl. Bedienung und bitten folgendes zu beachten:

1. Dieser Bogen enthält sämtliche Umsätze vom heutigen Tage. Eingang der Rimessen vorbehalten.
2. **Etwaige Abweichungen gegen Ihre Buchungen bitten wir uns sofort mitzuteilen.**
3. Die Buchungsbogen bitten wir sorgfältig aufzubewahren. Beim Kontoabschluß erhalten Sie lediglich eine Abschluß-Rechnung.
4. Um Verzögerungen im Geldverkehr zu vermeiden, empfehlen wir, auf Ihren Briefbogen und Rechnungen **unser Institut als Bankverbindung** anzugeben und Ihre Geschäftsfreunde anzuweisen, alle Zahlungen über das bei uns geführte Konto zu regulieren.

Auswanderersperrkonto

Commerz- und Privat-Bank
Aktiengesellschaft
Filiale Fürth

Konto	Datum	Geschäftsvorgang	Soll	Wert	Haben
—		Übertrag vom letzten Buchungsbogen	106.50		3.618.00
212493	7.12.39	QUITTUNG V/FINANZAMT FÜRTH W/JUDENVERMÖGENSABG. RM 2.400.00 U. SÄUMNISZUSCHLAG RM 48.00 ZWANGSVOLLSTRCK,KOST. RM 18.75	2.466.75	* 5.12 *	
		Gesamt-Konto-Umsätze bis einschl. heute	2.573.25	5.	3.618.

Nr. 459. D. u. F. dreiteilig 904163 Durchschreibeformular D.E.G.M.

Commerz- und Privat-Bank
Aktiengesellschaft
Filiale Fürth

Giro-Konto bei der Reichsbank
Postscheckkonto: Nürnberg 9022
Drahtanschrift: HANSEATIC
Fernsprecher: Sa. 728 21

1249
Herrn

Alfred Kahn
Kaufmann

Fürth i/By.
Königstr. 129

Buchungsbogen Nr. 5

in Rechnung mit der Commerz- und Privat-Bank Aktiengesellschaft Filiale Fürth. Dieser Bogen enthält sämtliche Aufgaben vom heutigen Tage an Sie.

Etwaige Abweichungen gegen Ihre Buchungen bitten wir uns sofort mitzuteilen.

Eingang der Rimessen vorbehalten.

Konto	Datum	Geschäftsvorgang	Soll	Wert	Haben
		Übertrag vom letzten Buchungsbogen			18 118 49
1249 F	30.10.37	/FINANZAMT ~~FÜRTH~~ für Reichsfluchtsteuer	10 157.-	30.10.	
		Gesamt-Konto-Umsätze bis einschl. heute	10 157.-	10.	18 118.49

Commerz- und Privat-Bank
Aktiengesellschaft
Filiale Fürth

Wir empfehlen,
auf Ihren Briefbogen und Rechnungen
unser Institut als Bankverbindung anzugeben
und Ihre Geschäftsfreunde anzuweisen, alle Zahlungen über das bei uns geführte Konto zu regulieren.

Form. Nr. 459. D. u. F. dreiteilig (15000. 3. 37. T. D. u. V.)

Durchschreibeformular D. R. G. M.

Wiedergutmachungsbehörde III
Ober- und Mittelfranken
Fürth, Königswarterstraße 84
Telefon 72921

Abschrift

- 5. MAI 1953
R. A. Dr. Fuchs

Fürth/Bay., den 23.4.53

Az.: IIIa 2912

N i e d e r s c h r i f t

aufgenommen in nichtöffentlicher Sitzung der Wiedergutmachungsbehörde III Ober- und Mittelfranken, Fürth/Bay.

Gegenwärtig:
Dr. Z a c h m a n n

Protokollführerin:
Unger.

In Sachen

1. R a h n Alfred, Kaufmann, 511 Mercantile Building, Denver, Colorado, USA,
2. R a h n Lilli, Ehefrau, ebenda,

- Antragsteller -

- vertr. durch RA. Dr. Hans Fuchs, Fürth, Hallestrasse-

gegen

D e u t s c h e s R e i c h - gem. Art. 61 MRG 59
Freistaat B a y e r n -

- Antragsgegner -

- vertr. durch Oberfinanzdirektion Nürnberg -

wegen Rückerstattung

erschienen nach Aufruf der Sache:

1. für die Antragsteller: Dr. Fuchs lt. Vollmacht vom 9.4.49, Blatt 5 d.A. und in IIIa 2910, Blatt 3;
2. für den Antragsgegner: Reg.Rat Swoboda lt. allgem. bei der Gesch.Stelle der WB hinterlegter Vollmacht vom 9.10.1952.

Es liegt eine form-und fristgerechte Anmeldung vor.

Antragsteller und Verfolgte sind identisch; die Aktivlegitimation ist somit gegeben.

Nach der der Behörde vorliegenden Fotokopie einer Bescheinigung des Finanzamtes Fürth vom 12.11.37 ist die hier zur Rückerstattung begehrte Reichsfluchtsteuer in der Höhe von RM 10 157.-- bezahlt worden.

Bezüglich der zur Rückerstattung begehrten Judenvermögensabgabe liegt keine Bescheidung über die erfolgte Zahlung vor.

Der Vertreter der Oberfinanzdirektion Nürnberg verlangt den Nachweis auch über die Bezahlung der Judenvermögensabgabe.

Der Vertreter der Oberfinanzdirektion Nürnberg weist darauf hin, dass u.U. eine Bargeldzahlung erfolgt sein könnte und dass somit dann nur Ansprüche nach dem allgemeinen Entschädigungsgesetz gegeben wären. Er verlangt deshalb von dem Vertreter der Antragsteller Unterlagen über die näheren Umstände der Entziehung.

Der Vertreter der Antragsteller will dieserhalb mit seinen Mandanten in Fühlung treten und bis 15.6.1953 der Behörde in doppelter Ausfertigung Bescheid geben.

Auf Antrag der Parteien wird neuer Termin auf

Donnerstag, den 16.7.1953, 9.00 Uhr,

anberaumt.

Die Parteien nehmen von dem Termin Kenntnis und verzichten auf Ladung.

gez.Dr.Lachmann gez.Unger.

5.3.53

Wertgegenstände Pfandleihanstalt Nürnberg

Ich würde vorschlagen auf die Ansprüche gegen die Stadt Nürnberg zunächst nicht zu verzichten, sondern eine Klärung abzuwarten.

Der "übliche Vergleich" stellt den Anspruch ja auch nur dem Grunde nach fest. Ausserdem müssten Sie um den Vergleich zu erreichen, auf die Ansprüche gegen die Stadt verzichten, was ich zunächst nicht empfehle.

[illegible]

5.8.53

Johanna Hahn Judenabgabe und Reichsfluchtsteuer

In dieser Sache werde ich mich bei den Banken um die Bestätigung über die geleisteten Zahlungen bemühen.

5.3.53

Alfred und Lilli Rahn Reichsfluchtsteuer und Judenabgabe

Auch hier werde ich Ermittlungen bei den Banken anstellen.

DR. HANS FUCHS
RECHTSANWALT
FÜRTH/BAY.
Fernsprecher 70 4 31
Postscheckkonto Nürnberg 8987

ZUGELASSEN:
AM OBERLANDESGERICHT NÜRNBERG
UND AM LANDGERICHT
NÜRNBERG-FÜRTH

(13a) FÜRTH/BAY., DEN 28. August 1953
HALLSTRASSE
F/H

Herrn

Alfred M. K a h n

511 Mercantile Building
D e n v e r / Colorado
USA

Sehr geehrter Herr Kahn!

Für Ihren Brief vom 14.8.53 danke ich bestens. Die Mitteilung, dass Ihr Fräulein Tochter eine so schöne Reise machen konnte, hat mich sehr interessiert und gefreut. Hoffentlich ist sie gut wieder zurückgekehrt.

Wegen des Sperrkontos Ihrer Frau Mutter bei der Commerz- und Creditbank habe ich dort Rückfrage gehalten und in Erfahrung gebracht, dass dieses Konto auf Grund eines von Ihnen früher erteilten Auftrages verkauft wurde, nachdem der von Ihnen angegebene Kurs erreicht war. Die Bank will Ihnen darüberselbst noch berichten. Ich nehme an, dass sich Ihre diesbezügliche Anfrage dadurch erledigt hat. Von der Commerz- und Creditbank habe ich zur Bearbeitung der noch unerledigten Rückerstattungssachen die beiliegenden Auskünfte erhalten. Leider ist bei den Posten von 50000.-- RM und 10157.-- RM der Verwendungszweck unbekannt. Es handelt sich bei beiden Beträgen offensichtlich um Reichsfluchtsteuer. Leider fehlt aber ein entsprechender Nachweis dafür. Ich werde beantragen, dass die Wiedergutmachungsbehörde beim Finanzamt Fürth anfragt, um den Verwendungszweck festzustellen. Hoffentlich sind die Akten des Finanzamtes durch die Kriegsereignisse nicht zugrunde gegangen.

Sind Sie in der Lage durch andere Beweismittel den Nachweis zu führen, dass es sich hier um Reichsfluchtsteuer handelt?

Für Rückgabe der beiden Bestätigungen der Bank wäre ich dankbar.

Mit vorzüglicher Hochachtung!

H. Fuchs
Rechtsanwalt

15. September 1953

Dr. Hans Fuchs,
Rechtsanwalt
Fuerth in Bayern

Sehr geehrter Herr Dr.Fuchs:

Besten Dank fuer Ihren Brief vom 28.v.Mts. Das Sperrkonto Johanna Rahn ist inzwischen nach hier ueberwiesen worden und meine diesbzgl.Anfrage ist daher erledigt, wie Sie richtig vermuteten.

1) Johanna Rahn: In meinem Brief vom 5. Juni 1953 habe ich dargelegt, wie sich der Betrag von RM73.672.75 (Reichsfluchtsteuer)zusammensetzt, bzw. dass dieser Betrag in Betraegen von a) RM50.000.- und b)23.672.75 gemaess vorliegenden Bankbelastungen bezahlt wurde. Es ist richtig, dass die Bankbelastung nicht erklaert, wofuer die Betraege verwandt wurden,-,das Finanzamt Fuerth sollte dies aber ohne Schwierigkeiten feststellen koennen. Ich habe hier in meinem Besitz eine Photokopie vom 12.11.1937 vom Finanzamt Fuerth, die besagt: "Gegen die Auswanderung der Kaufmannswitwe Henrchen RAHN, geb.20.9.1873 zu Meiningen, wohnhaft in Fuerth/Bayern, Koenigstrasse 129 bestehen in steuerlicher Hinsicht keine Bedenken. Die Reichsfluchtsteuer zu 73.672,75 RM ist bezahlt. Im Auftrag:
gez. WEINER "
Diese Kopie sollte sich auch beim Finanzamt verfinden.

Haben wir eigentlich Aussicht, auch die "Suehneleistung" (Judenvermoegensabgabe) in Hoehe von RM16.600.-, die von Dr.Herbst ordnungsgemaess angemeldet wurde, zurueckzubekommen ???

2) Alfred Rahn:Die Reichsfluchtsteuer wurde am 7.12.1937 lt. Belastungsaufgabe der Commerz-und Privatbk.Fuerth ans Finanzamt ueberwiesen und ich habe eine Photokopie des Finanzamtes Fuerth vom 12.11.1937, die besagt: "Gegen die Auswanderung der Kaufmannseheleute Alfred and Dr.Lilli Rahn in Fuerth/Bayern, Koenigstrasse 129/I und deren Kind Ruth bestehen in steuerlicher Hinsicht keine Bedenken. Die Reichsfluchtsteuer in der Hoehe von 10.157.- RM ist bezahlt. Im Auftrag:
Diese Kopie gez.: WEINER "
sollte sich beim Finanzamt verfinden und ich kann mir nicht denken, dass diese Angelegenheit Schwierigkeiten bereitenwird.

Wie steht es mit der "Suehneleisting" von RM9.600.- ???

Ich denke Ihnen, dass Sie am 28.8. nochmals in Sachen Hamacher vorstellig wurden, und hoffe, dass diese Sache endlich weiter geht. Die beiden Bankbestaetigungen empfangen Sie anbei zurueck.

Mit vorzueglicher Hochachtung

DR. HANS FUCHS
RECHTSANWALT
FÜRTH/BAY.
Fernsprecher 70 4 31
Postscheckkonto Nürnberg 8987

ZUGELASSEN:
AM OBERLANDESGERICHT NÜRNBERG
UND AM LANDGERICHT
NÜRNBERG-FÜRTH
DR. HANS MAURUS
RECHTSANWALT

(13a) FÜRTH/BAY., DEN 22.Sept. 1953
HALLSTRASSE

F/H

Herrn

Alfred H. R a h n

511 Mercantile Building
D e n v e r / Colorado

USA

Sehr geehrter Herr Rahn!

Für Ihren Brief vom 15.9.53 danke ich Ihnen bestens. Ich wäre Ihnen dankbar, wenn Sie mir je 3 Abzüge der von Ihnen erwähnten Photokopien überlassen könnten, damit ich diese der Wiedergutmachungskammer und dem Gegner zustellen kann. Ich glaube man käme dadurch ein Stück weiter.

Ihre Frage, ob Sie die von Ihnen bezahlte Sühneleistung zurückbekommen, möchte ich dahingehend beantworten, dass Ihre Ansprüche auf jeden Fall begründet sind, sei es nun im Rückerstattungsverfahren oder im Entschädigungsverfahren. Ob der Staat allerdings jemals Mittel zur Befriedigung dieser Ansprüche zur Verfügung stellen kann, muss der Zukunft überlassen werden. Ich habe Ihnen darüber schon in früheren Briefen berichtet.

Mit vorzüglicher Hochachtung!

Dr. Fuchs
Rechtsanwalt

30. September 1953

Dr. Hans Fuchs,
Rechtsanwalt
Fuerth in Bayern

Sehr geehrter Herr Dr.Fuchs:

Ich danke Ihnen fuer Ihren Brief vom 22.ds. und behaendige Ihnen wunschgemaess anbei je 3 Abzuege der von mir erwaehnten Photokopien. Ich hoffe, dass diese Kopien dazu beitragen, die schwebende Angelegenheit zu klaeren.

Hochachtungsvoll

ALFRED H. RAHN

2.11.53

Alfred und Lilli Hahn, Judenabgabe, Reichsfluchtsteuer

In dieser Sache konnte ich durch den Bankauszug in Verbindung mit der mir überlassenen Photokopie den Nachweis führen, dass Sie für Reichsfluchtsteuer den Betrag von 10157.-- RM bezahlt haben. Ausserdem ergibt sich aus dem gleichen Auszug, dass für Judenabgabe folgende Beträge bezahlt wurden

17.12.38	2450.-- RM
25. 2.39	2622.-- "
7.12.39	2466.75 "

7538.75

angemeldet ist aber der Betrag von 9600.-- RM. Für den Differenzbetrag fehlt der Nachweis. Das Land Bayern hat sich nun bereit erklärt bezüglich der nachgewiesenen Beträge den "üblichen Vergleich" zu schliessen. Bezüglich des nicht nachgewiesenen Betrages wurde die Forderung bestritten.

Ich habe mit Rücksicht auf diese Sachlage nochmals neuen Termin bestimmen lassen auf

Donnerstag, den 28. Januar 1954

Vielleicht gelingt es Ihnen bis dorthin einen weiteren Beleg beizubrin-

gen, dann könnte auch diese Sache bereinigt werden. Wenn Sie es wünschen, bin ich aber auch gerne bereit den Vergleich nur hinsichtlich der nachgewiesenen Beträge zu schliessen. Allzu gross ist der Unterschied nicht, weil, wenn überhaupt etwas bezahlt wird, nur eine Zahlung von 10 oder 20 erwartet werden kann. Ich sehe Ihren weiteren Anweisungen entgegen.

Fürth, Königswarterstraße 64
Telefon 72921

Abschrift

Fürth/Bay., den 6.10.1953

Az.: IIIa 2912

Eingegangen
17. OKT. 1953
R.A. Dr. Fuchs

N i e d e r s c h r i f t

aufgenommen in nichtöffentlicher Sitzung der Wiedergutmachungsbehörde III für Ober- und Mittelfranken, Fürth/B.

Gegenwärtig:
Dr. Z a c h m a n n
Protokollführerin:
Unger.

In Sachen

1. R a h n Alfred, Kaufmann, 511 Mercantile Building, Denver, Colorado, USA,

2. R a h n Lilli, Ehefrau, ebenda,

- Antragsteller -

- vertr. durch RA. Dr. Hans Fuchs, Fürth, Hallstrasse -

gegen

D e u t s c h e s R e i c h - gem. Art. 61/1 MRG 59
Freistaat B a y e r n -

- Antragsgegner-

- vertr. durch Oberfinanzdirektion Nürnberg -

wegen Rückerstattung

erschienen nach Aufruf der Sache:

1. für die Antragsteller: Dr. Fuchs lt. Vollmacht von 9.4.49, Blatt 5 d.A. und in IIIa 2910, Blatt 3;

2. für den Antragsgegner: VA. Heinrich Schwarz lt. allgem. U'Vollmacht vom 20.3.53.

Es liegt eine form- und fristgerechte Anmeldung vor. Antragsteller und Verfolgte sind identisch; die Aktivlegitimation ist somit gegeben.

Im Lage der Begründung der Sach- und Rechtslage erklärt der Vertreter der Antragsteller, dass er den Bescheid für die erfolgten Zurückweisungen bis auf eine Rate der Judenvermögensabgabe zu erbringen in der Lage ist.

Es jedoch eine weitere Teilaufteilung in der Sache nicht angebracht erscheint und die Oberfinanzdirektion Nürnberg für den Fall des vollen Nachweises der hier zur Rückerstattung begehrten Abgaben vergleichsbereit ist, wird die Sache auf

Donnerstag, den 28.1.1954, 9.30 Uhr,

vertagt.

Die Urkundsbeamten erklärten, dass sie von den Terminen Kenntnis genommen haben und auf Ladung verzichten.

gez.Dr.Zachmann gez.Unger.

DR. HANS FUCHS
DR. HANS MAURUS
RECHTSANWÄLTE
BEIM OBERLANDESGERICHT NÜRNBERG
UND LANDGERICHT
NÜRNBERG - FÜRTH
POSTSCHECKKONTO NÜRNBERG 8987
FERNSPRECHER 70431

FÜRTH/BAY., DEN 2.Nov. 1953
HALLSTRASSE F/H

Herrn

Alfred H. K a h n

511 Mercantile Building
D e n v e r / Colorado
USA

Sehr geehrter Herr Kahn!

Heute will ich Ihnen in den noch schwebenden Rückerstattungssachen wieder berichten. Die Berichterstattung hat sich etwas verzögert, weil ich die Protokolle, auf die ich Bezug nehme, erst vor einigen Tagen bekommen habe und durch einen Krankheitsfall eine frühere Bearbeitung nicht möglich war.

Die beiliegenden Protokolle sind für Ihre Akten bestimmt. Soweit ein Vergleich geschlossen wurde, werde ich diesen nicht widerrufen, wenn ich nicht Ihre ausdrückliche Anweisung erhalte.

Mit vorzüglicher Hochachtung!

Rechtsanwalt

2.11.53

Johanna Rahn, Depotbeschlagnahme bei der Staatsbank

In dieser Sache wurde der übliche Vergleich geschlossen mit Ausnahme der Wertpapiere, die die Bayer.Staatsbank verkauft und das Geld abgeliefert hat. Der Vertreter der Staatsbank hat zwar erklärt, dass er grundsätzlich auch bereit sei den Vergleich zu schliessen, erbitte aber nochmals die Genehmigung seiner vorgesetzten Stelle einholen.
Um die Sache etwas vorwärts zu bringen, habe ich mich entschlossen wenigstens mit dem Land Bayern den üblichen Vergleich hinsichtlich der übrigen Forderungen zu schliessen. Ich nehme an, dass ich damit Ihre Zustimmung finde.

Wiedergutmachungsbehörde III
Ober- und Mittelfranken
Fürth, Königswarterstraße 64
Telefon 72921

Fürth/Bay., den 6.10.1953

Az.: IIIa 2915 (n)

Eingegangen
17. OKT. 1953
R.A. Dr. Fuchs

N i e d e r s c h r i f t

aufgenommen in nichtöffentlicher Sitzung der Wiedergutmachungsbehörde III Ober- u. Mittelfranken, Fürth/Bay.

Gegenwärtig:
Dr. Z a c h m a n n

Protokollführerin:
Unger.

In Sachen

R a h n Johanna, 1349 Columbine Str. Denver, Colorado, USA,
- Antragstellerin -
- vertr. durch RA. Dr. Hans Fuchs, Fürth, Hallstrasse -

gegen

1. D e u t s c h e s R e i c h - gem.Art. 61/1 MRG 59
Freistaat B a y e r n -
2. B a y e r. S t a a t s b a n k, Filiale Fürth,
- Antragsgegner -
- vertr. zu 1) durch Oberfinanzdirektion Nürnberg -

wegen Rückerstattung

erschienen nach Aufruf der Sache:

1. für die Antragstellerin: RA.Dr. Fuchs lt. Vollmacht vom 9.4.49;
2. für die Antragsgegner: zu 1): VA.Heinrich Schwarz lt. allgem. U'Vollm. vom 20.3.53;
zu 2): Hans Hummel, mit dem Versprechen Vollmacht nachzureichen;

Es liegt eine form- und fristgerechte Anmeldung vor. Nach dieser ist die Antragstellerin selbst Verfolgte des nationalsozialistischen Regimes, sodass die Aktivlegitimation gegeben ist.

Die vorliegende Rückerstattungsanmeldung wird in 2 Fälle aufgeteilt.

Der Fall 1) betrifft die Rückerstattung von

RM 10 468.-- Überweisung an die OFK Berlin (16.2.42)
RM 1 932.-- Überweisung an ~~dir~~ Finanzamt Fürth (23.4.43),
RM 25.-- Deutsche Ablösungsanleihe,
RM 25.-- Deutsche Auslösungsrechte,
RM 3 000.-- 4½% Deutsche Reichsschatzanweisungen von 1938,
RM 20 000.-- 3½% Deutsche Reichsschatzanweisung von 1941.

Antragsgegner: Deutsches Reich.

Der Fall 2) betrifft die Rückerstattung von RM 14600.-- lt. Aufstellung der Bayer. Staatsbank vom 22.2.49.

Antragsgegner: Bayer. Staatsbank, Fil. Fürth.

Bezüglich des Falles 1) schliessen die Parteien folgenden

V e r g l e i c h :

1.) Die Parteien sind darüber einig, dass das Deutsche Reich verpflichtet ist, wegen nachfolgend aufgeführter Entziehungen zuzüglich Nutzungen ab Entziehungstag Ersatz in DM zu leisten:

RM 10 468.--	Überweisung an die Oberfinanzkasse Berlin (16.2.42)
RM 1 932.--	Überweisung an Finanzamt Fürth (23.4.43)
RM 25.--	Deutsche Ablösungsanleihe, (entz.2.6.43)
RM 25.--	Deutsche Auslösungsrechte, (entz.2.6.43)
RM 3 000.--	4½% Deutsche Reichsschatzanweisungen von 1938, (entz.2.6.43)
RM 20 000.--	3½% Deutsche Reichsschatzanweisung von 1941 (entz.2.6.43).

Die Höhe des Ersatzanspruches und der Zeitpunkt der Zahlung bleibt künftiger bundesgesetzlicher Regelung vorbehalten.

2.) Das Deutsche Reich erfüllt seine Verpflichtung nach Maßgabe der Bestimmungen des MRG 53 und der VO Nr. 48 der Alliierten Hohen Kommission vom 23.2.51 (Bundesanzeiger Nr. 46/51).

3.) Die Antragstellerin übernimmt die Haftung dafür, dass gegen das Deutsche Reich wegen der zu 1) verglichenen Vermögenswerte keine weiteren Rückerstattungsansprüche mehr gestellt werden und verpflichtet sich dieses von jeglichen Ansprüchen Dritter freizuhalten.

Mit vorliegendem Vergleich sind sämtliche gegenseitigen Ansprühe, nicht nur aus MRG 59, sondern auch aus allen anderen Gründen ein für allemal abgegolten.

4.) Die Antragstellerin verpflichtet sich, etwaige wegen der hier verglichenen Vermögenswerte beim Landesentschädigungsamt geltend gemachte Ansprüche dort zurückzunehmen und ist damit einverstanden, dass Abschrift dieses Vergleiches nach dessen Rechtskraft dem Bayer. Landesentschädigungsamt durch die WB III übermittelt wird.

5.) Vorsorglich tritt die Antragstellerin an das Deutsche Reich ihre Ansprüche ab, die ihr etwa aufgrund des Wertpapierbereinigungsgesetzes zustehen sollten und erklärt sich damit einverstanden, dass das Deutsche Reich diesbezügliche Ermittlungen bei den zuständigen Bankinstituten anstellen kann.

6.) Für das Verfahren beantragen die Parteien Kostenfreiheit.

Jede Partei trägt die auf ihrer Seite entstandenen Kosten und Auslagen.

7.) Die Parteien behalten sich das Recht vor, diesen Vergleich durch Einreichen eines Schriftsatzes bis

einschl. 30.11.53, 17.00 Uhr,

zu widerrufen.

Auf Vorlesen wird verzichtet.

g.

gez.Dr.Zachmann gez.Unger.

Bezüglich des Falles 2) erklärt der Vertreter der Bayer. Staatsbank, dass er im Prinzip vergleichsbereit ist, dass er jedoch um einen neuen Termin bitten muss, um von Seiten seines Direktoriums nähere Anweisungen einholen zu können.

Es wird neuer Termin anberaumt auf

Donnerstag, den 28.1.1954, 9.00 Uhr.

Die Erschienenen erklärten, dass sie von dem Termin Kenntnis genommen haben und auf Ladung verzichten.

gez. Dr. Zachmann gez.Unger.

14. November 1953

Dr. Hans Fuchs
Rechtsanwalt
Wallstrasse
Fuerth in Bayern

Sehr geehrter Herr Dr. Fuchs:

Besten Dank fuer Ihren Brief vom 2.ds. nebst anliegenden sep. Berichten und Protokollen.

Vor allem will ich sagen, dass ich mit all Ihren Aktionen voll einverstanden bin und wenn wir in dem einen oder and ren Fall die Beweise fuer die tatsaechlich bezahlten Betraege nicht beibringen koennen (ich habe keine weiteren Unterlagen hier), dannx wuerde ich vorschlagen, die bestehenden Differenzen zu vergessen. Dies bezieht sich vor allem auf die Judenabgabe Alfred & Lilli Rahn und die kleine Differenz bzgl. Sachleistung Johanna Rahn.

Ich nahm davon Kenntnis, dass in Sachen Johanna Rahn - Staatsbank der ueblich. Vergleich geschlossen wurde und ich nehme an, dass die Angelegenheit der Wertpapiere, die die Staatsbank verkauft hatte, noch weiter behandelt wird.

Auch hoffe ich, dass die Sache Hanacher weiter betrieben wird.

Mit bestem Dank fuer Ihre Bemuehungen

Hochachtungsvoll

ALFRED . RAHN

Hotel Ben Lomond

TOP O' THE TOWN--ROOF GARDEN RESTAURANT

OGDEN, UTAH

Wiedergutmachungsbehörde III
Cl...
Fürth, K... ...ße 64
Telefon 72921

Fürth/B., 28.1.54

Az. IIIa 2912

... FEB. 1954
R.A. Dr. Fuchs

N i e d e r s c h r i f t

aufgenommen in nichtöffentlicher Sitzung der Wiedergutmachungsbehörde III (Ober-u.Mittelfranken) Fürth/B.

Gegenwärtig:
Dr. Z a c h m a n n

Protokollführerin:
Zaitschek

In Sachen

1) R a h n Alfred, Kaufmann, 511 Mercantile Building, Denver, Colorado, USA.

2) R a h n Lilli, Ehefrau, ebenda,

- Antragsteller-

- vertr. durch RA. Dr. Hans Fuchs, Fürth, Hallstrasse -

g e g e n

D e u t s c h e s R e i c h - gem. Art. 61/1 MRG 59 Freistaat Bayern -

- Antragsgegner -

- vertr. durch: Oberfinanzdirektion Nürnberg -

wegen Rückerstattung

erschienen nach Aufruf der Sache:

1) für die Antragsteller: Dr.Hans Fuchs mit Vollm.v. 9.4.49 (Bl.5 d.A.) und zu IIIa 2910 (Bl.3 d.A.)

2) für den Antragsgegner: VA. Gerlach lt. allg. bei der Gesch.Stelle der W B III hinterlegt. Vollmacht v. 22.11.51

Es liegt eine form- und fristgerechte Anmeldung vor. Antragsteller und Verfolgte sind identisch. Die Aktivlegitimation ist somit gegeben.

Nach Besprechung der Sach- und Rechtslage schliessen die Parteien folgenden

V e r g l e i c h :

1) Die Parteien sind darüber einig, dass das Deutsche Reich verpflichtet ist, wegen nachfolgend aufgeführter Entziehungen zuzüglich Zinsen seit dem Entziehungstag, wie sie für derartige Anlagen banküblich sind und zwar:

RM 7.538.75 Judenvermögensabgabe (Entz.1.12.39)

RM 1o.157.-- Reichsfluchtsteuer (Entz.12.11.37)

Ersatz in DM zu leisten.
Die Höhe des Ersatzanspruches und der Zeitpunkt der Zahlung bleibt künftiger bundesgesetzlicher Regelung vorbehalten.

2) Die Antragsteller verpflichten sich, bei etwaiger Verfolgung ihrer Ansprüche wegen der gleichen Vermögenswerte nach dem BEG den hier verglichenen Betrag sich anrechnen zu lassen und sind - nach Rechtskraft des Vergleiches - mit der Übersendung einer Vergleichsniederschrift durch die Wiedergutmachungsbehörde III an die zuständige Entschädigungsbehörde einverstanden.

3) Die Antragsteller haften dafür, dass die hier verglichenen Vermögenswerte nicht aus Mitteln stammen, die Gegenstand einer Abtretung nach Art. 44 Abs. 3 MRG 59 bilden. Sie sind damit einverstanden, dass evtl. Abtretungen ebengenannter Art bei der Erfüllung des Vergleiches in Abzug gebracht werden.

4) Etwaige Rechte, die dem Antragsteller nach dem Altsparergesetz zustehen sollten, werden von diesem Vergleich nicht berührt.

5) Mit der Erfüllung dieses Vergleiches sind alle Ansprüche wegen der hier verglichenen Vermögenswerte zwischen den am Verfahren Beteiligten nach MRG 59 abgegolten.

Die Antragsteller verpflichten sich, das Deutsche Reich von etwaigen Ansprüchen Dritter freizustellen.

6) Die Parteien nehmen Gebühren- und Auslagenfreiheit in Anspruch. Die übrigen Kosten werden gegeneinander aufgehoben.

7) Die Parteien behalten sich Widerrufsrecht vor bis

1.März 1954, 17 Uhr.

v. u. g.

gez. Dr. Zachmann gez. Zaitschek

DR. HANS FUCHS
RECHTSANWALT
FÜRTH/BAY.
Fernsprecher 70 4 31
Postscheckkonto Nürnberg 8987

ZUGELASSEN:
AM OBERLANDESGERICHT NÜRNBERG
UND AM LANDGERICHT
NÜRNBERG-FÜRTH

DR. HANS MAURUS
RECHTSANWALT

(13a) FÜRTH/BAY., HALLSTRASSE DEN 1o.Februar 1954
F/H

Herrn

Alfred H. R a h n

511 Mercantile Building
D e n v e r / Colorado

USA

Sehr geehrter Herr Rahn!

Heute kann ich Ihnen wieder über die Erledigung von zwei anhängigen Sachen berichten. In der Angelegenheit Johanna Rahn gegen Bayer.Staatsbank wurde ein Vergleich geschlossen, von dem ich Ihnen eine Abschrift beilege. Der Vergleich dürfte wohl in jeder Hinsicht Ihren Wünschen entsprechen.

In der Sache Alfred und Lilli Rahn wegen Judenabgabe und Reichsfluchtsteuer habe ich die angemeldete Forderung von 9600.- RM für Judenabgabe wie besprochen auf den Betrag von 7538.75 DM ermässigt, weil sich der Restbetrag nicht nachweisen lässt. Es wurde sodann auch in dieser Sache der übliche Vergleich geschlossen, von dem ich Ihnen gleichfalls eine Abschrift beilege. Um Ihnen die Gelegenheit zu geben, den Inhalt der beiden Vergleiche zu überprüfen, habe ich mir in beiden Fällen ein formelles Widerrufsrecht bis 1.3.54 vorbehalten. Ich nehme an, dass Sie den Vergleich nicht widerrufen wollen. Sollte ich gegenteilige Anweisung nicht bekommen, so wird der Vergleich von meiner Seite nicht widerrufen.

Mit vorzüglicher Hochachtung!

Rechtsanwalt

DR. HANS FUCHS
DR. HANS MAURUS
RECHTSANWÄLTE
BEIM OBERLANDESGERICHT NÜRNBERG
UND LANDGERICHT
NÜRNBERG - FÜRTH
POSTSCHECKKONTO NÜRNBERG 8987
FERNSPRECHER 70431

FÜRTH/BAY., DEN 13. April 1954
HALLSTRASSE F/H

Herrn

Alfred H. R a h n

511 Mercantile Building

D e n v e r / Colorado

USA

Sehr geehrter Herr Rahn!

InIhrer Angelegenheit gegen das Land Bayern und die Stadt Nürnberg (Leihhaus) hat die Wiedergutmachungsbehörde neuen Verhandlungstermin bestimmt auf Dienstag, den 25. Mai 1954

Bekanntlich sollte abgewartet werden, ob weitere Entscheidungen über die Haftung der Städte, die Leihhäuser besassen, vorliegen. Mir ist eine derartige weitere Entscheidung nicht bekannt geworden. Ich weiß infolgedessen auch nicht, warum neuer Verhandlungstermin bestimmt wurde. Ich werde mich nach dem Stand der Sache erkundigen. Ich darf wohl annehmen, dass vielleicht eine Entscheidung vorliegt, die noch nicht veröffentlicht ist.

Mit vorzüglicher Hochachtung!

Rechtsanwalt

13. Mai 1954

Dr. Hans Fuchs,
Rechtsanwalt
Hallstrasse
Fuerth in Bayern

Sehr geehrter Herr Dr. Fuchs:

In Sachen Johanna Rahn ./. Bay.Staatsbank erhielt ich dieser Tage Mitteilung von der Commerz und Creditbank, Fuerth, derzufolge die Staatsbank die Papiere gemaess Vergleich abgeliefert hat. Wenn ich diese Mitteilung richtig verstehe, wurden die Papiere mit Zinsscheinen 2.1.46,47,48 and 1.7.54.uff. abgeliefert. Lt. Vergleich war der Entziehungstag 2.6.1943. Ich nahm daher an, dass Zinsen von diesem Tage an zu verguten waeren. Auch kann ich nicht verstehen, wrum die Zinsen von 1948 bis 1954 nicht bezahlt werden sollten.

Wollen Sie bitte die Guete haben, diese Angelegenheit zu pruefen und mir Mitteilung daruebor zugehen lassen.

Wie die Anmeldung des Herrn Dr.Herbst besagt, wurden an die Dt. Reichbank Berlin v.27.4.43
RM 50.- Dt.Ablosungsanleihe
RM23.000.- Dt.Reichsschatzanw. abgeliefert.
Wie steht diese Forderung und wann ist mit einer Rueckvorguetung zu rechnen ?

Hochachtungsvoll

ALFRED H. RAHN

P.S.: Wie steht die Sache ~~Hamacher~~Hamacher ? Ich kann nicht verstehen, warum die Wiedergutmachungskammer diese alte Angelegenheit nicht regelt.

Wiedergutmachungsbehörde III
Ober- und Mittelfranken
Fürth, Königswarterstr. 64

Fürth/Bay., den 25.5.54

Az.: IIIa 291o

N i e d e r s c h r i f t

aufgenommen in nichtöffentlicher Sitzung der Wiedergutmachungsbehörde III für Ober- und Mittelfranken, Fürth/B.

Gegenwärtig:
Dr. Z a c h m a n n
Protokollführerin:
Unger.

In Sachen

1 R a h n Alfred, Kaufmann, 511 Mercantile Building, Denver, Colorado, USA.

2. R a h n Lilli, Ehefrau, ebenda, -
- Antragsteller -
vertr.durch RA.Dr.Hans Fuchs, Fürth, Hallstrasse -
gegen

1. D e u t s c h e s R e i c h - vertr.durch Oberfinanzdirektion Nürnberg -

2. S t a d t N ü r n b e r g ,
- Antragsgeger -

wegen Rückerstattung

erschienen nach Aufruf der Sache:

1. für die Antragsteller: RA.Dr.Fuchs, lt.Vollmacht vom 9.4.49, Blatt 3 d.A.,

2. für die Antragsgegner: zu 1): Reg.Insp. Edelmann lt.allgem. Vollmacht vom 17.8.53,

zu 2): niemand

Der Vertreter der Antragsteller erklärt, dass er in der Sache insolange keinen Vergleich abschliessen könne, als nicht durch eine generelle Entscheidung des CORA klargelegt ist, inwieweit die Stadt wegen der Wertsachen als Mitverpflichtete in Frage kommen könnte.

Der Vertreter der Antragsteller beantragt Vertagung und Anberaumung eines neuen Termins erst auf seinen Antrag hin.

gez. Dr. Zachmann gez. Unger.

DR. HANS FUCHS
DR. HANS MAURUS
RECHTSANWÄLTE
BEIM OBERLANDESGERICHT NÜRNBERG
UND LANDGERICHT
NÜRNBERG - FÜRTH
POSTSCHECKKONTO NÜRNBERG 8987
FERNSPRECHER 70431

FÜRTH/BAY., DEN 17.Mai 1954
HALLSTRASSE F/K

Herrn
Alfred H. R a h n
511 Mercantile Building
D e n v e r / Colorado
N.S.A.

Sehr geehrter Herr Rahn!

Für Ihren Brief vom 13.5.54 danke ich Ihnen bestens. Ihre Ausführungen wegen der Verzinsung der Papiere halte ich nicht für richtig. Anscheinend hat Ihnen die Commerz-und Creditbank nicht die vollständigen Papiere zugehen lassen. Die Bayerische Staatsbank hat mir nämlich durch Brief vom 25.3.54 eine Aufstellung über die Papiere und deren Verzinsung zugehen lassen, aus der zu ersehen ist, daß die Verzinsung tatsächlich vom 2.6.43 bis zum Jahre 1954 erfolgt ist. Es wurde Ihnen der errechnete Betrag von 517.35 DM überwiesen. Nach meiner Meinung ist die Sache also in Ordnung. Ich bitte zu bedenken, daß die vor der Währungsreform liegenden Beträge im Verhältnis 1o : 1 umzustellen sind und daß kurz nach Beendigung des Krieges eine zeitlang keine Zinsen bezahlt wurden, was auch aus der Aufstellung zu ersehen ist.

Die Ablösungsanleihe in Höhe von 5o.-- RM und die Reichsschatzanweisung in Höhe von 23ooo.-- RM sind in dem Vergleich vom 6.1o.53 enthalten. Die Staatsbank musste diese Papiere nicht zurückgeben, weil sie damals an das Reich abgeliefert werden mussten. Deshalb musste sich das Reich (bezw. das Land Bayern, soweit es Rechtsnachfolger ist) durch den Vergleich vom 6.1o.53 verpflichten, nach Massgabe der bundesgesetzlichen Regelung Ersatz zu leisten. Zu Ihrer Information möchte ich aber darauf hinweisen, daß diese Papiere nahezu wertlos sind, sodass Sie mit keinen grösseren Zahlungen insoweit mehr zu rechnen haben. Wann die bundesgesetzlichen Regelung erfolgt, entzieht sich meiner Kenntnis. Wenn man so etwas erwarten will, muss man viel Geduld haben.
Für Rückgabe der Aufstellung wäre ich dankbar.

DR. HANS FUCHS
DR. HANS MAURUS
RECHTSANWÄLTE
BEIM OBERLANDESGERICHT NÜRNBERG
UND LANDGERICHT
NÜRNBERG - FÜRTH
POSTSCHECKKONTO NÜRNBERG 8987
FERNSPRECHER 70431

FÜRTH/BAY., DEN 26. Mai 1954
HALLSTRASSE

F/L

Herrn

Alfred H. R a h n
511 Mercantile Building

D e n v e r / Colorado
USA.

Sehr geehrter Herr Rahn !

In Ihrer Rückerstattungssache gegen das Land Bayern (Deutsches Reich) und die Stadt Nürnberg wegen der Gegenstände, die im Leihhaus abgeliefert werden mussten, fand am 25.5.1954 wiederum eine mündliche Verhandlung statt. Der Vorsitzende erklärte mir, dass die grundsätzliche Entscheidung der CoRA, auf die schon seit September gewartet wird, immer noch nicht eingetroffen sei, sodass die Frage, ob die Städte für die Gegenstände haften, die im Leihhaus abgeliefert werden mussten, immer noch nicht abschliessend beurteilt werden kann. Da ich auf den geltend gemachten Anspruch gegen die Stadt Nürnberg selbstverständlich nicht verzichten wollte bevor diese Fragen geklärt sind, wurde der Termin abgesetzt. Neuer Termin wird erst bestimmt, wenn die grundsätzliche Entscheidung vorliegt, oder auf Antrag einer der Parteien. Ich nehme an, dass Sie mit dieser Massnahme einverstanden sind.

Das beiliegende Protokoll ist für Ihre Akten bestimmt.

Hochachtungsvoll !

Rechtsanwalt

1 Anlage !

16, Juni 1954

Dr. Hans Fuchs,
Rechtsanwalt
Fuerth in Bayern

Sehr geehrter Herr Dr. Fuchs:

Vielen Dank fuer Ihren Brief vom 17.v.Mts. Wunschgemaess gebe ich Ihnen die Bankaufstellung hiermit zuruck.

Es durfte Sie sich interessieren, dass die Bank es nicht fuer noetig befunden hatte, mir die Gutschriftsanzeige for den Betrag von $517.35 fuer die Zinsen zugehen zu lassen. Endlich am 19.v.Mts. schrieb die Bank mir einen Brief, in dem Sie erwaehnt, dass am 29. Maerz der Betrag von DM517.35 gutgebracht worden war. Ich kann nicht verstehen, warum die Bank mir keinerlei Mitteilung hatte zugehen lassen.

In diesem Zusammenhang moechte ic h Sie fragen, ob denn nicht auch mein Bruder Max Rahn Gutschrift in DM fuer die entgangenen Zinsen haette bekommen sollen. Ich kann mich nicht erinnern, jemals eine dies-bezuegliche Gutschrift bekommen zu haben.

Ich schrieb der Bank diesorhalb am 20. Mai per Luftpost and trotzdem die Bank in jdedem Auszug hinreichend fuer Portospesen belastete, habe ich bis heute keine Antwort bekommen. Wollen Sie bitte die Freundlichkeit haben, dies nachzupruefen und wenn ich fuer Max Rahn letztes Jahr, wenn das Abkommen getroffen wurde, eine Gutschrift fuer Zinsen haette erhalten sollen, wollen Sie mir bitte den Betrag aufgeben und die Bank anweisen, mir die Gutschrift zukommen zu lassen.

Ihre Ausfuherungen in Sachen Hamacher habe ich mir bemerkt, und wenn Sie vorziehen zu warten, soll es mir recht sein.

Hochachtungsvoll

ALFRED H. RAHN

DR. HANS FUCHS
DR. HANS MAURUS
RECHTSANWÄLTE
BEIM OBERLANDESGERICHT NÜRNBERG
UND LANDGERICHT
NÜRNBERG - FÜRTH
POSTSCHECKKONTO NÜRNBERG 8987
FERNSPRECHER 70431

FÜRTH/BAY., DEN 8. Juli 1954
HALLSTRASSE F/S

Herrn

Alfred H. R a h n .

511 Mercantile Building

D e n v e r / Colorade

N.S.A.

Sehr geehrter Herr Rahn!

Für Ihren Brief vom 16.Juni 1954 danke ich Ihnen bestens. Es freut mich, dass nunmehr die berechneten Zinsen aus dem Konto Ihrer Frau Mutter eingegangen sind und die Sache damit insoweit erledigt ist.
Ihre Anfrage bezüglich des Kontos Ihres Herrn Bruders hat mich überrascht. Ich habe die bereits abgelegten Akten wieder herausgesucht und dabei folgendes festgestellt:
Am 20.3.1953 habe ich Ihnen die Abrechnung der Staatsbank über das Konto Ihres Herrn Bruders zugehen lassen. Ueber die Zinsen wurde damals genau so abgerechnet, wie nun beim Konto Ihrer Frau Mutter. Sie hatten vorher schon von der Staatsbank die Ihnen zustehenden Beträge erhalten und mir das durch Brief vom 10.3.53 bestätigt. Mit dem oben erwähnten Brief vom 20.3.53 habe ich Ihnen die gewünschten Aufklärungen gegeben. Ich nehme an, dass Sie sich nun an die Vorkommnisse wieder erinnern können und darf im übrigen auf den Inhalt der erwähnten Briefe Bezug nehmen. Ihr Herr Bruder hat also die ihm nach dem Vergleich zustehenden Zinsen erhalten. Eine diesbezügliche Anfrage bei der Bank halte ich daher nicht für erforderlich. Ich nehme an, dass Sie nun der gleichen Auffassung sind.

Hochachtungsvoll!

Dr. Fuchs.

Rechtsanwalt.

IN REPLY, PLEASE REFER TO FILE NUMBER

ABL:sp
Claim No. 12628.

REGISTERED MAIL
RETURN RECEIPT REQUESTED

DEPARTMENT OF JUSTICE
OFFICE OF ALIEN PROPERTY
WASHINGTON 25, D. C.

JUN 8 1955

Mr. Alfred H. Rahn
511 Mercantile Building
Denver 2, Colorado

Re: Alfred H. and Lilli Rahn.

Dear Sir:

Reference is made to the above-numbered debt claim filed against Deutsche Tafelglas Aktiengesellschaft, Fuerth in Bayern (Germany).

While under section 34 of the Trading with the Enemy Act, as amended, (50 U.S.C. App. 34), this Office is authorized to pay the debts of former owners of vested property which were due and owing on the vesting date, the statute provides that only the proceeds of the vested property of the particular debtor against whom the claim is asserted may be used to pay the claim. Although certain property of the debtor named in the claim form was vested by this Office, no cash proceeds have been realized from the vesting and none are anticipated. Under these circumstances, no favorable action can be taken on the claim by this Office, and it is requested that it be withdrawn by signing and mailing the enclosed Notice of Withdrawal card.

If no reply is received within the next thirty (30) days, I shall conclude that the claim with this Office has been abandoned, and I shall apply to the Director for the entry of an Order of Dismissal on the ground of abandonment, pursuant to section 502.25(i) of the Rules of Procedure for Claims, a copy of which is enclosed.

It is to be stressed, however, that withdrawal or dismissal of the claim with this Office will not affect any liability on the underlying obligation and will not interfere with any remedy which may be available for collecting the debt directly from the debtor.

Very truly yours,

Thos. H. Creighton, Jr.

Thomas H. Creighton, Jr.
Chief, Claims Section
Office of Alien Property

Enclosure

TITLE 8 - ALIENS AND NATIONALITY

CHAPTER II - OFFICE OF ALIEN PROPERTY, DEPARTMENT OF JUSTICE

Part 502 - Rules of Procedure For Claims

Subpart A - General Rules

Section 502.25 Motion to Dismiss

Paragraph (i) of Section 502.25 is hereby amended to read as follows:

> (i) Notwithstanding the provisions of this section the Chief of the Claims Branch may serve a notice upon the claimant that, after the expiration of a time fixed in the notice, which time shall not be less than thirty (30) days, he intends to apply to the Director for an order dismissing the claim. The notice shall state the grounds for dismissal and the claimant may, within the time indicated in the notice, file a statement specifying his objections to dismissal, together with his reasons in support thereof; any evidence or other material in support of the claim which has not previously been filed with this Office shall be filed by the claimant with the statement of objections. Upon application by the Chief of the Claims Branch for an order dismissing the claim, the Director will consider the objections, if any, and may enter an order either dismissing the claim if it appears there is no genuine issue, or remanding it to the Chief of the Claims Branch for further proceedings under these rules.

(40 Stat. 411, as amended, 50 U.S.C. App. 1-40 E. O. 9193, July 6, 1942, 7 F. R. 5205, 3 CFR, 1943 Cum. Supp.; E. O. 9725, May 16, 1946, 11 F. R. 5381, 3 CFR, 1946 Supp.; E. O. 9788, October 14, 1946, 11 F. R. 11981, 3 CFR, 1946 Supp.; E. O. 10254, June 15, 1951, 16 F. R. 5829, 3 CFR, 1951 Supp.)

Executed at Washington, D. C., on September 25, 1953.

(Signed) Dallas S. Townsend
Dallas S. Townsend
Assistant Attorney General
Director, Office of Alien Property

(Official Seal)

(F. R. Doc. 53-8372; Filed, Sept. 29, 1953; 8:54 a.m.)
(18 F. R. 6237, September 30, 1953))

ABD:sp

NOTICE OF WITHDRAWAL

Claim No. 12628. Date _____

Claimant Alfred H. Rahn and Mrs. Lilli Rahn

Debtor Deutsche Tafelglas Aktiengesellschaft, Fuerth in ~~Bayern (Germany)~~.

I hereby withdraw the above claim

_____
Claimant

By _____

THIS SIDE OF CARD IS FOR ADDRESS

Office of Alien Property
Department of Justice
Washington 25, D. C.

Wiedergutmachungsbehörde III
Ober- und Mittelfranken
Fürth, Königswarterstraße 64
Telefon 72921

Ausfertigung

III a 4797

Fürth, 23.6.1955

Ausfertigung
III 1955
R.A. Dr. Fuchs

In Sachen

R a h n Max, Havana, Cuba

- Antragsteller -

- vertreten durch: RA Dr. Hans Fuchs, Fürth, Hallstrasse -

gegen

D e u t s c h e s Reich

- Antragsgegner -

- vertreten durch: Oberfinanzdirektion Nürnberg -

wegen Rückerstattung

ergeht folgender

B e s c h l u ß :

I. Der Antrag lt. Anmeldung vom 23.12.1948 wird als unbegründet zurückgewiesen.

II. Verfahrenskosten bleiben ausser Ansatz.
Jede Partei trägt die auf ihrer Seite entstandenen Kosten und Auslagen.

III. Der Streitwert wird auf 225.- DM festgesetzt.

G r ü n d e :

Mit rechtzeitiger Anmeldung vom 23.12.1955 hat der Antragsteller die Rückerstattung von RM 2234.-, die ihm aufgrund Vermögensverfallerklärung am 5.5.1944 aus seinem Guthaben bei der Deutschen Bank, Filiale Fürth, durch Überweisung an die Reichshauptkasse Berlin entzogen wurden, beantragt.

Nach den Erhebungen hat die frühere Deutsche Bank, Fürth, jetzt Bayerische Creditbank Fürth, für den Antragsteller kein Konto geführt.
Dem Antragsteller wurde Gelegenheit zur Ergänzung seiner Anmeldung gegeben. Eine solche ist nicht erfolgt.

Da hienach der RE-Anspruch nicht schlüssig begründet ist, hat gem. Art. 62 Abs. 2 MRG 59 die Zurückweisung zu erfolgen.

Die Kostenentscheidung beruht auf Art. 72 MRG 59 und § 2 KVO. Die Festsetzung des Streitwerts gründet sich auf § 4 KVO.

gez. Söldner
LGRat

Für die Richtigkeit der Ausfertigung.
Fürth, den 30. Juni 1955
Der Urkundsbeamte der Geschäftsstelle
der Wiedergutmachungsbehörde Ober- u. Mittelfranken

DR. HANS FUCHS
DR. HANS MAURUS
RECHTSANWÄLTE
BEIM OBERLANDESGERICHT NÜRNBERG
UND LANDGERICHT
NÜRNBERG - FÜRTH
POSTSCHECKKONTO NÜRNBERG 8987
FERNSPRECHER 70431

FÜRTH/BAY., DEN 6. Juli 1955
HALLSTRASSE F/H

Herrn

Alfred H. R a h n

511 Mercantile Building
D e n v e r / Colorado
==========
USA

Sehr geehrter Herr Rahn!

I.

In der Angelegenheit Max Rahn gegen das Deutsche Reich wegen des Kontos bei der Deutschen Bank wurde mir am 1.7.55 derbeiliegende Beschluss zugestellt, aus dem Sie ersehen, dass der Rückerstattungsantrag zurückgewiesen wurde, weil ein solches Konto nicht entzogen wurde. Ich hatte entsprechend Ihrer Anweisung im Brief vom 31.5.55 den Antrag nicht zurückgezogen, sodass diese Entscheidung kommen musste. Es besteht die Möglichkeit gegen diese Entscheidung innerhalb einer Frist von 3 Monaten beginnend ab 1.7.55 Beschwerde einzulegen. Ich halte die Beschwerde für aussichtslos und werde keine einlegen, wenn ich nicht ausdrückliche Anweisung erhalte.

II.

In der Sache H a m a c h e r habe ich auf meine Dienstaufsichtsbeschwerde vom 22.4.55 nichts mehr gehört. Ich habe deshalb an den Präsidenten des Oberlandesgerichts Nürnberg eine weitere Dienstaufsichtsbeschwerde gerichtet, von der ich Ihnen eine Abschrift beilege.

III.

Vonder Wiedergutmachungsbehörde wurde mir mitgeteilt, dass in der Angelegenheit Alfred und Lilli R a h n gegen Deutsches Reich und Stadt Nürnberg(Leihhaus) neuer Verhandlungstermin

bestimmt wurde, auf

Freitag, den 29. Juli 1955, vorm. 1o Uhr

Vom Ergebnis des Termins werde ich Ihnen alsbald berichten.

Mit vorzüglicher Hochachtung

Rechtsanwalt

IN REPLY, PLEASE REFER
TO FILE NUMBER

ABD:sp

Claim No. 12628.

DEPARTMENT OF JUSTICE
OFFICE OF ALIEN PROPERTY
WASHINGTON 25, D. C.

July 27, 1955.

REGISTERED MAIL

Mr. Alfred H. Rahn
511 Mercantile Building
Denver 2, Colorado

Dear Sir:

Enclosed is a copy of my Order dismissing the above-numbered claim.

Very truly yours,

Paul V. Myron

Paul V. Myron
Deputy Director
Office of Alien Property

UNITED STATES OF AMERICA

DEPARTMENT OF JUSTICE

OFFICE OF ALIEN PROPERTY

WASHINGTON, D. C.

In the Matter of: ALFRED H. RAHN, (Insolvent Estate of Deutsche Tafelglas Aktiengesellschaft, alleged debtor.)	Debt Claim No. 12628.

ORDER DISMISSING DEBT CLAIM
(Abandonment)

Pursuant to section 502.25(i) of the Rules of Procedure for Claims of this Office (8 CFR 502.25(i)), the Chief of the Claims Section by letter dated June 8, 1955, registered mail, return receipt requested, asked the claimant whether or not he wished to maintain his claim with this Office and advised the claimant in the same letter that if a response thereto was not received within thirty (30) days it would be concluded that the claim had been abandoned and an application would be made to the Director that the claim be dismissed on such ground. A copy of section 502.25(i) of the Rules of Procedure for Claims was enclosed with the letter, setting forth the claimant's right to object to the proposed dismissal. The time for filing objections has expired and no objections have been received with respect to the Dismissal of the claim.

Upon the application of the Chief of the Claims Section and finding that the said claim has been abandoned;

IT IS ORDERED that this claim be and it is hereby dismissed and disallowed.

Dated at Washington, D. C. July 27, 1955.

Paul V. Myron

Paul V. Myron
Deputy Director
Office of Alien Property

DR. HANS FUCHS
DR. HANS MAURUS
· RECHTSANWÄLTE
BEIM OBERLANDESGERICHT NÜRNBERG
UND LANDGERICHT
NÜRNBERG - FÜRTH
POSTSCHECKKONTO NÜRNBERG 8987
FERNSPRECHER 70431

FÜRTH/BAY., HALLSTRASSE DEN 3.August 1955
F/K

Herrn

Alfred H. R a h n

511 Mercantile Building
D e n v e r / Colorado
U.S.A.

Sehr geehrter Herr Rahn!

In Ihrer Angelegenheit gegen das Deutsche Reich und die Stadt Nürnberg wurde im Termin vom 29.7.55 nochmals die gesamte Sachlage besprochen. Der Vorsitzende schlug schliesslich einen Vergleich vor, wonach das Deutsche Reich verpflichtet ist, nach Massgabe der künftigen Gesetze an Sie den Betrag von 2500.-- DM zu bezahlen. Um auch diese Sache einmal aus der Welt zu schaffen, habe ich den Vergleich abgeschlossen, jedoch mit der Massgabe, daß beide Parteien berechtigt sind, diesen bis 15.10.55 durch Einreichung eines Schriftsatzes zu widerrufen. Sie sind also zunächst an nichts gebunden. Um jeden Zweifel zu vermeiden, möchte ich aber ausdrücklich jetzt schon darauf hinweisen, daß meinerseits ein Widerruf nicht erfolgt, wenn von Ihnen nicht eine diesbezügliche Anweisung bei mir eingeht.

Zur Erläuterung möchte ich auf folgendes hinweisen:

Die Frage, ob die Städte, die ein Leihhaus unterhalten, mit ihrem eigenen Vermögen für die Gegenstände haften, die die Verfolgten dort abliefern mussten, wird im allgemeinen nur insoweit bejaht, als die Städte selbst aus den Gegenständen,die abgeliefert werden mussten, Nutzen gezogen haben. Wenn sie lediglich auf behördliche Anweisung das Leihhaus zur Verfügung gestellt haben, haften sie nicht. Ob in Ihrem Fall die Voraussetzung für eine unmittelbare Haftung gegeben ist, kann ich nach dem bisherigen Prozessstand nicht ermitteln. Es lässt sich auch schwer sagen, ob der Betrag von 2500.-- DM angemessen ist oder nicht.

Sie selbst hatten den Wert einmal mit 880 $ beziffert. Der Vorsitzende war der Meinung, daß nach seinen Erfahrungen ein geschätzter Betrag von 2500.-- DM zur vergleichsweisen Erledigung geeignet sei.

Wenn der Vergleich nicht widerrufen wird, nehmen Sie mit dem Betrag von 2500.-- DM an der Verteilung der vom Reich zur Verfügung zu stellenden Mitteln (1 1/2 Milliarden DM) teil. Nach meinen Informationen, die aber unverbindlich sind, wird damit gerechnet, daß der Betrag voll zur Auszahlung kommt, weil man damit rechnet, daß die geltend gemachten Forderungen, die 1 1/2 Milliarden nicht oder nicht wesentlich übersteigen. Ich betone aber nochmals, es handelt sich hier um eine Schätzung, für deren Richtigkeit ich keinerlei Haftung übernehmen kann.

Trotz der Bedenken, die man wegen der Ungewissheit des Endergebnisses gegen den Vergleichsabschluss haben könnte, würde ich trotzdem die Annahme empfehlen, weil ich glaube, dass sich auch in der Zukunft und bei einem langwierigen Prozess nicht mehr erreichen lässt.

Ich bitte Sie nun höflichst um Ihre Stellungnahme, und um Rückgabe des beiliegenden Vergleiches.

Mit vorzüglicher Hochachtung!

Rechtsanwalt

15. August 1955

Dr. Hans Fuchs,
Rechtsanwalt
Hallstrasse
Fuerth in Bayern

Sehr geehrter Herr Dr. Fuchs:

Fuer Ihren Brief vom 3.ds. danke ich Ihnen verbindlichst and gebe Ihnen wunschgemaess Kopie des Vergleiches fuer Ihre Akten zurueck.

Ich bin selbstverstaendlich mit dem geschlossenen Vergleich einverstanden und sehe Ihren weiteren Nachrichten zu gegebener Zeit entgegen. Ich nehme an, dass der Betrag von DM2.500.oo am 15. Oktober 1955 oder kurz danach bezahlt werden wird.

Fuer Ihre Muehewaltung danke ich Ihnen bestens und sehe Ihrer Gebuehrenrechnung gerne entgegen.

Hat sich in der Sache "Hamacher" inzwischen etwas geruehrt ?

Mit vorzueglicher Hochachtung

ALFRED H. RAU

8. September 1960

Dr. Iwan Fuchs
Rechtsanwalt
Fuerth in Bayern

Sehr geehrter Herr Dr. Fuchs:

In Sachen Reichsfluchtsteuer und Suehneleistung (Judenvermoegensabgabe)

a) for Johanna Rahn and
b) for Alfred H. and Lilli Rahn

habe ich seit Jahren nichts gehoert, trotzdem die Anmeldungen ordnungsgemaess vorgenommen wurde.

Meine Mutter, Frau Johanna Rahn, is 82 Jahre alt. Da ich gehoert habe, dass die Antraege for aeltere Leute bevorzugt behandelt werden, wundere ich, ob Sie nicht in diesen Sachen etwas unternehmen koennen, damit die Auszahlung der geschuldeten Betraege baldmoeglichst erfolgt.

Was hat sich in der Sache Hengacher inzwischen getan. Sie haben mir zuletzt am 6. Juli mitgeteilt, dass Sie ein zweites Mal Beschwerde eingereicht haben.

Ich sehe Ihren gefl. Nachrichten mit Interesse entgegen.

Hochachtungsvoll

ALFRED H. RAHN

Dr. Hans Fuchs
Dr. Hans Maurus
Rechtsanwälte
FÜRTH/BAY.
— Hallstraße —
Fernsprecher 70431
Postscheckkonto Nürnberg 8987

27.Sept. 1955
F/H

An den

Herrn Präsidenten beim
Oberlandesgericht

N ü r n b e r g

Betr.: Dienstaufsichtsbeschwerde in dem Verfahren
Rahn Alfred gegen Hamacher Harry III Wkv 229/51

In dieser Angelegenheit habe ich am 6.7.55 eine Dienstaufsichtsbeschwerde eingereicht, bisher jedoch keinerlei Bescheid erhalten. Meine in Amerika befindliche Partei fragt mit Recht fortgesetzt bei mir nach dem Stand der Sache an, weil es für diese einfach unverständlich ist, dass man über 3 Jahre auf eine in Aussicht gestellte Entscheidung warten muss und die Dienstaufsichtsbeschwerden vom 22.4.55, die beim Landgericht selbst eingereicht wurde, nach einem halben Jahr immer noch unbeantwortet ist. Ich bitte deshalb nochmals dringend um baldige Erledigung meiner Dienstaufsichtsbehörde vom 6.7.55.

Rechtsanwalt

DR. HANS FUCHS
DR. HANS MAURUS
RECHTSANWÄLTE
BEIM OBERLANDESGERICHT NÜRNBERG
UND LANDGERICHT
NÜRNBERG - FÜRTH
POSTSCHECKKONTO NÜRNBERG 8987
FERNSPRECHER 70431

FÜRTH/BAY., DEN 27.Sept. 1955
HALLSTRASSE

F/H

Herrn

Alfred R a h n

511 Mercantile Building
D e n v e r / Colorado

USA

Sehr geehrter Herr Rahn!

Für Ihre Briefe vom 15.8. und 8.9.55 danke ich Ihnen bestens. Die Beantwortung hat sich durch meinen Urlaub etwas verzögert, was ich zu entschuldigen bitte. Zu den einzelnen Sachen möchte ich folgendes ausführen:

1.) Ich nehme davon Kenntnis, dass Sie den Vergleich vom 29.7.55 in der Angelegenheit "Wertgegenstände beim Leihhaus Nürnberg" nicht widerrufen wollen. Ich möchte aber darauf hinweisen, dass nicht damit gerechnet werden kann, dass der Betrag von 2500.- DM am 15.10.55 oder kurz danach bezahlt wird. Esmuss immer noch die gesetzliche Regelung über die rückerstattungspflichtigen Geldverbindlichkeiten des Deutschen Reiches abgewartet werden. Bekanntlich muss der Staat einen gewissen Betrag zur Abgeltung derartiger Ansprüche zur Verfügung stellen. Wenn die gesamten Einzelbeträge, den Betrag, den der Staat zur Verfügung stellen muss, nicht übersteigt, wird die Vergleichssumme voll ausbezahlt, im anderen Fall nur anteilmässig. Nach meinen unverbindlichen Informationen wird damit gerechnet, dass der Betrag voll zur Auszahlung kommt. Eine Garantie dafür kann ich aber nicht übernehmen. Ich verweise auf meinen Brief vom 3.8.55. Ich darf wohl annehmen, dass Sie auch unter Berücksichtigung dieser Gesichtspunkte einen Vergleichswiderruf nicht wünschen. Ich werde ihn also auch nicht widerrufen, wenn ich nicht ausdrückliche Anweisung bekomme.

2.) Im Brief vom 8.9.55 erwähnen Sie, dass in der Sache Reichsfluchtsteuer und Sühneleistung für

a) Frau Johanna Rahn und

b) Alfred und Lilli Rahn

nichts geschehen sei. Es dürfte hier Ihrem Gedächtnis entschwunden sein, dass beide Sachen durch Vergleich erledigt wurden und zwar in der Sache Johanna Rahn durch Vergleich vom 6.1o.53 und in der Sache Alfred und Lilli Rahn durch Vergleich vom 28.1.54. Beide Vergleiche dürften Sie in Händen haben. Allerdings ist von den festgestellten Beträgen bisher nichts bezahlt worden, weil auch hier noch die bundesgesetzliche Regelung aussteht.

Im Falle Ihrer Frau Mutter besteht wegen des hohen Alters die Möglichkeit einen Vorschuss zu verlangen, der aber höchstens 5o% der festgestellten Beträge erreichen darf. Soll ein diesbezüglicher Antrag gestellt werden? Im Falle Alfred und Lilli Rahn kann ein Vorschuss nur beim Vorliegen besonderer Umstände, insbesondere einer Notlage beantragt werden. Soll das geschehen? Sie müssen dann die Voraussetzungen hierzu nachweisen. Ich darf aber wohl annehmen, dass sie bei Ihnen nicht gegeben sind.

3.) Die Sache H a m a c h e r wird mir immer unverständlicher. Ich habe auch auf meine Beschwerde an den Oberlandesgerichtspräsidenten bisher keinen Bescheidbekommen und habe deshalb heute daran erinnert. Eine Abschrift dieser Erinnerung lege ich bei.

Mit vorzüglicher Hochachtung

Rechtsanwalt

30. September 1955

Dr. Hans Fuchs,
Rechtsanwalt
Hallstrasse
Fuerth in Bayern

Sehr geehrter Herr Dr. Fuchs:

Besten Dank fuer Ihren Brief vom 27.ds.

1) Fortgesetzte etc.: Wie Sie richtig annehmen, bin ich mit dem Vergleich einverstanden. Ich hoffe nur, dass ich lange genug lebe um den Tag der Auszahlung zu erleben.

2) Reichsfluchtsteuer und Suehnoleistung
   a) Alfred und Lilli Kahn
   b) Johanna Kahn.
   Sie haben ganz recht, ich hatte die Vergleiche vergessen. Was meine Mutter betrifft, so moechte ich Sie bitten, im Hinblick auf ihr Alter, sie war am 20. September 1955 82 Jahre alt, einen Antrag auf wenigstens 50% Auszahlung zu stellen.
   Ich glaube, dass fuer mich keine besonderen Umstaende vorliegen. Auch in diesem Falle kann ich nur hoffen, dass ich mindestens 100 Jahre alt werde.

3) Hamacher: Vielen Dank fuer Ihre nochmalige Beschwerde vom 27.ds. Diese Sache schreit zum Himmel und ist es fuer mich kein Zweifel mehr, dass jemand diese Sache absichtlich verschleppt.

Mit frdl. Gruessen

Hochachtungsvoll

ALFRED H. KAHN

th declaration is purposeful! Profit first

DR. HANS FUCHS
DR. HANS MAURUS
RECHTSANWÄLTE
BEIM OBERLANDESGERICHT NÜRNBERG
UND LANDGERICHT
NÜRNBERG - FÜRTH
POSTSCHECKKONTO NÜRNBERG 8987
FERNSPRECHER 70431

FÜRTH/BAY., DEN 29.9.55
HALLSTRASSE

F/H

Herrn

Alfred R a h n
511 Mercantile Building
D e n v e r / Colorado
USA

Sehr geehrter Herr Rahn!

In Ihrer Angelegenheit gegen H a m a c h e r erhielt ich heute vom Präsidenten des Landgerichts Nbg.-Fürth den beiliegenden Bescheid, um dessen Rückgabe ich bitte. Der Bescheid traf kurz nach dem Abgang meines Briefes vom 27.9.55 an Sie ein. Mein Schreiben an den Oberlandesgerichtspräsidenten vom gleicher Tag konnte ich noch zurückhalten. Es ist also zunächst gegenstandslos. Ich bitte die Ihnen übersandte Abschrift zu vernichten. Ich hoffe, daß nun die Sache Hamacher alsbald ihren Fortgang nimmt.

Hochachtungsvoll!

Rechtsanwalt

Complaint about slowness sorry! the judge who was working on it left

11.Oktober 1955

Dr. Hans Fuchs,
Rechtsanwalt
Hallstrasse
Fuerth in Bayern

Sehr geehrter Herr Dr. Fuchs:

Ich danke Ihnen fuer Ihre Zuschrift vom 29.v.Mts. und gebe Ihnen wunsc gemaess den Bescheid des Landesgerichtspraesidenten vom 26.v.Mts. in Sachen Lamacher zurueck.

Ich hoffe, dass diese alte Angelegenheit "alsbald" ihre Erledigung findet und danke Ihnen fuer Ihre Bemuehungen.

Hochachtungsvoll

ALFRED M. RAIN

COPY

Der Landegerichtspredident

N.g., 26. Sept.1955
Flaschenhofstr.35

Dr. Fuchs etc.

Betr. etc.
Ihre Beschwere vom 6.7.1955 ist mir zur weiteren Behandlung zugeleitet worden.
Der Vorsitzende des Wiedergutmachungskammer berichtet mir hierueber folgendes:
Nach dem Ausscheiden des Berichterstatters -AGDirektor Melzer im Sommer 1952 sei die Sache keinem der uebrigen Richter zugeteilt worden, weil alle Mitglieder der Wiedergutmachungskammer mit wichtigeren and groesseren Verfahren belastet und in zunehmenden Masse ueberlastet gewesen seien. Eine Entscheidung sei noch nicht zu erwarten; einige Punkte beduerften noch der Klaerung. Hierzu werde alsbald Verhandlungstermin bestimmt werden.

Ich habe den Vorsitzenden der Wiedergutmachungskammer mit Ruecksicht auf die lange Dauer des Verfahren nunmehr gebeten, duer eine beschleunigte Behandlung Sorge zu tragen und mir ueber den Stand des Verfahrens laufend zu berichten.

Dr. Hirt, Langerichtsdirektor.

DR. HANS FUCHS
DR. HANS MAURUS
RECHTSANWÄLTE
BEIM OBERLANDESGERICHT NÜRNBERG
UND LANDGERICHT
NÜRNBERG - FÜRTH
POSTSCHECKKONTO NÜRNBERG 8987
FERNSPRECHER 70431

FÜRTH/BAY., DEN 3.November 1955
HALLSTRASSE

F/S

Herrn

Alfred R a h n

511 Mercantile Building

D e n v e r / Colorado

USA.

Sehr geehrter Herr Rahn!

Für Ihren Brief vom 30.9.1955 danke ich Ihnen bestens. Ich habe mich inzwischen erkundigt, welche Belege notwendig sind, um den Antrag auf Ausbezahlung eines Vorschusses auf die Vergleiche für Ihre Frau Mutter zu erreichen. Es wurde mir erklärt, dass nur ein Nachweis über das Geburtsdatum erforderlich sei.
Ich bitte Sie höflichst, mir nun eine diesbezügliche amtliche Bestätigung, wenn möglich mit deutscher Übersetzung zu übersenden. Ich werde dann den entsprechenden Antrag bei der Oberfinanzdirektion stellen und hoffe, dass sich weitere Schwierigkeiten nicht ergeben.

Mit vorzüglicher Hochachtung!

Rechtsanwalt.

Denver 2, Colorado, 23, November 1955
511 Mercantile Bldg.

Dr. Hans Fuchs,
Rechtsanwalt
Fuerth in Bayern.

Sehr geehrter Herr Dr. Fuchs:

In Beantwortung Ihres Geehrten vom 3.ds. uebersende ich Ihnen anbei eine amtliche Urkunde (mit Uebersetzung),aus der hervorgeht, dass meine Mutter, Frau Johanna Rahn am 20. September 1873 in Deutschland geboren ist.

Ich sehe Ihren weiteren Nachrichten gerne entgegen.

Hochachtungsvoll

ALFRED H.RAHN

TO WHOM IT MAY CONCERN

This is to certify that according to Immigrant Identification Card No. 1041333, issued by the Department of State of the United States of America, which I have seen today,

Mrs. Johanna Rahn, née Goldmann

was born in Germany on September 20, 1873.

Denver, Colorado
November 22, 1955

Dr. Hans Fuchs
Dr. Hans Meurus
Rechtsanwälte
FÜRTH/BAY.
— Hallstraße —
Fernsprecher 70431
Postscheckkonto Nürnberg 8987

Fürth, den 1. Dezember 1955
F/H

An die

Oberfinanzdirektion

N ü r n b e r g
Krelingstr. 5o

Betr.: Vorschusszahlungen auf Rückerstattungsvergleich

Ich vertrete Frau Johann R a h n , Denver / Colorado. Diese ist nach der beiliegendenBestätigung vom 22.11.55 am 2o.9.1873 in Deutschland geboren. Vor der Wiedergutmachungsbehörde für Ober- und Mittelfranken in Fürth wurde folgender rechtskräftiger Vergleich geschlossen:

1.) Unter dem Aktenzeichen 3a 2914 ein Vergleich am 6.1o.53
2.) Unter dem Aktenzeichen 3a 2915 ein Vergleich am 6.1o.53

Auf den Inhalt der beiden Vergleiche nehme ich Bezug.

Mit Rücksicht auf das hohe Alter meiner Mandantin und auf die Tatsache, dass diese bisher noch keinerlei Geldmittel aus diesen Vergleichen erhalten hat, beantrage ich der Berechtigten Vorschüsse auf die festgestellten Entschädigungsforderungen gegen das Deutsche Reich auszubezahlen. Mit Rücksicht auf das Alter und die Höhe der festgestellten Ansprüche dürfte wohl für beide Fälle der Höchstbetrag zu zu leistenden Vorschusszahlung in Betracht kommen.

Fuchs
Rechtsanwalt

request
advance payment
for Johann
in view of
[illegible]

DR. HANS FUCHS
DR. HANS MAURUS
RECHTSANWÄLTE
BEIM OBERLANDESGERICHT NÜRNBERG
UND LANDGERICHT
NÜRNBERG - FÜRTH
POSTSCHECKKONTO NÜRNBERG 8987
FERNSPRECHER 70431

FÜRTH/BAY., DEN 23.Dez. 1955
HALLSTRASSE F/H

Herrn

Alfred H. R a h n

511 Mercantile Building

D e n v e r / Colorado

look sbn re advance - needs power of attorney

Sehr geehrter Herr Rahn!

Im Auftrage Ihrer Frau Mutter habe ichbei der Oberfinanzdirektion in Nürnberg den Antrag gestellt, ihr auf die abgeschlossenen Vergleiche eine Vorschusszahlung zu leisten. Eine Abschrift des Antrages lege ich für Ihre Akten bei. Von der Oberfinanzdirektion erhielt ich nun die beiliegenden Schreiben, um deren Rückgabe ich bitte. Ich habe das für die Oberfinanzdirektion bestimmte Schreiben ausgefüllt und werde es mit meiner Unterschrift versehen wieder dort einreichen. Ich möchte Sie aber bitten den Inhalt zu prüfen und mir mitzuteilen, ob ich ihn so unterschreiben kann. Ich nehme an, dass Ihre Frau Mutter Zahlungen bis jetzt nichts bekommen hat.

Da hier eine Vollmacht erforderlich ist, bitte ich Sie Ihre Frau Mutter das beiliegende Exemplar zu unterschreiben und gleichfalls zurückzusenden. Eine Unterschriftsbeglaubigung ist nicht erforderlich.

Bei dieser Gelegenheit erlaube ich mir Ihnen und Ihrer ganzen Familie für die kommenden Feiertage und für das Neue Jahr die besten Glückwünsche zu übermitteln.

Mit vorzüglicher Hochachtung!

Fuchs.
Rechtsanwalt

Denver, Colo.,
29. Dezember 1955

Dr. Hans Fuchs,
Rechtsanwalt,
Hallstrasse
Fuerth in Bayern

Sehr geehrter Herr Dr. Fuchs:

Ich danke Ihnen fuer Ihren Brief vom 23.ds. und gebe Ihnen wunschgemaess die beiden Schreiben der Oberfinanzdirecktion Nuernberg in Sachen Frau Johanna Rahn zurueck.

Gleichzeitig empfangen Sie beigeschlossen die gewuenschte Prozessvollmacht meiner Mutter, Frau Johanna Rahn.

Ich habe das fuer die Oberfinanzdirection bestimmte Schreiben gelesen und nehme an, dass sie es mit Ihrer Unterschrift versehen zuruecksenden. Meine Mutter, wie Sie richtig annehmen, hat Zahlungen bis jetzt nicht bekommen.

Hat sich in der Sache Hammacher etwas gerudelrt ?

Fuer Ihre Muensche danke Ihnen verbindlichst und erwidere dieselben hiermit auf das beste. Wollen wir hoffen, dass ein Krieg in absehbarer Zeit vermieden wird, - das ist wohl das Allerwichtigste.

Mit frdl. Gruessen

Hochachtungsvoll

ALFRED H. RAHN

DR. HANS FUCHS
DR. HANS MAURUS
RECHTSANWÄLTE
BEIM OBERLANDESGERICHT NÜRNBERG
UND LANDGERICHT NÜRNBERG-FÜRTH
POSTSCHECKKONTO NÜRNBERG 8987
FERNSPRECHER 7 04 31

FÜRTH/BAY., DEN 31.Januar 1956
HALLSTRASSE F/H

Herrn

Alfred H. R a h n

511 Mercantile Building
D e n v e r / Colorado
USA

Sehr geehrter Herr Rahn!

Von der Oberfinanzdirektion erhielt ich das beiliegende Schreiben vom 25.1.56 und den Darlehensvertrag vom gleichen Datum. Ich werde den Vertrag unterzeichnen und der Oberfinanzdirektion zurücksenden, wenn Sie mit dem Inhalt einverstanden sind. Anzugeben bitte ich nur noch an welches Bankkonto der Betrag von 3400.- DM überwiesen werden soll.

In der Sache Hamacher ist leider der in Aussicht gestellte Termin immer noch nicht angesetzt worden. Ich habe durch Brief vom 5.1.56 die Wiedergutmachungskammer daran erinnert und werde nach einiger Zeit erneut Dienstaufsichtsbeschwerde einreichen, wenn wieder nichts geschieht.

Hochachtungsvoll!

Rechtsanwalt

3. Februar 1956

Dr. Hans Fuchs,
Rechtsanwalt
Hallstrasse
Fuerth in Bayern

Sehr geehrter Herr Dr. Fuchs:

1) Ich bestaetige bestens dankend den Erhalt Ihres Geehrten vom 31.v.Mts. nebst Anlagen and bin mit dem Inhalt des Briefes der Oberfinanzdirektion einverstanden, vorausgesetzt, dass auch Sie damit einverstanden sind. Es ist mir gleich, auf welche Bank Sie die DM3.400.- ueberweisen lassen, doch wuerde ich die Commerz- und Creditbank in Fuerth vorschlagen, mit welcher Bank wir frueher auch arbeiteten. Wenn moeglich, instruieren Sie bitte die Bank, den Gegenwert in dollars an Frau Johanna Rahn, 1195 Holly Street, Denver 20, Colorado (USA) zu ueberweisen. Natuerlich, sollte ich Ihnen im Augenblick etwas schulden, muesste dieser Betrag vorher an Sie gehen.

2) Gestatten Sie mir, dass ich Sie mit einigen Fragen behellige. Meine Schwiegermutter, Frau Ida Bechmann, die auch in Denver lebt, hat diese Woche von der Oberfinanzdirektion Berlin durch ihren Berliner Anwalt Gutschriftsanzeige fuer bezahlte Reichsfluchtsteuer und Judenabgabe erhalten und, wenn ich nicht irre, belief sich die Gutschrift auf 20% in DM der urspruenglich bezahlten RM Summe. Die Haelfte des gutgeschriebenen Betrages wurde auf eine Berliner Bank ueberwiesen. Meine Schwiegermutter ist 68.

Kl. i. einen Bescheid

Meine Mutter, Frau Johanna Rahn, betreffend; Obwohl der volle Betrag wahrscheinlich im Augenblick nicht erhaeltlich ist, kann meine Mutter nicht auch einen Bescheid fuer den Gesamtbetrag, der ihr fuer Reichsflucht- und Judeabgabe zusteht, nicht jetzt bekommen ? Da die Berliner Stelle einen Endbescheid gegeben hat, sollte man annehmen, dass wir vielleicht denselben endgueltigen Bescheid in Nbg. bekommen koennen ?

Wenn moeglich, wuerde auch ich (Alfred und Lilli Rahn) gerne einen solchen Bescheid bekommen, selbst wenn die Auszahlung des betreffenden Betrages einer Anpassung erfolgen wird. Meine Schwiegermutter auch darauf hingewiesen, dass Sie Anspueche geltend machen kann fuer alle Auswanderungskosten, (Billette, Transport der Moebel usw.), fuer Verdienstentgang, verursacht durch die Auswanderung usw. Wuerden Sie vorschlagen, dass ich derartige Ansprueche fuer mich, meine Familie and meine Mutter geltend mache?

bitte wenden Sie um

Ich nahm von Ihren Ausfuehrungen betr. Hamacher Kenntnis und hoffe nur, dass ich am Leben bin, wenn diese Entscheidung endlich getroffen wird.

Mit besten Gruessen

Hochachtungsvoll

ALFRED H. RAHN

DR. HANS FUCHS
DR. HANS MAURUS
RECHTSANWÄLTE
BEIM OBERLANDESGERICHT NÜRNBERG
UND LANDGERICHT NÜRNBERG-FÜRTH
POSTSCHECKKONTO NÜRNBERG 8987
FERNSPRECHER 7 04 31

FÜRTH/BAY., DEN 11. Februar 1956
HALLSTRASSE

F/H

Herrn

Alfred H. R a h n

511 Mercantile Building
D e n v e r / Colorado
USA

Sehr geehrter Herr Rahn!

Ihren Brief vom 5.2.56 habe ich dankend erhalten. Leider haben Sie es unterlassen mir den Vertrag, den ich unterzeichnen wollte, zurückzusenden. Vielleicht ist das in meinem Brief vom 31.1. auch nicht klar genug zum Ausdruck gekommen. Ich möchte Sie deshalb höflichst bitten die Rücksendung sobald wie möglich vorzunehmen, damit ich die Sache in Ordnung bringen kann. Ich werde den erwarteten Betrag auf ein Sonderkonte bei der Commerz- und Creditbank in Fürth anlegen und dieser Bank dann die von Ihnen gewünschten Anweisungen geben.
Da noch mehrere Sachen, die bereits verglichen aber noch nicht abgewickelt sind, abzurechnen sind, erlaube ich mir den Vorschlag zu machen, dass ich den Betrag von 3000.-- DM für Ihre Frau Mutter anlege und den Rest von 400.-- DM einstweilen als Vorschuss auf die spätere Abrechnung behalte.
Zu Ihrem Hinweis auf die Entscheidung der Oberfinanzdirektion Berlin und Ihre Anfrage, ob es nicht möglich wäre auch hier einen endgültigen Bescheid zu bekommen, möchte ich wie folgt Stellung nehmen:

In Berlin ist das Rückerstattungs- und Wiedergutmachungswesen etwas anders geregelt, als in Bayern. Es ist deshalb durchaus möglich, dass dort die Sache bereits abgewickelt ist, die hier noch offen steht. Die in den einzelnen Sachen abgeschlossenen Vergleiche sind ebenfalls dem Grunde nach endgültige Bescheide. Nur steht die Höhe des Anspruches noch nicht fest, weil abgewartet werden muss, welche Quote aus den vom Bund zur Verfügung gestellten Mitteln erreicht wird. Ich erlaube mir in dieser Hinsicht auf meine Ausführungen im Brief vom 27.9.55 zu verweisen.

Selbstverständlich haben Sie auch die Möglichkeit im Wiedergutmachungsverfahren Ihre Ansprüche für Auswanderungskosten, Möbeltransport usw. anzumelden. Diese Ansprüche haben aber mit den mir übertragenen Rückerstattungsverfahren nichts zu tun, sondern müssten, wie bereits ~~gemeldet~~ erwähnt, im Wiedergutmachungsverfahren erneut angemeldet werden. Formulare für diese Anmeldung werden Sie wohl auch in Amerika erhalten. Ich erlaube mir aber ausdrücklich darauf hinzuweisen, dass in diesem Wiedergutmachungsverfahren nicht dieselben Ansprüche angemeldet werden können, die bereits in den von mir behandelten Rückerstattungsverfahren geltend gemacht sind. Was bei einer derartigen weiteren Anmeldung herauskommen wird, lässt sich noch nicht überblicken. Jedenfalls kann es aber nichts schaden, wenn Sie Ihre diesbezüglichen Rechte geltend machen.

In der Sache H a m a c h e r habe ich mich erneut an die Wiedergutmachungskammer gewandt. Eine Abschrift davon lege ich bei.

Mit vorzüglicher Hochachtung!

Rechtsanwalt

22. Februar 1956

Dr. Hans Fuchs, Rechtsanwalt,
Hallstrasse
Fuerth in Bayern

Sehr geehrter Herr Dr. Fuchs:

In Beantwortung Ihres Schreibens vom 11.ds. gebe ich Ihnen wunschgemaess den "Darlehensvertrag" zurueck und nehme an, dass Sie #6 entsprechend ausfuellen werden.

Mit Ihren uebrigen Ausfuehrungen gehe ich einig und waere ich Ihnen verbunden, wenn Sie die Bank anweisen wollten, den Betrag nach Erhalt meiner Mutter gleich nach hier zu ueberweisen. Auf Grund Ihrer Vollmacht koennen Sie das wohl ohne weiteres veranlassen.

Was den Rest Ihrer Briefes bzgl. weiterer Anspruche betrifft, so werde ich versuchen, diese Anspruche zusammenzustellen. Sie erwaehnen, dass diese Anspruche auf besonderen Formularen geltend gemacht werden muessen und ich waere Ihnen verbunden, wenn Sie mir 4 Formulare ueberssenden wollten, da ich nicht weiss, wo ich dieselben hier bekommen kann.

Ich nahm davon Kenntnis, dass Sie in Sachen Hamacher erneut mit die Wiedergutmachungskammer herangetreten sind und ich hoffe, dass die Sache bald ihre Erledigung findet.

Hochachtungsvoll

ALFRED H. RAHN

DR. HANS FUCHS
DR. HANS MAURUS
RECHTSANWÄLTE
BEIM OBERLANDESGERICHT NÜRNBERG
UND LANDGERICHT NÜRNBERG-FÜRTH
POSTSCHECKKONTO NÜRNBERG 8987
FERNSPRECHER 70431

FÜRTH/BAY., DEN 15. März 1956
HALLSTRASSE

F/H

Herrn

Alfred H. R a h n

511 Mercantile Building
D e n v e r / Colorado
USA

Sehr geehrter Herr Rahn!

Von der Oberfinanzdirektion ist nun der Betrag von 3400.-- DM eingetroffen. Ich habe diesen auf ein Sonderkonto bei der Commerz- und Creditbank in Fürth angelegt. Zur Überweisung dieses Betrages ist entweder eine Devisengenehmigung erforderlich, dann kann monatlich aber nur der Betrag von 500.-- DM überwiesen werden. Es ist aber auch möglich, dass Sie dieses Guthaben verkaufen, dann erhalten Sie von der Bank einen Scheck über den gesamten Kaufpreis. Der Verlust wird etwa 2-3% betragen. Ich halte den letzteren Weg für zweckmässiger und bitte um Mitteilung, ob ich ihn einschlagen soll.

Bei dem Landesentschädigungsamt in München habe ich Formulare zur Anmeldung Ihrer sonstigen Wiedergutmachungsforderungen angefordert. Sobald Sie eintreffen, werde ich sie Ihnen übersenden. Von einer Übersendung mit Luftpost sehe ich jedoch wegen der erheblichen Unkosten ab. Die Sache ist auch nicht allzu eilig, denn die Frist zur Anmeldung dieser Ansprüche läuft bis 30.9.56.

Mit vorzüglicher Hochachtung!

Rechtsanwalt

DR. HANS FUCHS
DR. HANS MAURUS
RECHTSANWÄLTE
BEIM OBERLANDESGERICHT NÜRNBERG
UND LANDGERICHT NÜRNBERG-FÜRTH
POSTSCHECKKONTO NÜRNBERG 8987
FERNSPRECHER 70431

FÜRTH/BAY., DEN 6. April 1956
HALLSTRASSE F/H

Herrn

Alfred H. R a h n

511 Mercantile Building
D e n v e r / Colorado
USA

Sehr geehrter Herr Rahn!

Für Ihren Brief vom 19.3.56 danke ich bestens. Ich habe die Bank angewiesen von dem Guthaben Ihrer Frau Mutter den Betrag von 4oo.- DM an mich zu überweisen und den Rest des Guthabens zu verkaufen. Der Erlös sollte Ihnen dann überwiesen werden. Die Bank verlangt aber von mir zur Ausführung dieses Auftrages eine Vollmacht. Ich bitte Sie daher Ihre Frau Mutter zu veranlassen mir eine Vollmacht zur Verfügung überdas Konto zu übermitteln oder unmittelbar an die Bank zu schreiben, dass ich berechtigt bin Anordnungen bezüglich des Kontos zu treffen. Vielleicht wäre der letztere Weg der einfachere.

Inzwischen werden Sie wohl auch die Anmeldungsformulare bekommen haben. Zu Ihrer Anfrage möchte ich folgendes erklären:
Das Rückerstattungsverfahren erstreckte sich auf feststellbare, also noch vorhandene Vermögenswerte, die derjenige herauszugeben hatte, der sie in Besitz hatte. Darüber hinaus stehen den politisch Verfolgten aber noch Entschädigungsansprüche zu, die keine noch vorhandenen also feststellbaren Vermögenswerte betreffen, sondern Ansprüche, die aus Schädigung der Gesundheit, Verhinderung des Fortkommens, Kosten für Auswanderung usw. entstanden sind. Diese Ansprüche müssen beim Landesentschädigungsamt mit den Ihnen übersandten Formularen bis 1.1o.56 angemeldet werden. Das weitere ergibt sich wohl aus den Formularen selbst.

Johanna Rahn,

Denver 2o, 9. April 1956
1195 Holly Street

Commerz- und Creditbank
Fuerth in Bayern

Sehr geehrte Herren:

Rechtsanwalt Dr. Hans Fuchs, Hallstrasse, Fuerth i.B., hat mir mitgeteilt, dass ein Betrag von

DM 3.400.-

fuer m ch bei Ihnen eingegangen ist.

Wollen Sie bitte à conto meines Guthabens an Herrn Dr.Hans Fuchs einen Betrag von DM400.- vergueten and den Rest von DM3.000.- in einem Dollarscheck an mich ueberweisen.

Fuer baldige Erledigung waere ich Ihnen sehr verbunden.

Hochachtungsvoll

JOHANNA RAHN

Adresse: 1195 Holly Street
Denver 20, Colorado (USA).

Air Conditioned

24 ROOMS
IN LODGE

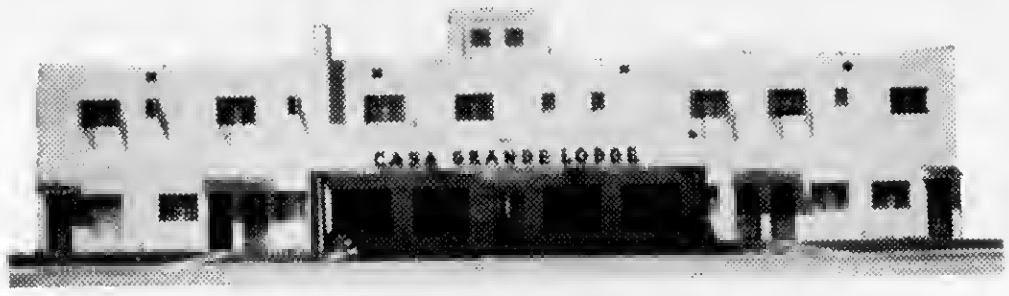

118 COURTS

Swimming Pool

Casa Grande Lodge

2625 Central Avenue, N.W.

ALBUQUERQUE, NEW MEXICO

May 18, 1956

Dr. Hans Fuchs,
Rechtsanwalt
Hallstrasse
Fuerth in Bayern

Sehr geehrter Herr Dr. Fuchs:

Ich bestaetige dankend den Erhalt Ihres Geehrten vom 6.v.Mts. und habe inzwischen auch die erwaehnten Anmeldungsformulare bekommen.

Offen gestanden, ich bin mir absolut nicht klar, was ich noch anmelden kann und soll. Ich habe Ihnen am 19. Maerz ueber die entstandenen Reisekosten etc. geschrieben. Auf Seite 3 des Bogens, finde ich z.B. Schaeden im beruflichen und wirtschaftlichen Fortkommen. Ich habe im Jahre 1937 meine Firma "verkaufen" muessen und ich brauchte bis ungefaehr 1944 um wieder ein angemessenes Einkommen zu haben. Welchen Schaden kann ich anmelden ?

Bitte geben Sie mir Ihre Ansicht bekannt, was ich anmelden kann und soll.

Fuer Ihre Bemuehungen danke ich Ihnen verbindlichst.

Hochachtungsvoll

ALFRED H. RAHN

DR. HANS FUCHS
DR. HANS MAURUS
RECHTSANWÄLTE
BEIM OBERLANDESGERICHT NÜRNBERG
UND LANDGERICHT NÜRNBERG-FÜRTH
POSTSCHECKKONTO NÜRNBERG 8987
FERNSPRECHER 70431

FÜRTH/BAY., DEN 30. Mai 1956
HALLSTRASSE

F/H

Herrn

Alfred H. R a h n

511 Mercantile Building
D e n v e r / Colorado
USA

Sehr geehrter Herr Rahn!

Ihre beiden Briefe vom 18. und 23.5.56 habe ich erhalten. Ich möchte dazu folgendes ausführen:

I.

Die Frage, welche Beträge Sie anmelden können, ist natürlich sehr schwer zu beurteilen, insbesondere wenn eine persönliche Besprechung nicht möglich ist. Grundsätzlich kann jeder Schaden angemeldet werden, der sich aus der Tatsache, dass Sie Verfolgter sind, ergibt. Dazu gehören selbstverständlich auch die Reise-kosten für die Auswanderung.

Der Schaden für Ihr berufliches oder wirtschaftliches Fortkommen ist etwa wie folgt zu berechnen.

Sie müssen zunächst davon ausgehen, was Sie in Ihrem Geschäft normalerweise verdient hätten, wenn Sie nicht ausgewandert wären und wenn keine Verfolgungsmassnahmen eingetreten wären. Von diesem errechneten Betrag müssen Sie Ihr Einkommen, das Sie nach der Auswanderung erzielt haben, abziehen. Der Differenzbetrag ist dann der Schaden. Dieser lässt sich natürlich nicht auf Heller und Pfennig berechnen, weil niemand wissen kann, was Sie ohne Auswanderung und Verfolgungsmassnahmen in Deutschland verdient hätten. Man wird aber wohl annehmen müssen, dass Sie wohl denselben Verdienst gehabt hätten, wie im Durchschnitt der letzten Jahre.
Ich hoffe Ihnen mit diesen Ausführungen die Hinweise gegeben zu haben, die Sie für die Ausfüllung der Formulare benötigen.

II.

In der Sache Hamacher sind mir Ihre Ausführungen vom 23.5.56 sehr wertvoll.

Zunächst möchte ich darauf hinweisen, dass es ein Irrtum ist, wenn in meinem Brief vom 29.11.51 von der Dresdner Bank die Rede ist. Es muss richtig heissen Deutsche Bank. Der Zweck der neuerlichen Verfügung des Gerichts ist der, anzufragen, ob das Sperrkonto vom Deutschen Reich eingezogen wurde. Wenn das zutrifft, ist das Deutsche Reich für diesen Betrag rückerstattungspflichtig.

In Ihrem Brief erwähnen Sie weiterhin, dass Sie den Beklagten mit Brief vom 1.8.39 beauftragt hätten, die zwei Lifts unverzüglich zum Versand zu bringen und dass auch noch ein Brief vom 4.8.56 vorliegt. Beide Briefe sollen von der Beklagten mit Brief vom 15.8.56 bestätigt worden sein. Ich wäre Ihnen sehr dankbar, wenn Sie mir Fotokopien von diesen drei Briefen zukommen lassen könnten. Es liesse sich dann der Verzug und der daraus sich ergebende Schaden nachweisen.

Wenn im letzten Termin von einer Vergleichssumme von nur 5oo.- DM die Rede war, so ist der Hauptgrund hauptsächlich darin zu erblicken, dass es fraglich ist, ob hier überhaupt eine "Entziehung" vorliegt. Wenn das nämlich nicht zutrifft, und Ihr Antrag deswegen abgewiesen werden muss, dann werden Sie in dieser Sache im anhängigen Verfahren nichts bekommen. Eben gerade mit Rücksicht auf dieses Prozessrisiko wurde ein Betrag von nur 5oo.- DM erörtert. Selbstverständlich bin ich auch gerne bereit auf der Basis von 5oo.-~~$~~DM zu verhandeln, wenn das gewünscht wird. Ich glaube aber, dass im Vergleichswege ein derartiger Betrag nicht erörtert werden kann. Die Gegenpartei will schon nicht eine Abfinderungssumme von nur 5oo.- DM bewilligen. Wenn für Sie dieser Betrag aber nicht in Betracht kommt und ein anderer nicht zu erreichen ist, werde ich auf eine Entscheidung des Gerichts bestehen.

Anlage Protokoll d.W.Gutm.K.
vom 17.5.56

Mit vorzüglicher Hochachtung!

Rechtsanwalt

Dr. Hans Fuchs
Dr. Hans Maurus
Rechtsanwälte
FÜRTH/BAY.
— Hallstraße —
Fernsprecher 70431
Postscheckkonto Nürnberg 8987

Fürth, den 23. Juni 1956
F/H

An die

Wiedergutmachungskammer
Ober-und Mittelfranken

F ü r t h / Bayern

Königswarterstr.64

III Wkv 229/51

In Sachen

R a h n Alfred (Unterfertigter) gegen H a m a c h e r

wegen Rückerstattung

Übergebe ich zum Gerichtsakt die Durchschriften der Briefe des Antragstellers vom 1. und 4.8.56 an die Antragsgegnerin. Aus beiden Briefen ergibt sich, dass die Beklagte aufgefordert wurde, das Gut unverzüglich zum Versand zu bringen. Die Antragsgegnerhin hat bisher behauptet diese Briefe nicht erhalten zu haben. Ihr diesbezüglicher Sachvortrag ist aber unrichtig. Ich bringe eine Fotokopie eines Briefes der Antragsgegnerin vom 15.8.1939 in Vorlage, in dem der Empfang des Briefes vom 4.8.39 bestätigt wurde. Es ist daher immerhin eigentümlich, wenn in diesem Verfahren behauptet wurde, der Brief sei nicht eingetroffen. Der Vollständigkeit halber bringe ich auch eine Fotokopie des Briefes vom 24.3.39 in Vorlage.

Rechtsanwalt

Hogdins
Belongs to Langer
+ the opposite
of the claim.

DR. HANS FUCHS
DR. HANS MAURUS
RECHTSANWÄLTE
BEIM OBERLANDESGERICHT NÜRNBERG
UND LANDGERICHT NÜRNBERG-FÜRTH
POSTSCHECKKONTO NÜRNBERG 8987
FERNSPRECHER 70431

FÜRTH/BAY., DEN 23. Juni 1956
HALLSTRASSE
F/H

difficulties of the Lisy with the Landesamt interpretation by ...

Herrn

Alfred H. R a h n

511 Mercantile Building
D e n v e r / Colorado
USA

Sehr geehrter Herr Rahn!

Ihren Brief vom 18.6.56 habe ich dankend erhalten.

Nach dem Entschädigungsgesetz erhält der Verfolgte der in seinem beruflichen oder wirtschaftlichen Fortkommen benachteiligt wurde, eine Kapitalentschädigung. Die Entschädigung wird nicht über den Zeitpunkt hinaus gewährt, in dem er wieder eine ausreichende Lebensgrundlage hatte. Als Kapitalentschädigung erhält der Verfolgte den Betrag, der den Versorgungsbezügen entspricht, die einem vergleichbaren Beamten für die Zeit von seiner Entlassung bis zur Wiedereinstellung zugestanden hätte und zwar mindestens 2/3 der letzten Dienstbezüge. Das, was der Verfolgte durch anderweitige Verwertung seiner Arbeitskraft erzielen konnte, ist abzuziehen.

Sie sehen also, dass die Grenzen sehr flüssig sind. Es ist daher sehr schwer einen Anspruch anzumelden und das Formular richtig auszufüllen, wenn man die Ansprüche mit seiner Partei nicht genau besprechen kann, sondern auf eine Korrespondenz angewiesen ist, die immer lückenhaft ist. Aus diesen Erwägungen heraus, habe ich es bisher abgelehnt, Formulare auszufüllen, weil ich die Haftung für eine unrichtige Ausfüllung nicht übernehmen kann und will. Wenn Sie es trotzdem wünschen, bin ich aber bereit Ihnen einen Entwurf zu machen. Es steht Ihnen dann frei entsprechende Abänderungen oder Berechnungen vorzunehmen. Ich möchte aber ausdrücklich darauf hinweisen, dass ich in diesem Fall jede Haftung ablehne.

In der Sache H a m a c h e r habe ich die Unterlagen mit einem Schriftsatz, von dem ich eine Abschrift beilege, der Wiedergutmachungskammer vorgelegt. Sobald sich irgendetwas ereignet werde ich wieder berichten.

Ich stimme Ihnen vollkommen zu, wenn Sie darauf hinweisen, dass eine Abfindung mon nur 5oo.- DM mit Rücksicht auf den tatsächlichen Verlust sehr gering ist. Wenn ich trotzdem diesen Betrag in Erwägung gezogen habe, so geschah das deshalb, weil die Rechtslage doch immerhin zweifelhaft ist. Wenn nämlich festgestellt werden sollte, dass ein Rückerstattungsfall nicht vorliegt, dann muss die Klage gegen die Fa.Hamacher abgewiesen werden, was zur Folge hat, dass Sie in diesem Verfahren gar nichts bekommen. Es steht Ihnen dann frei, den Verlust im Entschädigungsverfahren geltend zu machen und bei der oben erwähnten Anmeldung mit zu berücksichtigen, wobei aber zu beachten wäre, dass die Frist am 1.1o.56 abläuft. Selbstverständlich steht es Ihnen frei auf einer gerichtlichen Entscheidung zu bestehen. Ich will Sie insoweit auch nicht eines Besseren belehren, denn welche Entscheidung das Gericht trifft, kann ich nicht voraussehen. Ich werde also wegen eines Vergleiches nicht mehr auf dieser Basis verhandeln, sondern die gerichtliche Entscheidung abwarten, wenn ich nichts gegenteiliges von Ihnen höre. Ich weiß ja auch nicht, ob die Gegenpartei geneigt ist, einem solchen Vergleich zuzustimmen. Das Thema wurde nur gesprächsweise erörtert.

Mit vorzüglicher Hochachtung

Rechtsanwalt

ALFRED H; RAHN

511 Mercantile Bldg.,
Denver 2, Colo., 25. september 1958

Dr. Hans Fuchs,
Rechtsanwalt
Fuerth in Bayern

Sehr geehrter Herr Dr. Fuchs:

Besten Dank fuer Ihr Geehrtes vom 19.ds. Wunschgemaess gebe ich Ihnen hiermit das Schreiben des Landesent= schaedigungsamtes betr. Lilli Rahn zurueck. Das Datum dieses Schreibens ist 12.9.1958, nicht 5.8.1958, wie Sie irrtuemlich bemerken.

In Beantwortung des erwaehnten Schreibens des Landesent= schaedigungsamtes bemerke ich Folgendes:

1) Nachweis ueber das Doktorexamen: Sie empfangen anbei eine von der Universitaet Erlangen s.Zt. ausgestellte Kopie des Originals. Das Datum dieses Dokumentes ist 2.5.1934.

2) Zwecks Ablegung des Staatsexamens fuer Lehrer haette Frau Lilli Rahn nach dem Doktorexamen an der Universitaet weitere Vorbereitungskurse fuer das Lehrfach nehmen muessen. Jedoch kurz nach ihrer Promotion wurden Juden an den Universitaeten nicht mehr immatrikuliert, sodass sie keine Moeglichkeit hatte, sich weiter auszubilden. Aus diesem Grunde konnte sie eine Lehrstelle in Denver Mittelschulen nicht bekommen.

3) Frau Lilli Rahn arbeitete nach ihrem Eintreffen in Denver (Auswanderung im Jahre 1939) als Verkaeuferin in einem Buchladen. Von 1941 bis 1944, war sie AushilfsDozent an der Universitaet Denver (Dutsch, Geschichte und Theater-Geschichte).

Falls Nachweise zu Paragraph 3 noetig sein sollten, koennen solche natuerlich auf Wunsch beigebracht werden. Dies zu Ihrer persoenlichen Information.

Die Ausbildung von Frau Lilli Rahn wurde in Dtld. im Jahre 1934 auf Grund der Rassengesetze unterbrochen, was eine schwere Schaedigung ihrer Karriere bedeutete. Auf Grund dieser Sachlage konnte Frau Lilli Rahn eine feste und dauernde Lehr= stelle hier nicht bekommen und war gezwungen, ihre berufliche Taetigkeit nach 1944 auf private Sprachstunden zu beschraenken.

Ich ueberlasse es Ihnen, welche von diesen Angaben Sie an das

Herbert Rahn

DR. HANS FUCHS
DR. HANS MAURUS
RECHTSANWÄLTE
BEIM OBERLANDESGERICHT NÜRNBERG
UND LANDGERICHT NÜRNBERG-FÜRTH
POSTSCHECKKONTO NÜRNBERG 8987
FERNSPRECHER 70431

Verschand verloren

FÜRTH/BAY., DEN 7. Juli 1956
HALLSTRASSE
F/H

Herrn

Alfred H. R a h n

511 Mercantile Building
D e n v e r / Colorado
USA

Sehr geehrter Herr Rahn!

Für Ihren Brief vom 1.7.56 danke ich Ihnen bestens. Ihre Meinung, dass sich meine Briefe vom 3o.5. und 23.6.56 widersprechen, ist nicht richtig. Es ist nur bedauerlich, dass wir uns nicht einmal persönlich unterhalten können, dann glaube ich wären die Missverständnisse nicht entstanden. Ich will versuchen Ihnen die notwendige Aufklärung zu geben. Sie werden dann selbst feststellen können, dass tatsächlich ein Widerspruch nicht besteht. Nach dem Bundesentschädigungsgesetz kann derjenige, der infolge nationalsozialistischer Verfolgung einen Schaden in seinem beruflichen Fortkommen erlitten hat, diesen Schaden anmelden. Für die Anmeldung ist es von Bedeutung, wie hoch der Schaden ist. Bei der Anmeldung ist also anzugeben, welche Verdienstmöglichkeiten der Verfolgte in Deutschland gehabt hätte und was er im Ausland tatsächlich verdient hat. Der Differenzbetrag ist der Schaden. Eine andere Frage ist die, welche Beträge der Verfolgte bekommt. Hier schreibt das Gesetz vor, dass der Verfolgte als Kapitalentschädigung den Betrag erhält, der den Versorgungsbezügen entspricht, die einem vergleichbaren Beamten im Zeitpunkt der Entlassung zugestanden hätten. Wenn also der angemeldete und nachgewiesene Schaden sehr hoch ist, dann wird der Verfolgte einem entsprechend höher besoldeten Beamten gleich gestellt. Infolgedessen kommt es natürlich schon darauf an, ob bei der Anmeldung ein grösserer Schaden oder ein geringerer nachgewiesen werden kann. Der Nachweis für den Schaden kann entweder durch Vorlage von Steuerbescheiden in der Zeit vor der Auswanderungund einer Bestätigung von Finanzbehörden im jetzigen Aufenthaltsland oder durch Anfragen bei der Finanzbehörde geführt werden. Inzwischen ist am 29.6.56 die Neufassung des Bundesentschädigungsgesetzes verkündet worden. Danach hat sich manches geändert. Die Entschädigungsansprüche sind auf 3/4 der Dienstbezüge eines vergleichbaren

Bundesbeamten festgesetzt worden. Ausserdem ist die Frist zur Anmeldung der Ansprüche bis 1.1o.1957 verlängert worden. Wir haben also noch hinreichend Zeit die Sache in aller Ruhe vorzubereiten. Da erwartet wird, dass zu der Neufassung des Bundesentschädigungsgesetzes auch noch Ausführungsbestimmungen kommen, die voraussichtlich neue Anmeldungsformulare enthalten, empfiehlt es sich zunächst überhaupt noch etwas zu warten, bis die Anmeldung vorgenommen wird. Ich schlage Ihnen vor, dass ich mir ein derartiges Formular kommen lasse, die Anmeldung vornehme und Ihnen dann das ausgefüllte Formular zur Kenntnisnahme übersende.

Mit vorzüglicher Hochachtung!

Rechtsanwalt

I disagree with a procedure proposed by Rahn and do what I think is right!

1. Juli 1956

Dr. Hans Fuchs,
Rechtsanwalt
Fuerth in Bayern

Sehr geehrter Herr Dr. Fuchs:

Ich habe Ihre beiden Briefe vom 30.Mai und 23.Juni bzgl. Entschaedigungsanspruch vorliegen und stelle fest, dass sich Ihre Angaben widersprechen. Am 30.Mai schrieben Sie, dass der Anspruch basiert ist auf meinem Verdienst, den ich normalerweise in meinem dt. Geschaeft gehabt haette, wenn keine Verfolgungsmass= nahmen eingetreten waeren. Am 23. Juni, dagegen, schrieben Sie, dass der Verfolgte den Betrag erhaelt, der den Versorgungsbezuegen entspricht, die einem vergleichbaren Beamten fuer die Zeit von seiner Entlassung bis zur Wiedereinstellung zugestanden haette. In beiden Faellen, abzgl. des spaeteren Verdienstes.

Es muesste nun zuerst geklaert werden, ob die Angaben vom 30.Mai oder vom 23.Juni die richtigen sind. Da ich selbstverstaendlich nur Anspruecche geltend machen will, die dem dt. Gesetz entsprechen, verstehe ich absolut nicht, warum Sie mehrfach betonen, dass Sie jede Haftung ablehnen. Ich habe Ihnen meine Situation am 18.v.Mts. dargelegt und wenn Sie der Ansicht sind, dass ich einen Entschaedigungs= antrag stellen soll, waere ich Ihnen verbunden, wenn Sie ein Formular ausfuellen wuerden.

In Sachen Hamacher gewinne ich den Eindruck, dass Sie persoenlich einen Vergleich fuer vorteilhaft halten. Da ich von hier die Situation nicht beurteilen kann, aendere ich hiermit meine frueheren Instruktionen dahingehend, dass ich Sie ermaechtige, die Angelegenheit nach Ihrem besten Gutduenken zu beenden. In anderen Worten, wenn Sie einen Vergleich unter den gegebenen Verhaeltnissen fuer zweck= maessig halten, so bin ich damit einverstanden.

Mit vorzueglicher Hochachtung:

ALFRED H.RAHN

P. D. 24466 10M-9-55 HYDE

PENN METAL COMPANY, INC.-INTER-OFFICE CORRESPONDENCE

To:

From:

Subject:

Date:

COMMERZ- UND CREDIT-BANK
AKTIENGESELLSCHAFT
FILIALE FÜRTH

COMMERZBANK
AKTIENGESELLSCHAFT

TAGESAUSZUG

über die auf Ihrem Konto vorgenommenen Buchungen. Schecks, Wechsel, Zinsscheine und sonstige Einzugspapiere werden „Eingang vorbehalten" gutgeschrieben. Etwaige Unstimmigkeiten bitten wir uns sofort mitzuteilen.

Aufschlüsselung der Spalte »Geschäftsvorgang«

ABS	= Abschluß	PRO	= Provision
BAR	= Bar-Ein- oder -Auszahlung	RET	= Rück-Wechsel oder -Scheck
DEV	= Devisen	SCH	= Scheck
DOK	= Dokumente	STO	= Storno/Berichtigung
EFF	= Wertpapiere	UEB	= Übertrag/Überweisung
GEB	= Gebühren/Spesen	WEC	= Wechsel
INK	= Einzug	ZNS	= Zinsen
KUP	= Zins- oder Gew.-Ant.-Scheine		

Alter Saldo DM	Buchgs.-Datum	Gesch.-vorgang	Scheck- bzw. Beleg-Nummer	Wert Tag	Wert Monat	Belastung DM	Gutschrift DM	Neuer Saldo DM	CR = Haben DT = Soll
	28	[illegible]	77	2	0 0 8		212607		212607

37809
COMMERZ- UND CREDIT-BANK, (13a) Fürth (Bay.), Rudolf-Breitscheid-Str. 7

Herrn
Alfred Rahn
511 Cochran Building
Denver 2, Colorado, USA

Kontrolliert
von [signature]

Nr. 9005 o D u. F
80454

Fernruf: 7 28 21
Postscheckkonto: Nürnberg 90 22

18

Bl. 095

Für Konto Nr. 9022

im PSchA

Nürnberg

126 DM 00 Pf

von

Oberfinanzkasse der Oberfinanzdirektion (13a) Nürnberg

Krelingstraße 50

Konto Nürnberg 24977

Das Postscheckamt sendet diesen Abschnitt dem Gutschriftempfänger.

betrifft:

Fv/ Bol.

(Verwendungszweck, Rechnung, Kassenzeichen, Buchungsnummer)

Bei der Devisen[illegible] des
Bad Nürnberg [illegible]

Alfred u. Lilli Rahn 5 [illegible]
Building Denver / Colorado USA

Besch.: v. 30.7.59
Nr. 05400 - 1638
05400 - 1641 / BV 905

NÜRNBERG ab RSCH.A 19.8.59 (13a)

Im Auslandsverkehr Karte und Wohnort des Empfängers angeben

Konto-Nr. Wert: 20. VIII. 59

2211.97
1. 85 — Debt
$2126.97

13

Wir empfingen vam Pastscheckamt den auf dem beigefügten Gutschriftzettel vermerkten Betrag, den wir Ihrem Kanta **gutgeschrieben** haben.

COMMERZBANK
AKTIENGESELLSCHAFT

COMMERZBANK
20.8.59 0077
FÜRTH

Nr. 57 Z u F
903174

20. August 1959

Commerzbank AG,
Filiale in Bayern

Sehr geehrte Herren:

Ich erwarte von der Oberfinanzdirektion die folgenden Betraege:

1) DM2.500.- fuer Frau Lilli Rahn, (meine Frau),

2) DM [illegible] fuer Alfred und Lilli Rahn,

3) DM1.31 fuer Alfred Rahn.

Nach Eingang dieser Betraege, bitte ueberweisen Sie an Dr. Hans Fuchs, Rechtsanwalt, Hallstrasse, Fuerth in Bayern

DM103.36

und es macht gar keinen Unterschied, von welchem der oben genannten Betraege Sie dieso DM103.36 nehmen.

Nach vollzogener Ueberweisung an Dr. Fuchs, wollen Sie bitte den bestehenden Rest in einem Scheck (Dollar) nach hier senden.

Ich sehe baldgefl. Erledigung dieser Angelegenheit gerne entgegen.

Hochachtungsvoll

ALFRED H. RAHN

DM 2500.-
2126.07
131.25
1
4757.32
1
103.36
DM 4653.96

received $ 1108.74
on 9/1/59

DR. HANS FUCHS
DR. HANS MAURUS
RECHTSANWÄLTE
BEIM OBERLANDESGERICHT NÜRNBERG
UND LANDGERICHT NÜRNBERG-FÜRTH
POSTSCHECKKONTO NÜRNBERG 8987
FERNSPRECHER 70431

FÜRTH/BAY., DEN 17.August 1959
HALLSTRASSE F/K

Herrn

Alfred H. R a h n

511 Cochran Building

D e n v e r 2 /Colorado

U.S.A.

Sehr geehrter Herr Rahn!

Für Ihren Brief vom 1o.8.59 danke ich Ihnen bestens. Das Geld aus den 3 erledigten Sachen ist noch nicht eingetroffen. Ich nehme an, daß es aber wie in allen anderen Sachen auch an die Commerzbank überwiesen wird. Ich erteile Ihnen nunmehr Abrechnung in diesen 3 Sachen und bitte Sie, die Commerzbank anzuweisen, den Rechnungsbetrag an mich und den Rest an Sie in Dollar-Schecks zu überweisen. Ich nehme an, daß es insoweit ebenso wie in den anderen Fällen keine Schwierigkeiten gibt.

Der Einfachheit halber verrechne ich nun den Vorschuss von 4oo.-- DM auf diese Sachen, sodass dieser Vorschuss dann ausgeglichen ist. Es ergibt sich nun folgende Abrechnung:

1. Bescheid über 221l.-- DM	
Prozessgebühr	1o7.-- DM
Vergleichsgebühr	1o7.-- "
2. Bescheid über 25oo.-- DM	
Prozessgebühr	115.-- "
Vergleichsgebühr	115.-- "
3. Bescheid über 131.-- DM	
Prozessgebühr	1o.-- "
Vergleichsgebühr	1o.-- "
Portoauslagen insg.	2o.-- "
Umsatzsteuer	19.36 "
zusammen:	5o3.36 DM
./. Vorschuss	4oo.-- "
Restbetrag:	✗ 1o3.36 DM

Mit Scheck an Fuchs überwiesen am 8/18/59

Hochachtungsvoll!

Rechtsanwalt

Oberfinanzdirektion Nürnberg

Groß-Sammel-Rufnummer 29 51
Fernschreib-Nr. 06 2257

0 5400–1638/BV 905
(0 5400 – 1639)

(Es wird gebeten, dieses Geschäftszeichen, den Tag und den Gegenstand dieses Schreibens in der Antwort anzugeben)

Nürnberg, 30. Juli 1959
Krelingstraße 50
(Rücksprachen: Kobergerstraße 62 III)

An
Frau Lilli Rahn
511 Mercantile Building
Denver/Colorado/USA

über:
Herren Rechtsanwälte
Dres. Hans Fuchs
und Hans Maurus
F ü r t h /Bay.
Hallstraße

BESCHEID

Auf Grund der §§ 38, 39 des Bundesgesetzes zur Regelung der rückerstattungsrechtlichen Geldverbindlichkeiten des Deutschen Reiches und gleichgestellter Rechtsträger (Bundesrückerstattungsgesetz – BRüG –) vom 19. Juli 1957 (Bundesgesetzblatt I S. 734 ff.) erteilt die Oberfinanzdirektion Nürnberg der Berechtigten:

R a h n , Lilli geb. 10.2.1911 in Fürth/Bay.
wohnhaft: 511 Mercantile Building, Denver/Colorado/USA

~~– zugleich – als Rechtsnachfolger nach~~

Bevollmächtigter: Rechtsanwälte
Dres. Hans Fuchs und
Hans Maurus
F ü r t h /Bay.
Hallstraße

folgenden Bescheid:

I.

Dem Bescheid liegt~~en~~ die nachstehend aufgeführt~~en Entscheidungen und~~ – gütlich~~en~~ Einigung~~en~~ zu Grunde:

Vergleich vor der Wiedergutmachungsbehörde III für Ober-und Mittelfranken, Fürth vom 29.7.1955 Az. III a 2910.

II.

Aus de~~n~~r zu Ziffer I. aufgeführten ~~Entscheidungen und~~ gütlichen Einigung~~en~~ stehen d er Berechtigten nach Maßgabe der §§ 14 bis 26 BRüG folgende Ansprüche zu:

Entziehung der Wertsachen lt. Einlieferungsliste der Stadt Nürnberg vom 2.3.1959 Nr. 202	DM 2.500.--
	==========

Der hiernach insgesamt geschuldete Geldbetrag wird auf DM 2.500.--
in Worten: Deutsche Mark --Zweitausendfünfhundert--------- festgestellt.

III.

Von dem zu Ziff. II. festgestellten Betrag sind nach § 32 BRüG (s. anliegendes Merkblatt) zu zahlen:

1) bis spätestens zum 31. März 1959 2.500.-- ..... DM
2) bis spätestens zum 31. März 1961 -- ..... DM

Der verbleibende Restbetrag von -- ..... DM
ist grundsätzlich bis zum 31. März 1962
zu zahlen.

Im Falle des § 32 Abs. 5 BRüG vermindert sich der Restbetrag auf einen nach dieser Vorschrift zu ermittelnden Hundertsatz.

IV.

Der zu Ziffer II. festgestellte Geldbetrag ist im Rahmen des § 34 BRüG unter Zugrundelegung eines Zinssatzes von 4 vom Hundert vom 1. April 1956 ab zu verzinsen. Die im Rahmen des § 34 BRüG etwa zu erfüllenden Zinsansprüche werden bis zum 31. Dezember 1962 befriedigt.

V.

Auf die nach Ziffer III. und Ziffer IV. jeweils zuerst zu leistenden Zahlungen werden gemäß § 36 BRüG die folgenden Vorleistungen/Darlehen angerechnet:

k e i n e

VI.

Die nach Ziffer III. und Ziffer IV. jeweils zuerst zu leistenden Zahlungen werden, unter Anrechnung der nach Ziffer V. erfolgten Leistungen, bis zur Höhe von DM -- nach Maßgabe des § 37 BRüG an den Freistaat Bayern bewirkt.

VII.

Von dem unter Berücksichtigung der Ziffer V. und Ziffer VI. verbleibenden Betrag sind die nach Ziffer III. und Ziffer IV. jeweils zuerst zu leistenden Zahlungen bis zur Höhe von DM --
an den Berechtigten zu -- (Zessionar) zu bewirken.

VIII.

Stehen d er Berechtigten neben den in Ziffer II. aufgeführten Ansprüchen weitere rückerstattungsrechtliche Geldansprüche gegen die in § 1 BRüG genannten Rechtsträger zu, so gilt dieser Bescheid als Teilbescheid.

IX.

Gründe:

Nach § 18 BRüG gilt der in Deutscher Mark festgesetzte Betrag als Schadensersatzbetrag.
Der fällige Betrag ist auf das Konto bei der Commerz- und Creditbank in Fürth zu überweisen.

X.

Rechtsmittel:

Gegen diesen Bescheid kann der Berechtigte ~~zu~~ ..... ~~innerhalb einer Frist von drei Monaten, der Berechtigte zu~~ .....
innerhalb einer Frist von sechs Monaten, beginnend mit dem Tage der Zustellung dieses Bescheids gerichtliche Entscheidung bei der Wiedergutmachungskammer des Landgerichts .....
Nürnberg-Fürth ..... beantragen.

Der Antrag kann insbesondere darauf gestützt werden, daß in diesem Bescheid die Aufteilung des Geldbetrages gemäß § 32 Abs. 2 bis 4 und Abs. 6 Satz 1 unzutreffend vorgenommen oder, falls vor Inkrafttreten des Bundesrückerstattungsgesetzes eine gerichtliche Entscheidung rechtskräftig oder eine gütliche Einigung rechtsgültig geworden ist, die Höhe des geschuldeten Geldbetrages im Bescheid unzutreffend festgesetzt ist.

Im Auftrag:

K. Leopold

(Dr. Leopold)

Oberfinanzdirektion Nürnberg

Groß-Sammel-Rufnummer 29 51
Fernschreib-Nr. 06 2257

0 5400 - 1638/BV 905
(0 5400-1463)

(Es wird gebeten, dieses Geschäftszeichen, den Tag und den Gegenstand dieses Schreibens in der Antwort anzugeben)

Nürnberg, 30. Juli 1959
Krelingstraße 50
(Rücksprachen: Kobergerstraße 62 III)

An
Herrn Alfred Rahn
511 Mercantile Building
Denver/Colorado/USA

Eingegangen
-4. AUG. 1959
R.A.Dr.Fuchs

über:
Herren Rechtsanwälte
Dres. Hans Fuchs und
Hans Maurus
F ü r t h /Bay.
Hallstraße

BESCHEID

Auf Grund der §§ 38, 39 des Bundesgesetzes zur Regelung der rückerstattungsrechtlichen Geldverbindlichkeiten des Deutschen Reiches und gleichgestellter Rechtsträger (Bundesrückerstattungsgesetz – BRüG –) vom 19. Juli 1957 (Bundesgesetzblatt I S. 734 ff.) erteilt die Oberfinanzdirektion Nürnberg dem Berechtigten:

R a h n , Alfred geb. 28.1.1901 in Fürth/Bay.
wohnhaft: 511 Mercantile Building,Denver/Colorado/USA

~~– zugleich – als Rechtsnachfolger nach –~~

Bevollmächtigter: Rechtsanwälte
Dres.Hans Fuchs und
Hans Maurus
F ü r t h /Bay.
Hallstraße

folgenden Bescheid:

I.

Dem Bescheid liegen die nachstehend aufgeführten ~~Entscheidungen und~~ gütlichen Einigungen zu Grunde:

Vergleich vor der Wiedergutmachungsbehörde III in Fürth
vom 9.2.1953, Az. III a 2897

II.

Aus der zu Ziffer I. aufgeführten ~~Entscheidungen und~~ gütlichen Einigungen stehen dem Berechtigten nach Maßgabe der §§ 14 bis 26 BRüG folgende Ansprüche zu:

RM 1.050.-- überwiesen am 25.11.1940 aus dem Konto Alfred Rahn bei der Commerzbank Fürth aufgrund Vermögensverfalls

umgestellt 10:1	=	DM 105.--
zuzüglich 25 % Zinsabgeltung	=	" 26.25
		DM 131.25

Der hiernach insgesamt geschuldete Geldbetrag wird auf DM 131.25
in Worten: Deutsche Mark --Einhunderteinunddreißig 25/100----- festgestellt.

III.

Von dem zu Ziff. II. festgestellten Betrag sind nach § 32 BRüG (s. anliegendes Merkblatt) zu zahlen:

1) bis spätestens zum 31. März 1959 ..... 131.25 ..... DM
2) bis spätestens zum 31. März 1961 ..... -- ..... DM

Der verbleibende Restbetrag von ..... -- ..... DM
ist grundsätzlich bis zum 31. März 1962
zu zahlen.

Im Falle des § 32 Abs. 5 BRüG vermindert sich der Restbetrag auf einen nach dieser Vorschrift zu ermittelnden Hundertsatz.

IV.

Der zu Ziffer II. festgestellte Geldbetrag ist im Rahmen des § 34 BRüG unter Zugrundelegung eines Zinssatzes von 4 vom Hundert vom 1. April 1956 ab zu verzinsen. Die im Rahmen des § 34 BRüG etwa zu erfüllenden Zinsansprüche werden bis zum 31. Dezember 1962 befriedigt.

V.

Auf die nach Ziffer III. und Ziffer IV. jeweils zuerst zu leistenden Zahlungen werden gemäß § 36 BRüG die folgenden Vorleistungen/Darlehen angerechnet:

k e i n e

VI.

Die nach Ziffer III. und Ziffer IV. jeweils zuerst zu leistenden Zahlungen werden, unter Anrechnung der nach Ziffer V. erfolgten Leistungen, bis zur Höhe von DM -- nach Maßgabe des § 37 BRüG an den Freistaat Bayern bewirkt.

VII.

Von dem unter Berücksichtigung der Ziffer V. und Ziffer VI. verbleibenden Betrag sind die nach Ziffer III. und Ziffer IV. jeweils zuerst zu leistenden Zahlungen bis zur Höhe von DM --
an den Berechtigten zu -- (Zessionar) zu bewirken.

VIII.

Stehen dem Berechtigten neben den in Ziffer II. aufgeführten Ansprüchen weitere rückerstattungsrechtliche Geldansprüche gegen die in § 1 BRüG genannten Rechtsträger zu, so gilt dieser Bescheid als Teilbescheid.

IX.

Gründe:

Der Berechtigte hat hinsichtlich der entzogenen Kontenbeträge sowohl einen Schadensersatzanspruch nach § 20 BRüG (Umstellung 100:6,5) als auch einen Herausgabeanspruch nach den §§ 22,15 BRüG und Art. 29 REG (Umstellung 10:1).
Der Berechnung wurde das für den Berechtigten günstigere Umstellungsverhältnis zugrunde gelegt.
Die Zinsabgeltung beruht auf § 15 Abs. 2 BRüG.
Der fällige Betrag ist auf das Konto bei der Commerz- und Creditbank in Fürth zu überweisen.

X.

Rechtsmittel:

Gegen diesen Bescheid kann der Berechtigte ~~zu~~ .....
~~innerhalb einer Frist von drei Monaten, der Berechtigte zu~~ .....
innerhalb einer Frist von sechs Monaten, beginnend mit dem Tage der Zustellung dieses Bescheids gerichtliche Entscheidung bei der Wiedergutmachungskammer des Landgerichts .....
..... Nürnberg-Fürth ..... beantragen.

Der Antrag kann insbesondere darauf gestützt werden, daß in diesem Bescheid die Aufteilung des Geldbetrages gemäß § 32 Abs. 2 bis 4 und Abs. 6 Satz 1 unzutreffend vorgenommen oder, falls vor Inkrafttreten des Bundesrückerstattungsgesetzes eine gerichtliche Entscheidung rechtskräftig oder eine gütliche Einigung rechtsgültig geworden ist, die Höhe des geschuldeten Geldbetrages im Bescheid unzutreffend festgesetzt ist.

Im Auftrag:

K. Leopold

(Dr. Leopold)

Oberfinanzdirektion Nürnberg

Groß-Sammel-Rufnummer 2951
Fernschreib-Nr. 062257

0 5400 – 1638/BV 905
(0 5400-1640)

(Es wird gebeten, dieses Geschäftszeichen, den Tag und den Gegenstand dieses Schreibens in der Antwort anzugeben)

Nürnberg, 30. Juli 1959
Krelingstraße 50
(Rücksprachen: Kobergerstraße 62 III)

zu 1) über:
Herren Rechtsanwälte
Dres. Hans Fuchs und
Hans Maurus
F ü r t h /Bay.
Hallstraße

An
die Eheleute
Alfred und Lilli Rahn
511 Mercantile Building
Denver/Colorado/USA

BESCHEID

Auf Grund der §§ 38, 39 des Bundesgesetzes zur Regelung der rückerstattungsrechtlichen Geldverbindlichkeiten des Deutschen Reiches und gleichgestellter Rechtsträger (Bundesrückerstattungsgesetz – BRüG –) vom 19. Juli 1957 (Bundesgesetzblatt I S. 734 ff.) erteilt die Oberfinanzdirektion Nürnberg den Berechtigten:

1) Rahn, Alfred geb. 28.1.1901 in Fürth/Bay.
   Rahn, Lilli geb. 10.2.1911 in Fürth/Bay.

2) Gerichtskasse Nürnberg

~~– zugleich – als Rechtsnachfolger nach –~~

Bevollmächtigter: Rechtsanwälte
Dres. Hans Fuchs und
Hans Maurus
F ü r t h /Bay.
Hallstraße

folgenden Bescheid:

I.

Dem Bescheid liegen die nachstehend aufgeführten ~~Entscheidungen und~~ gütlichen ~~Einigungen~~ zu Grunde:

Vergleich vor der Wiedergutmachungsbehörde III für Ober-und Mittelfranken in Fürth vom 28.1.1954 Az. III a 2912.

II.

Aus der zu Ziffer I. aufgeführten ~~Entscheidungen und~~ gütlichen Einigungen stehen den Berechtigten (zu 1) nach Maßgabe der §§ 14 bis 26 BRüG folgende Ansprüche zu:

RM	2.450.--	überwiesen	am 17.12.1938	aus dem Konto bei der Commerz- und Creditbank Fürth für	Juva
"	2.622.--	überwiesen	am 25. 2. 1939	für	Judenvermögensabgabe
"	2.466.75	"	" 7.12. 1939	"	"
"	10.157.--	"	" 30.10. 1937	"	Reichsfluchtsteuer
RM	17.695.75	umgestellt 10:1 =			DM 1.769.58
		zuzüglich 25 % Zinsabgeltung =			" 442.39
				insgesamt:	DM 2.211.97

Der hiernach insgesamt geschuldete Geldbetrag wird auf DM 2.211.97
in Worten: Deutsche Mark --Zweitausendzweihundertelf 97/100--- festgestellt.

III.

Von dem zu Ziff. II. festgestellten Betrag sind nach § 32 BRüG (s. anliegendes Merkblatt) zu zahlen:

1) bis spätestens zum 31. März 1959 ..... 2.211.97 ..... DM
2) bis spätestens zum 31. März 1961 ..... -- ..... DM

Der verbleibende Restbetrag von ..... -- ..... DM
ist grundsätzlich bis zum 31. März 1962
zu zahlen.

Im Falle des § 32 Abs. 5 BRüG vermindert sich der Restbetrag auf einen nach dieser Vorschrift zu ermittelnden Hundertsatz.

IV.

Der zu Ziffer II. festgestellte Geldbetrag ist im Rahmen des § 34 BRüG unter Zugrundelegung eines Zinssatzes von 4 vom Hundert vom 1. April 1956 ab zu verzinsen. Die im Rahmen des § 34 BRüG etwa zu erfüllenden Zinsansprüche werden bis zum 31. Dezember 1962 befriedigt.

V.

Auf die nach Ziffer III. und Ziffer IV. jeweils zuerst zu leistenden Zahlungen werden gemäß § 36 BRüG die folgenden Vorleistungen/Darlehen angerechnet:

k e i n e

VI.

Die nach Ziffer III. und Ziffer IV. jeweils zuerst zu leistenden Zahlungen werden, unter Anrechnung der nach Ziffer V. erfolgten Leistungen, bis zur Höhe von DM -- nach Maßgabe des § 37 BRüG an den Freistaat Bayern bewirkt.

VII.

Von dem unter Berücksichtigung der Ziffer V. und Ziffer VI. verbleibenden Betrag sind die nach Ziffer III. und Ziffer IV. jeweils zuerst zu leistenden Zahlungen bis zur Höhe von DM 85.90
an den Berechtigten zu 2) (Zessionar) zu bewirken.

VIII.

zu 1).

Stehen den Berechtigten neben den in Ziffer II. aufgeführten Ansprüchen weitere rückerstattungsrechtliche Geldansprüche gegen die in § 1 BRüG genannten Rechtsträger zu, so gilt dieser Bescheid als Teilbescheid.

IX.

Gründe:

Der Vergleich gilt in Ziffer I nach § 14 BRüG insoweit abgeändert, als nach § 15 Abs. 2 BRüG anstelle der dort zuerkannten Zinsen ein Zuschlag von 25 % der Hauptsumme gewährt wird.

Die Berechtigten zu 1) haben hinsichtlich der entzogenen Kontenbeträge sowohl einen Schadensersatzanspruch nach § 20 BRüG (Umstellung 100:6,5) als auch einen Herausgabeanspruch nach den §§ 22,15 BRüG und Art. 29 REG (Umstellung 10:1).

Der Berechnung wurde das für die Berechtigten günstigere Umstellungsverhältnis zugrunde gelegt.
Der fällige Betrag ist wie folgt zu überweisen:

a) für die Berechtigten zu 1) auf das Konto bei der Commerz- und Creditbank in Fürth/Bay.,

b) für die Berechtigte zu 2) auf das Postscheckkonto Nürnberg 2504 zu Kassenzeichen III 12241/57.

X.

Rechtsmittel:

Gegen diesen Bescheid kann der Berechtigte zu 1) ~~innerhalb einer Frist von drei Monaten, der Berechtigte zu~~ innerhalb einer Frist von sechs Monaten, beginnend mit dem Tage der Zustellung dieses Bescheids gerichtliche Entscheidung bei der Wiedergutmachungskammer des Landgerichts Nürnberg-Fürth beantragen.

Der Antrag kann insbesondere darauf gestützt werden, daß in diesem Bescheid die Aufteilung des Geldbetrages gemäß § 32 Abs. 2 bis 4 und Abs. 6 Satz 1 unzutreffend vorgenommen oder, falls vor Inkrafttreten des Bundesrückerstattungsgesetzes eine gerichtliche Entscheidung rechtskräftig oder eine gütliche Einigung rechtsgültig geworden ist, die Höhe des geschuldeten Geldbetrages im Bescheid unzutreffend festgesetzt ist.

Im Auftrag:

V. Leopold

(Dr. Leopold)

Merkblatt

Auszug aus dem Bundesrückerstattungsgesetz (BRüG) vom 19. Juli 1957

Fünfter Abschnitt

§ 31

(1) Die Bundesrepublik Deutschland ist verpflichtet, die rückerstattungsrechtlichen Ansprüche (§§ 1, 3) nach Maßgabe der folgenden Vorschriften zu erfüllen, jedoch nur bis zu einem Gesamtbetrag von 1,5 Milliarden Deutsche Mark. In diesen Gesamtbetrag sind Leistungen nicht einzuberechnen, die zur Erfüllung der Ansprüche nach § 13 zu bewirken sind.

(2) Die sich aus der Verpflichtung nach Absatz 1 ergebenden Lasten trägt der Bund.

§ 32

(1) Die rückerstattungsrechtlichen Ansprüche (§§ 1, 3), welche die Bundesrepublik Deutschland bis zu dem in § 31 Abs. 1 genannten Gesamtbetrag zu erfüllen hat, werden nach den folgenden Vorschriften befriedigt.

(2) Vom Zeitpunkt des Inkrafttretens dieses Gesetzes bis spätestens zum Ablauf des Rechnungsjahres 1958 werden befriedigt
Ansprüche aller Berechtigten bis zur Höhe von 20 000 Deutsche Mark des für den einzelnen Berechtigten insgesamt im Bescheid (§ 38) festgestellten Betrages.

(3) Spätestens bis zum Ablauf des Rechnungsjahres 1960 werden befriedigt
Ansprüche aller Berechtigten bis zur Höhe von 50 vom Hundert des für den einzelnen Berechtigten insgesamt im Bescheid (§ 38) festgestellten Betrages.

(4) Spätestens bis zum Ablauf des Rechnungsjahres 1961 werden befriedigt
Ansprüche aller Berechtigten in Höhe des für den einzelnen Berechtigten insgesamt im Bescheid (§ 38) festgestellten Betrages.

(5) Reicht der in § 31 Abs. 1 genannte Gesamtbetrag zu einer vollen Erfüllung der nach Absatz 2 bis 4 zu befriedigenden Ansprüche und der nach den mit den Nachfolgeorganisationen und ihren Rechtsnachfolgern getroffenen Globalvereinbarungen an diese zu bewirkenden Leistungen nicht aus, so verringert sich der Anspruch des einzelnen Berechtigten, soweit er nicht nach Absatz 2 und 3 zu befriedigen ist, auf einen Hundertsatz. Der Hundertsatz errechnet sich aus dem Verhältnis des in § 31 Abs. 1 genannten Gesamtbetrages zu der Gesamtsumme der rückerstattungsrechtlichen Ansprüche (§§ 1, 3), wobei von dem genannten Gesamtbetrag und von der genannten Gesamtsumme die nach Absatz 2 und 3 zu zahlenden Beträge und die nach den genannten Globalvereinbarungen zu bewirkenden Leistungen abzuziehen sind. Bei den Leistungen an die Nachfolgeorganisationen und ihre Rechtsnachfolger sind nur diejenigen zu berücksichtigen, welche nach den getroffenen Globalvereinbarungen unabhängig davon zu bewirken sind, ob der in § 31 Abs. 1 genannte Gesamtbetrag zu einer vollen Erfüllung der nach Absatz 2 bis 4 zu befriedigenden Ansprüche ausreicht.

(6) Absatz 2 bis 4 finden auf die Befriedigung der Ansprüche nach § 13 entsprechende Anwendung. Verringern sich nach Absatz 5 die Ansprüche, welche die Bundesrepublik Deutschland bis zu dem in § 31 Abs. 1 genannten Gesamtbetrag zu erfüllen hat, gilt diese Verringerung für die Ansprüche nach § 13 entsprechend.

§ 33

(1) Reichen die nach § 32 Abs. 2 zu bewirkenden Leistungen nicht aus, eine Notlage des Berechtigten zu beseitigen, so können Vorschüsse bis zur Höhe des nach § 32 Abs. 3 zu zahlenden Betrages gewährt werden. Vorschüsse können auch aus sonstigen wichtigen Gründen, die einen Vorschuß als billig erscheinen lassen, gewährt werden.
(2) Der Vorschuß ist auf die nach § 32 Abs. 3 zu bewirkende Leistung anzurechnen.

§ 34

(1) Ist der in § 31 Abs. 1 genannte Gesamtbetrag nach voller Befriedigung der rückerstattungsrechtlichen Ansprüche (§§ 1, 3) noch nicht erschöpft, so ist aus dem verbleibenden Restbetrag der für den einzelnen Berechtigten insgesamt im Bescheid (§ 38) festgesetzte Betrag unter Zugrundelegung eines Zinssatzes von 4 vom Hundert vom 1. April 1956 ab zu verzinsen. Reicht der nach voller Befriedigung der rückerstattungsrechtlichen Ansprüche (§§ 1, 3) verbleibende Restbetrag zu einer vollen Befriedigung der Zinsansprüche nicht aus, so verringert sich der Zinsanspruch des einzelnen Berechtigten auf einen Hundertsatz. Der Hundersatz errechnet sich aus dem Verhältnis des Restbetrages zu der Gesamtsumme der Zinsansprüche.

(2) Die nach Absatz 1 zu erfüllenden Zinsansprüche werden bis zum 31. Dezember 1962 befriedigt.

(3) Absatz 1 Satz 1 findet auf die Verzinsung der Ansprüche nach § 13 entsprechende Anwendung.
Verringern sich nach Absatz 1 Satz 2 die Zinsansprüche, welche die Bundesrepublik Deutschland bis zu dem in § 31 Abs. 1 genannten Gesamtbetrag zu erfüllen hat, so gilt diese Verringerung für die Verzinsung der Ansprüche nach § 13 entsprechend.

§ 35

Die Vorschriften der §§ 32, 34 finden keine Anwendung auf die Befriedigung der in § 14 Abs. 3 genannten rückerstattungsrechtlichen Ansprüche (§§ 1, 3) der Nachfolgeorganisationen oder ihrer Rechtsnachfolger.

§ 36

Vorleistungen werden auf die von der Bundesrepublik Deutschland nach §§ 32, 34 zu bewirkenden Leistungen angerechnet. Das gleiche gilt für Darlehen, die mit der Maßgabe einer Verrechnung nach Regelung der rückerstattungsrechtlichen Geldverbindlichkeiten des Deutschen Reiches gewährt worden sind. Die Anrechnung wird am 1. April 1956 wirksam; hat der Berechtigte Vorleistungen oder Darlehen nach dem 1. April 1956 erhalten, so wird die Anrechnung am Tage der Zahlung wirksam.

§ 37

Ist ein rückerstattungsrechtlicher Anspruch (§§ 1, 3) nach § 25 teilweise auf ein Land übergegangen, so werden die nach §§ 32, 34 zu leistenden Zahlungen bis zur Befriedigung des übergegangenen Anspruchs an das Land bewirkt.

AR 25538 5/10 ALFRED RAHN - FORCED AUCTION OF PROPERTY 1961-1963 ARCHIVES

XIII

A request for
a forced auction
of property
Redwitzhof 9
has been revoked

Das Amtsgericht

851 Fürth/Bay., den 13. März 1963

Fernsprecher: 78881

Es wird gebeten, bei allen Schreiben die nachstehende Geschäftsnummer anzugeben.

Geschäftsnummer:
K 12/61

Ausfertigung

Beschluß

Das Verfahren zum Zwecke der Zwangsver steigerung de s in

F ü r t h

gelegenen, im Grundbuch von Fürth Band 192 Blatt 6826

revoked auction wages?

auf den Namen de s Kraftfahrers Fritz Freif in Fürth
-Miteigentümer zu 2/3-
und der Reif Frieda, Emmert Anna, geb. Reif, Segitz Grete, geb. Reif, Reif Robert in Erbengemeinschaft
-Miteigentümer zu 1/3-

eingetragenen Grundstücks

Fl.Nr. 40 1/3 Wohnhaus mit angebauter Werkstätte und Hofraum, Rednitzhof Nr. 9, zu 0,0240 ha
ganzes Gemeinderecht

wird aufgehoben.

~~Der auf den~~ bestimmte Termin ~~fällt weg.~~

Gründe

Die Antragsteller Fritz Reif, Fürth/Bay., Rednitzhof 9 und Elise Reif, Fürth/Bay., Nürnbergerstr.78 als Nießbrauchsberechtigte haben mit Schreiben vom 22.2.1963 bzw. 7.3.1963 -bei Gericht eingegangen am 22.2.1963 bzw. 8.3.1963 - ihren Zwangsversteigerungsantrag zurückgenommen.
Das Verfahren war daher aufzuheben, § 29 ZVG.

gez. Renner, Amtsgerichtsrat.

AMTSGERICHT FÜRTH BAY.

Zur Beglaubigung:
15. März 1963
Fürth (Bay.), [illegible]
Der [illegible]
des Amtsgerichts:
[illegible]

Nr. 2758 Aufhebung einer Zwangsverwaltung oder Zwangsversteigerung (§§ 28 bis 32, 161 ZVG) Ausfertigung
Arbeitsverwaltung Straubing

gez.

Amtsgerichtsrat

Für den Gleichlaut der Ausfertigung mit der Urschrift:

, den

Der Urkundsbeamte der Geschäftsstelle des Amtsgerichts:

Accounting of
the forced auction
of property
~~5 + 1 Cochran Bm~~
Redmitz Wolf # 4 -
owner Trinity Peif +
heirs
Inly - Oct. 1962
- later revoked

L u f t p o s t

Amtsgericht F ü r t h
Vollstreckungsgericht
Geschäftsstelle
Az. K 12/61

851 Fürth (Bay.), den 6. Juli 1962
Königstraße 132
Telefon-Nr. 78 8 81

Herrn
Alfred H. Rahn
511 Cochran Building
1031 - 15 th Street
DENVER 2, Colorado USA

Betreff: Zwangsversteigerungsverfahren hins. Anwesen Rednitzhof 9 in Fürth/Bay.; Eigentümer: Erbengemeinschaft R e i f

Sehr geehrter Herr Rahn !

Durch Beschluß des Gerichts vom 9.3.61 ist zum Zwecke der Aufhebung der Gemeinschaft die Zwangsversteigerung des Anwesens Rednitzhof Nr. 9 in Fürth (Eigentümer: Fritz Reif zu 2/3 und Erben des Konrad Reif zu 1/3) angeordnet worden.

Auf dem Anwesen ist am 2. Juli 1928 für die offene Handelsgesellschaft M. S. Farrnbacher in Fürth eine Sicherungshypothek zum Höchstbetrage von 3.000,-- GM eingetragen worden.

Die eingetragenen Hypothekengläubiger gelten im Zwangsversteigerungsverfahren als beteiligt. Diesen Gläubigern ist der Wertfestsetzungsbeschluß und die Terminsbestimmung zuzustellen.

Aus der Eintragung im Gesellschaftsregister vom 28.10.37 ergibt sich, daß die offene Handelsgesellschaft in eine Kommanditgesellschaft umgewandelt worden ist und zwar unter Ausschluß der Haftung der Erwerber für die im früheren Betrieb begründeten Verbindlichkeiten und des Übergangs der im früheren Betrieb begründeten Forderungen auf den Erwerber.

Als Gesellschafter der offenen Handelsgesellschaft sind zuletzt Sie und Frau Hannchen Rahn eingetragen gewesen.

Ich bitte nähere Auskunft über Frau Hannchen Rahn zu erteilen, insbesondere deren nunmehrige Anschrift mitzuteilen.

Für den Fall, daß Sie Frau Hannchen Rahn im gegenwärtigen Zwangsversteigerungsverfahren vertreten sollten, bitte ich Vollmacht von Frau Hannchen Rahn zu übersenden.

Bei Fortführung des Zwangsversteigerungsverfahrens wird Ihnen später Wertfestsetzungsbeschluß und Terminsbestimmung übersandt

./.

./.
werden.

Hochachtungsvoll !
gez. Renner, Amtsgerichtsrat.

Beglaubigt:

(Dels)
Just.Angest.als stv.Urk.B.

Ausfertigung

Amtsgericht F ü r t h
- Vollstreckungsgericht -
K 12/61

B e s c h l u ß

In dem Verfahren zur Zwangsversteigerung des in Fürth/Bay. gelegenen im Grundbuch von Fürth Band 192 Blatt 6826 auf den Namen des Flaschners Konrad R e i f in Fürth als Miteigentümer zu 1/3 und des Kraftfahrers Fritz R e i f,i n Fürth als Miteigentümer zu 2/3 eingetragenen Grundstücks

Fl.Nr. 40 1/3 Wohnhaus mit angebauter Werkstätte und Hofraum, Rednitzhof Nr. 9, zu 2 a 40 qm
Ganzes Gemeinderecht

wird der Wert des Grundstücks gem. § 74 a Abs. 5 ZVG auf

32.500,-- DM

festgesetzt.

Gründe:

Die Wertfestsetzung stützt sich auf das Gutachten des beeidigten Sachverständigen Architekt Hans Rogler, Fürth/Burgfarrnbach, Narzissenstr.39 vom 27.9.1961, dem sich das Gericht voll inhaltlich anschließt. Wegen der Einzelheiten der Bewertung wird auf das Gutachten Bezug genommen.

Die von den Antragsgegnern, Konrad Reif'schen Erben, gegen das Gutachten erhobenen Einwendungen haben den Sachverständigen zu einer Abänderung seines Gutachtens nicht veranlaßt. Der Sachverständige hat sich mit Schreiben vom 1.3.1962 zu den Einwendungen der Antragsgegner geäußert. Dieses Schreiben ist dem Antragsgegner-Vertreter RA. Zehetner am 7.3.1962 zugeleitet worden. Die Antragsgegner haben sich hierzu nicht geäußert.

Dem Gericht erscheint es nicht erforderlich, das Gutachten eines anderen Sachverständigen zu erholen.

Fürth/Bay., den 6. Juli 1962

Amtsgericht:

gez. Renner, Amtsgerichtsrat.

Für den Gleichlaut der Ausf. mit der Urschrift.
Fürth (Bay), den 9. Juli 1962

Amtsgericht:

J. Ang.
als etatm. Urkundsb. der Geschäftsst.

Rechtsmittelbelehrung

Gegen diesen Beschluß ist das Rechtsmittel der sofortigen Beschwerde zulässig. Das Rechtsmittel ist binnen einer Notfrist von 2 Wochen ab Zustellung dieses Beschlusses einzulegen. Dies kann zu Protokoll der Geschäftsstelle eines Amtsgerichts (Rechtsantragstelle) oder durch Einreichung einer Beschwerdeschrift beim Amtsgericht Fürth geschehen. Das Rechtsmittel kann auch beim Beschwerdegericht (Landgericht Nürnberg-Fürth) eingelegt werden. Die sofortige Beschwerde muß innerhalb der vorbezeichneten Notfrist dem Gericht zugegangen sein.

Ausfertigung

rcvd 8/10/62

Amtsgericht F ü r t h
- Vollstreckungsgericht -
K 12/61

B e s c h l u ß

In dem Verfahren zur Zwangsversteigerung des in Fürth/Bay. gelegenen, im Grundbuch von Fürth Band 192 Blatt 6826 auf den Namen des Flaschners Konrad R e i f in Fürth als Miteigentümer zu 1/3 und des Kraftfahrers Fritz R e i f,i n Fürth als Miteigentümer zu 2/3 eingetragenen Grundstücks

Fl.Nr. 40 1/3 Wohnhaus mit angebauter Werkstätte und Hofraum, Rednitzhof Nr. 9, zu 2 a 40 qm
Ganzes Gemeinderecht

wird der Wert des Grundstücks gem. § 74 a Abs. 5 ZVG auf

32.500,-- DM

festgesetzt.

Gründe:

Die Wertfestsetzung stützt sich auf das Gutachten des beeidigten Sachverständigen Architekt Hans Kogler, Fürth/Burgfarrnbach, Narzissenstr.39 vom 27.9.1961, dem sich das Gericht voll inhaltlich anschließt. Wegen der Einzelheiten der Bewertung wird auf das Gutachten Bezug genommen.

Die von den Antragsgegnern, Konrad Reif'schen Erben, gegen das Gutachten erhobenen Einwendungen haben den Sachverständigen zu einer Abänderung seines Gutachtens nicht veranlaßt. Der Sachverständige hat sich mit Schreiben vom 1.3.1962 zu den Einwendungen der Antragsgegner geäußert. Dieses Schreiben ist dem Antragsgegner-Vertreter RA. Zehetner am 7.3.1962 zugeleitet worden. Die Antragsgegner haben sich hierzu nicht geäußert.

Dem Gericht erscheint es nicht erforderlich, das Gutachten eines anderen Sachverständigen zu erholen.

Fürth/Bay., den 6. Juli 1962

Amtsgericht:

gez. Renner, Amtsgerichtsrat.

Für den Gleichlaut der Ausf. mit der Urschrift.
Fürth (Bay), den 9. Juli 1962
Amtsgericht:
J. Ang.
Gerichtsschreiber-Urkundsb. der Geschäftsst.

Herrn
Alfred H. Rahn
als Vertreter der Firma Hermann Rahn

14. 9.62
Landgericht Nürnberg Fürth
130

Geschäftsstelle des Landgerichts
Nürnberg-Fürth
85 Nürnberg

Reg.-Nr. 6 T 5o/62

Einschreiben
Mit Rückschein

R 288 b Nürnberg 2 5 T
OCT 3 - 1962

An
Herrn
Frau
Frl.
Firma
Rechtsanwalt

E i n s c h r e i b e n !

Herrn

Alfred H. R a h n

511 Cochran Building

1o31 - 15h Street

DENVER 2, COLORADO USA

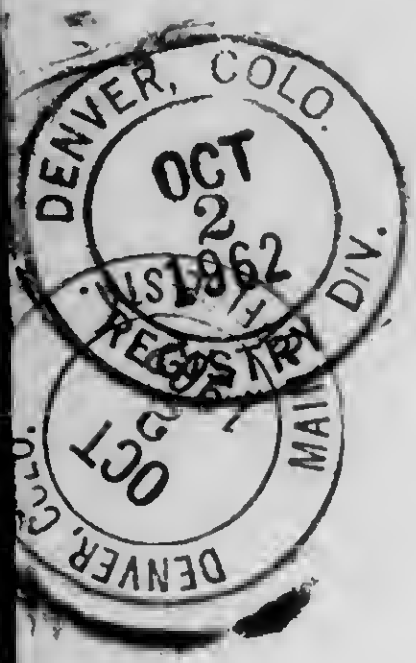
DENVER, COLO.
OCT
22
1962
REGISTRY DIV.
DENVER, COLO.
OCT
MAIL

13. Juli 1962

Amtsgericht Fuerth
Vollstreckungsgericht
Koeniggtrasse 132
Fuerth in Bayern

Az.: K 12/61
Betreff: Zwangsversteigerungsverfahren hins.
Anwesen Rednitzhof 9, Fuerth i.B.
Eigentuemer: Erbenegemeinschaft Reif.

Sehr geehrter Herr Amtsgerichtsrat Renner;

Ich bestaetige bestens dankend den Erhalt Ihres Geehrten vom 6.ds. und nahm von dem Inhalt Ihres Briefes bestens Kenntnis.

Die Adresse meiner Mutter, Frau Hannchen Rahn ist 1417 Gaylord Street, Denver, Colorado (USA).

Um die Durchfuehrung der Angelegenheit zu vereinfachen, hat meine Mutter eine Vollmacht ausgestellt, die mich ermaechtigt sie in obiger Sache zu vertreten und Geld fuer sie in Empfang zu nehmen. Diese Vollmacht liegt diesem Briefe bei.

Ich sehe Ihren weiteren Nachrichten in dieser Angelegenheit gerne entgegen und begruesse Sie

Hochachtungsvoll

ALFRED H. RAHN

HANNCHEN RAHN

1417 Gaylord Street,
Denver, Colorado, 13. Juli ..

V O L L M A C H T

In dem Zwangsversteigerungsverfahren hins. Anwesen Rednitzhof 9 in Fuerth in Bayern, Eigentuemer: Erbengemeinschaft REIF erteile ich hiermit VOLLMACHT meinem Sohn

ALFRED H. RAHN
511 Cochran Building,
1031-15th Street,
Denver 2, Colorado (USA).

Auf Grund dieser Vollmacht kann mein Sohn Alfred H. Rahn mich in obiger Sache vertreten und Geld fuer mich in Empfang nehmen.

HANNCHEN RAHN

Aktenzeichen: 6 T 50/62
(Bei allen Eingaben anzugeben)

Nürnberg, den 14.9.1962

Flaschenhofstr. 35
Telefon: ~~28 701~~ 20 841

Geschäftsstelle
des Landgerichts Nürnberg – Fürth
Abteilung für Zivilsachen

An Herrn
Alfred H. Rahn

511 Cochran Building

Betr.: Zwangsversteigerung Fürth, Rednitzhof 9,
Eigentümer: Erbengemeinschaft R e i f .

Richterlicher Anordnung gemäß wird mitgeteilt, daß vom Antragsgegner gegen den Wertfestsetzungsbeschluß vom 6.7.1962 sofortige Beschwerde eingelegt und deshalb beiliegendes Nachtragsgutachten erholt worden ist.

Sie werden gebeten, innerhalb 3 Wochen dazu Stellung zu nehmen.

Steiner
(Steiner)
Justizangestellte

Abschrift !

Dipl.-Ing. Hans Hogler
Architekt

8510 Fürth/Burgfarrnbach,
Harrlesenstr. 39

den 12. September 62

Landgericht Nürnberg-Fürth
3. Ferienkammer
Aktenzeichen: 6 T 50/62

Betreff: Zwangsversteigerung Fürth, Rednitzhof 9
Eigentümer: Erbengemeinschaft R e i f

Die zulässige Erhöhung nach dem Einbau von Spülklosetten gem. § 12 der Altbaumietenverordnung ist in der Bohmiete von DM 4.104.60 nicht enthalten.

Der höhere Verkehrswert errechnet sich wie folgt: Der Kostenaufwand wurde veranschlagt mit DM 5.950.-. Bei einem entsprechenden Anteil eines Reparaturdarlehens an der Finanzierung sowie bei den verschiedenen Zinssätzen für Bau- und Einrichtungskosten, wurde ein mittlerer Verzinsungssatz von 7 % angenommen, weil ein großer Teil der Kosten durch den Kanalbau anfallen wird. Diese letzteren Kosten dürfen nur mit 3,5 % verzinst werden.

7 % aus DM 5.950.-	= DM	416.50
Einnahmen	DM	4.434.60
zus.	DM	4.851.10

Ausgaben			
Grundsteuer	DM 555.60		
Wasser und Treppenlicht	DM 180.-		
Kaminkehrer	DM 48.48		
Grubenentleerung	DM 25.-		
Versicherungen	DM 85.-		
Reparaturen 20 % aus 4.851.-	DM 970.-		
Abschreibung	DM 192.-		
Hausverwaltung	DM 180.-		
Mietausfallwagnis	DM 97.-	DM	2.333.08
		DM	2.518.02

Reinertrag DM 2.518.o2 kapitalisiert zu 5 %

$\frac{2518.o2 \times 1oo}{5}$	=	DM 5o.36o.-
Reparaturnachholbedarf	=	DM 11.5o5.-
		DM 38.855.-

Ich schätze den Verkehrswert des Grundstücks auf

DM 38.9oo.-

Erstellt nach bestem Wissen und Gewissen
unter Hinweis auf den geleisteten Eid

gez. Rogler

5. Oktober 1962

Geschaeft stelle des
Landesgerichts Nuernberg-Fuerth
Abteilung Fuer Zivilsachen
Fluschenhofstr.35,
Nuernberg

Aktenzeichen: 6 T 50/62

Betrifft: Zwangsversteigerung Fuerth, Rednitzhof 9.
Eigentuemer: Erbengemeinschaft R I I F .

Der Ordnung halber bestaetige ich hierdurch, dass ich heute Ihr Schreiben vom 14.v.Mts. nebst Anlage - Nachtragsgutachten - erhielt.

In der Annahme, dass die Angelegenheit in absehbarer Zeit fortgefuehrt wird, sehe ich Ihren weiteren Nachrichten mit Interesse entgegen.

Hochachtungsvoll

ALFRED H. RUFF

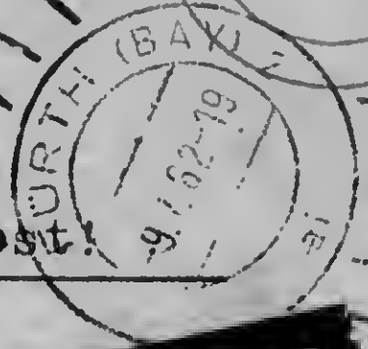

DEUTSCHE BUNDESPOST

080

Amtsgericht
— Fürth (Bay) —

Luftpost!

MIT LUFTPOST
PAR AVION

An

Herrn,
~~Frau~~
~~Fräulein~~ Alfred H. R a h n

511 Cochran Building
1031 - 15 th Street

in D E N V E R 2,

COLORADO USA

Post

Amtsgericht Fürth
(Bayern) Westdeutsch-
Fernsprecher Nr. 78881 land

K 12/61

DIPL.-ING. HANS ROGLER
ARCHITEKT
Öffentl. bestellter u. beeid. Sachverständiger
Bauverständiger
der Bayer. Landesbrandversicherungsanstalt
Postscheck-Konto: Amt Nürnberg Nr. 20307
Bank-Konto: Bayer. Vereinsbank Fürth Nr. 1885
Stadtsparkasse Fürth Nr. 8440

(13a) FÜRTH/Burgfarrnbach, den 27. Sept. 1961
Narzissenstraße 39
Ruf 791106

DM zur Zahlung an Arch. Rogler
angew., s. Kost h. III
Fürth, 12. Okt. 1961
Der Kostp.

W e r t s c h ä t z u n g - K 12/61 -

des Anwesens Fürth(Bay), Rednitzhof 9
Eigentümer: Erbengemeinschaft R e i f

Nach örtl. Einsichtnahme und Durchsicht der Unterlagen ergibt sich folgender Verkehrswert:

Grundwert

Das Grundstück liegt inmitten enger Bebauung in der Altstadt an einer Privatstraße. Es ist noch nicht bekannt, wann und wie es von der Altstadtsanierung erfaßt wird, daher kann über die künftige Bebauung nichts gesagt werden.

Fl.Nr. 40/3 240 qm à DM 20.- = DM 4.800.-

Bauwert (nur zum Vergleich mit dem Verkehrswert)

1. Wohnhaus

Erbauungsjahr unbekannt, 1912 umgebaut, ganz unterkellert, Umfassung zur Straße Sandstein, sonst aus Backstein, Massivdecke, bzw. Holzbalkendecke, Massivtreppen, einfache Fenster, Ofenheizung, Trockenklosets, Strom- Wasser- und Gasanschluß, Holzdachstuhl mit einfacher Ziegeldeckung.

Voraussichtl. wirtschaftl. Restnutzungsdauer: 50 Jahre
Abschreibung: 18 %

Überbaute Fläche: $\frac{12,3 + 11,2}{2}$ x 9,4 = 126 qm

	Stockw.höhe:			
Keller:	3,00	126 x 43,7	= DM	5.500.-
Erdgeschoß:	3,50	126 x 55,6	= DM	7.000.-
1. Obergeschoß:	3,30	126 x 53,2	= DM	6.700.-
2. Obergeschoß:	3,30	126 x 53,2	= DM	6.700.-
Dachgeschoß (ausgeb.)	6,90	126 x 65,1	= DM	8.200.-
		Neubauwert 1914	DM	34.100.-

Jetztwert mit Hinsicht auf den baulichen Zustand 34100 x 4,8 x 82 % = DM 134,218.-

3/51

2. Werkstattanbau

Alter unbekannt, 1912 umgebaut, Umfassung Backstein, Betonboden, Massivdecke, mit Betonestrich.

Voraussichtl. wirtschaftl. Restnutzungsdauer: 50 Jahre
Abschreibung: 18 %

Überbaute Fläche: 8,2 x 5,4			=	44 qm
	Stockw.höhe:			
Kellergeschoß:	3,0	44 x 40,9	= ℳ	1.800.-
Erdgeschoß und Dach:	3,8	44 x 52,3	= ℳ	2.300.-
		Neubauwert 1914	ℳ	4.100.-
Jetztwert mit Hinsicht auf den baulichen Zustand 4100 x 4,8 x 82 %			= ℳ	16.138.-

3. Einfriedung

1912 errichtet, ca. 50 cm höher Sandsteinsockel mit 2,5 m hohen Sandsteinsäulen dazwischen Eisengitter mit Tor und Türe.

rd. 22,5 lfm	à ℳ 25.-	(Zustandswert)	ℳ	563.-

4. Pflaster

1912 hergestellt, zur Straße Klinkerplatten, um Hof Betonbelag.

ca. 60 qm	à ℳ 10.-	(Zustandswert)	ℳ	600.-

Zusammenstellung

	Grundwert	ℳ 4.800.-
1.	Wohnhaus	ℳ 134.218.-
2.	Werkstattanbau	ℳ 16.138.-
3.	Einfriedung	ℳ 563.-
4.	Pflaster	ℳ 600.-
	Jetziger Bauwert samt Grund	ℳ 156.319.-

3152

Wirtschaftlichkeitsberechnung

Einnahmen

Rohmiete		DM 4.104,60
mögl. Gargenmehrerlös: 27,50 x 12		DM 330.--
		DM 4.434,60

Ausgaben

Grundsteuer	DM 555,60		
Wasser u. Treppenlicht	180.--		
Kaminkehrer	DM 48,48		
Grubenentleerung	DM 25.--		
Versicherungen	DM 85.--		
Reparaturen nach Durchführung der unten angegebenen Reparaturen 20 % aus 4434	887.--		
Abschreibung 1 % aus dem Einheitswert	DM 192.--		
Hausverwaltung 15x12	DM 180.--		
Mietausfallwagnis	DM 82.--	DM	2.235,08
		DM	2.199,52

zu 5 % kapitalisiert

$$\frac{2199{,}52 \times 100}{5}$$ = DM 43.990.--

3153

Reparaturnachholbedarf

Einbau von 7 Spülklossetten samt Kanalanschluß à DM 850.- (6 Wohnungen u. 1 Werkstatt)	= DM	5.950.--
Einfache Zeigeldeckung in doppelte umdecken, unter teilweiser Ziegelerneuerung, ca. 230qm à 10.-	DM	2.300.--
Hofseite Verputz abschlagen und neu verputzen, samt Gerüst (erschwerte Arbeit) ca. 100 qm à DM 15.-	= DM	1.500.--
7 einfache Gangfenster neu einsetzen samt Einblechung à DM 65.-	= DM	455.--
Treppenhaus streichen pauschal	= DM	600.--
Neuinstallierung der Klingel und Türöffneranlage pauschal	= DM	400.--
Flaschnerarbeiten	= DM	300.--
	DM	11.505.--

43.990.-- - 11.505.-- = DM 32.485.--

Ich schätze den Verkehrswert des Grundstücks auf

DM 32.500.--
==========

Erstellt nach bestem Wissen und Gewissen
unter Hinweis auf den geleisteten Eid

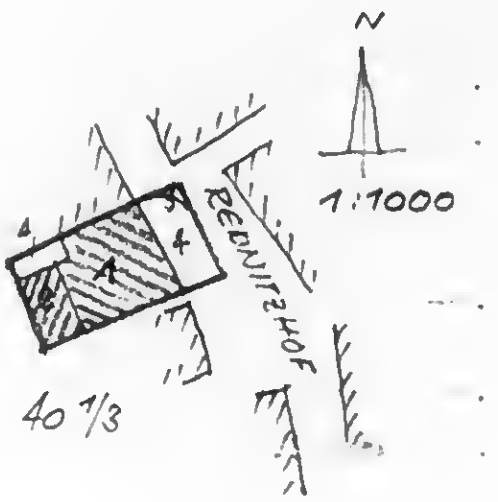

.....

Landesverband Bayern d.V. best. u. beeidigt. Sachverständiger e.V.
Mitglied

3154

Doctor & Medicines	Recreation (Movies, Plays Trips etc.)	Prof. Expenses, Contributions (Charity, Synagogue)	Extras	Taxes	House Repairs & Maintenance	House & garden	Total
20.-	21.29 (Cj)	6.31 R.C. 1.35 Hadassah 3.- Rayaba 10.- Allied Campaign 20.66	.25	22.88 Res. Prop.			215.12
.87	4.35	.30 R.C.	78.45 Light & Refrigerator for Table.			Fert. 9.00 Seed & Fert	238.50
7.00	—	3.25 R.C. 2.- B.M.H. 2.60 Hadassah 1.10 Am. Council	.60 Book Publishers	88.30 Inc. State Inc.	Water 9.55	3.35	258.53
—	Zion. Org. 1.- Youth Aliyah 5.- Jewish Welfare 2.03 RC	8.95 8.03	Leonard Society 39.5. Stamp 6.20 Garden 53.27 = 7.57 Limited Edition	18.44		4.-	242.34
—	Zion. Org. 5.- J.N.F. 1.90 R.C. 1.14 Am. Council 2.04	10.08				5.60	144.77
At Salba 7.02	8.-	.90 Zion. Org. 1.10 Dr. .60 R.C. 1.70	7.68 (Jan)	88.30 Inc.	9.55	—	283.13
27.-	—	31.91	—	—	—	2.50	445.75
11.50	2.- Zion. Org. .65 RC 1.75 Dr. (Sept) 24.- B.M.H. 3.57 Hadassah	.80 R.C. 2.35 Zion. Org. 5.- Jew. Rel.	—	—	—	—	189.22
15.-	32.19	8.15	6.25 Stamps	101.53	4.05 Water	—	360.65
—	3.40	13.20 { 1.70 RC .50 Hadassah 11.- Jewish Welfare	—	—	—	—	186.87
3.65	1.-	6.25 { 2.25 Hadassah 4.- Hadassah	—	—	—	—	188.49
8.50	—	20.50 Allied Camp Red Cross	259.20	4.05	—	—	497.29
98.54							3250.66

1944	Food	Household Recreation Misc.	Wearing Apparel	Rent	Fuel	Paper Phone, Publ. Serv. Co.	Co Lilli
Jan.	65.04	43.60	6.50	47.-	13.65	12.78	12.28
Febr.	58.96	27.09	19.96	47.-	—.—	12.38	22.95
March	38.65	34.80	25.63	47.-	13.65	13.33	20.75
April	30.12	46.47	20.06	47.-	—	16.73	4.—
May	44.55	46.56	41.60	47.-	—	12.21	7.75
June	77.75	55.22	10.28	47.-	—	15.73	1.—
July	52.38	29.76	20.52	47.-	—	13.64	2.30
Aug	46.05	40.51	28.97	47.-	—	7.90	8.40
Sept.	62.99	31.01	24.08	47.-	~~14.32~~	14.33 ~~5.81~~	5.85 ~~11.04~~
Oct	51.20	29.48	13.01	46.-		11.29	30.74
Nov.	60.70	35.27	9.72	46.-	13.65	12.33	13.55
Dec	88.77	14.66	4.55	46.-	—	12.72	4.20
							133.77

Entries Misc. Exps. Lessons Gifts.	Insurance	Extras		Name	Total
3.00 {2.— 1.— .60	Life Ins. Alfred 77.88	Accordeon	4.00		224.01
		Birth Announcements Evelyn	10.00		
		Accordeon	4.00		
		Brownies	.75		268.12
		Property Tax 1145 Holly	24.12		

1946	Food	Household Gifts Newspapers Misc.	Clothing	Rent Teleph. Publ. Serv.	Car Lilli.	Recreation Clubs Lessons Books Radios	Doctor Medicine	Visitors Stamps Bonds	Contributions
Jan									
Feb.									
Mar.									
Apr.									
May									
June									
July									
Aug									
Sept									
Oct									
Nov.									
Dec									

Streckar	Toilettearticles prescriptions drugs, doctor	Photos Ranches Pleasure, sport, pleasure trips	Wearing apparel	Extras ×	Gehälter ~~Tuition~~ Lon	Haus Gehälter	Total Expenses
5.25	2.70	4.72	—.—	60.81	—.—		237.35
4.50	14.42	6.12	7.60	28.79	1.10		190.30
5.25	5.41	2.57	—.—	848.09	1.40		986.36
5.00	—61	4.35	—.—	1.—	4.90		176.34
20.00	23.14	18.76	7.60	938.69	7.40		1590.35
4.75	2.33	15.33	1.—	22.31	1.50	460.36	695.97
4.—	7.60	9.82	—.—	287.21	1.— Schuler 45.—	Maler, Glaser 36.— Ofen 20.— 103.74	446.38
1.58	25.76	1.06	2.06	16.41	—.—	9.90	203.29
1.50	3.10	—.75	1.15	5.—	—.—	(Harris 132.50) 147.50	310.60
3.—	11.52	1.25	—61	11.— (Kinsley)	—.—	—.—	159.78
—.75	8.51	15.08	—.—	12.50 (Kinsley)	—.—	(Nash 15.50) 18.99	189.40
—.50	15.50	1.27	—.10	28.49	—.—	(Zahnd 40.35 Hofol 5.58) 46.93	260.23
1.75	Dr. 24.92	—95	3.46	17.00 (Kinsley)	—.—	—.—	206.92
3.—	Dr. 26.32	7.49	5.10	5.65 Kaar	—.92	4.50	171.61
—.50	4.63	8.95	—.60	19.50	15.69	—.—	188.26
2.75	10.— Dr. 16.35	3.20	13.30	15.36	13.45	Stoker Reg. 2.55	188.26
1.75	5.02	4.90	—.—	13.50	13.46	Wasser 4.50	210.69

1941	Food	Household without Food	Rent	Public Service Telephone	Fuel	Newspaper Basket Laundry Paper	Car
Jan.	41.14	—.63	49.—	15.73	9.20	6.81	9.15 new Rings
Feb.	58.38	4.79	49.—	8.37	—.—	5.91	36.25
March	44.50	—.55	43.47	11.39	9.20	3.05	6.73
April	37.72	3.80	48.50	11.34	5.10	4.36	2.90
May	40.65	4.64	48.50	13.85	4.70	4.49	—.—
June	35.58	2.70	48.50	10.10	—.—	1.75	—
July	57.68	6.27	48.50	9.56	—.—	1.32	—.06
Aug.	4.— 69.41	4.10	48.50	10.55	—.—	3.—	—
Sept.	46.19	5.58	48.50	11.48	—.—	8.20	—.25
Oct.	61.30	7.28	48.50	9.56	—.—	2.58	—.—
Nov.	49.56	5.85	48.50	10.61	—	3.78	—
Dec.	66.33	8.66	48.50	11.45	12.13	8.11	—
1942			F.H.A Loan				Taxes
Jan.	55.45	13.—	48.50	14.23	—	1.37	19.44 Store Prop.
Feb.	56.60	8.98	48.50	7.72	—	3.15	—.—
March	37.07	10.70	36.60	11.05	—	1.85	—.—
April	28.05	8.82	47.50	7.51	13.01	2.18	—.—
May	40.45	10.37	47.50	17.98	Stoker 19.57	2.99	—
June	33.81	5.58	47.50	6.29 3.24	—	1.10	—
July	52.97	7.62	47.50	9.99	—	1.—	—
Aug.	65.47	9.37	47.50	18.43	16.68	1.—	—
Sept.	58.18	6.26	47.50	15.24	—	2.12	—
Oct.	57.54	5.46	47.50	10.97	—	3.55	—
Nov.	53.47	8.39	47.50	21.77	—	6.45	—
Dec.	56.42	5.43	47.50	11.73	—	3.47	—
	595.48	99.97			39.26		

Incidentals	Toilet articles, prescriptions, Drugs, Medicines	Photos, smoking, sport, pleasure trips	Cleaning, apparel	Extras *	Wages	Home	Total Expenses
1.00	8.63 (Arzel $11.-)	-.90	—.—	(Vers. Kinder.) 24.76	13.99	—.—	181.22
3.25	14.50	5.50	-.26+	Lebanon 73.80 Coffee Valor 79.11	12.50	Fertilizer 6.35	284.17
1.50	2.99	3.99	1.31	27.- Kinders Dependent 36.03	13.97	(10.- Water 2.90 Garden) 12.90	191.58
-.75	4.03	-.35	9.13	13.50 Kindy. Car 21.28 34.78	3.80	5.52 Bachelorette	176.17
1.00	2.38	—.—	3.01	13.50 Kindy.	—.—	30.—	178.73
-.50	22.74	Echo Lake 7.90	7.94	13.50	—	10.- Water 14.59	165.80
-.75	36.44	11.85	3.08	13.50	—	—	189.01
1.—	3.50	2.—	4.70	Europe 6.—	—	—	152.75
1.—	2.31	6.—	5.03	PTA -.25 Sept 5.65 BMH 3.— 8.90	—	Water 4.50	147.74
2.25	4.20	-.95	9.34	—	—	—	145.96
-.50	6.51	-.80	—.—	Haeland 4.10	—.—	—.—	130.21
-.25	7.17	6.05	1.70	—	—	Water & gasoline 4.50	174.85
							2118.39
-.50 see house.	7.52	11.34	5.—	—	—	—	176.35
—	4.40	2.23	1.52	—	—	10.— Water 5.— garden 6.55 gas	133.10
—	21.71	10.26	8.17	—	—	21.55	158.96
—.—	13.48	10.30	3.15	(Butt R. Mt.) 51.90	—	Paint, Trellis 36.95	272.85
	14.13	—	3.94	Reise Lilli Mg. 125.—	—	Sand, Tree 1.45	273.38 + 6.29
—	2.33 (Doctor 35.-)	5.55	2.—	Radio 40.—		Water 10.—	151.11
—	38.15	11.50	6.95	7.55 13.55		31.- Water	220.21
—	4.17	7.30	17.77	1.77		—	189.46
—	4.11	17.65	16.81	24.- B.H.	—	4.50 Water	201.67
—	2.85	-.06	10.77	1.30 Stamps 29.30			167.15
—	3.75	-.30	4.15	28.45, Livery			157.33
—	10.13	2.55	5.42	1.40 Hard. 30.- Yard 2.-	—	4.50 Water 14.02	194.57
	126.73	79.04	92.20	33.40		18.52	2248.3

1943	Food	Household	Heating Gas	Rent	Fuel	Newspaper Publ. Serv. Co Telephone	School Expenses Ruth Marion
Jan.	39.87	3.52	20.27	47.50	—	13.72	5.16
Feb.	45.51	3.72	19.01	47.50	14.26	12.40	3.13
March	61.52	10.61	6.28	47.50		11.87	3.00 dancing
April	53.50	24.61	6.98	47.—	5.12	18.39	3.— ✓
May	44.29	11.26	13.64	40.78	—	16.12	3.— ✓
June	60.05	3.96	34.10	47.—	—	12.32	4.25
July	73.39	5.61	15.28	47.—	—	11.76	Auto-Lic 261.51 RM —
Aug.	59.30	19.73	— —	47.—	—	11.47	8 31
Sept.	62.94	20.73	20.77	47.—	12.63	11.33	12.28 2.10
Oct.	61.83	7.12	12.24	47.—	—	11.24	28.24 ~~2.60~~
Nov.	67.59	24.51	—	47.—	—	15.10	23.39 —
Dec.	63.96	28.93	39.77	47.—	—	12.19	13.19 — 346.92

Doctor & Medicine	War Stamps etc.	Prof. Expenses Lilli & Contributions			Taxes	Extras	Home	Total:
14.50	3.50	R.C. .25 R.C. .30			Res.: 23.25			242.35
42.35	3.90	B.M.H. 24.— Blue Card 3.— Cr. Children 1.— Jew. Publ. Soc. 5.— Tel Jezer Bro 5.34		14.34				258.89
18.80	—				Insur 22.10 Dat 138.87	Singer 107.10	Water 9.55	511.43
9.—	2.—	R.C. .60 Jewish Aid 5.—		5.60	118.03	4.50 Blue X	19.93	323.44
5.03	5.00	Red Cross .90 Brownies .50		1.40	—	Camp R.M. 5.00 Cigars 15.93	21.87	253.90
6.00	1.75	Red Cross 1.50 Zion. Org. 5.—		6.50	—	Victor 12.50 Gifts 8.48 Elec. Less 3.— Fish Eqp. 5.— 2 Licenses	9.55	217.26
3.50	—	Red Cross		1.40	—	Girtel 23.64 Mrs M.M.	—	194.14
3.50	—	"		.30	Inc. Tax Lilli 25.96	Accord. 2.— Girl Scout Camp 14.50	—	225.09
11.04		"		1.50		Blue + 4.50 Swimmer 6.00	Water 4.05	224.84
5.70	2.50	Blue Card		7.50		accord. 5.— " 4.—		268.37
1.01	8.—	Red Cross Hadassah Young Judea Warburg	7.20	1.20 4.50 .50 1.—		Chair. Tr. 7.20 Baby Car 35.70 Cigars 25.35	—	240.92
22.00	3.—	Red Cross Sunday School Hadassah	4.40	1.20 1.— 1.70		accord. 4.—	Painter 2 rooms 32.60	383.36
		Red Cross Hadassah Sunday School Allied Campaign Blue Card	7.95	1.20 3.35 .40 50.00 3.00	Income Tax 23.96	Triptych 75.— YWCA 4.— Acc. 4.— Blue + 4.50 87.50 Bnai Brith 14.00 Allied Campaign 50.00 Blue Card 3 101.50	Water 4.05	
			57.95					

1945	Food	Household Recration Gifts Miscell.	Wearing Apparel	Rent Fuel Telephone Publ. Serv.	Car Lilli	Paper Books Magazines	Doctor Medicine	War Stamps Bonds	Contri Prof. Exp
Jan	66.54	19.80	8.04	61.11	6.20	3.78	37.04	4.50	Red Cross Hadassah
Feb.	46.35	21.07	2.38	71.95	13.12	1.90	—	4.—	Red Cross

Budget.

Sept. 1939 –

1939 Month	I Food	II Household without coal	III Rent	IV Public service Telephone	V Fuel	VI Newspaper, Books, Writing paper, stamps	VII Car
Sept.	55.30	10.30	45.–	9.59	12.86	4.14	26.68
Oct.	47.18	7.69	45.–	10.24	—.—	4.51	13.15
Nov.	49.52	6.59	45.–	3.67	—.—	4.40	16.50
Dez.	48.10	6.66	45.–	15.75	15.69	5.30	22.98
	198.10	31.16	180.–	39.25	28.55	18.35	79.31
1940							
Jan.	45.83	5.19	49.–	8.99	3.53	7.20	50.65
Febr.	51.24	196.30	51.50	7.91	13.01	1.90	11.15
March	44.69	6.53	49.–	18.22	—.—	8.53	21.65
April	50.13	19.14	56.–	8.83	9.20	4.90	3.40
May	44.49	14.15	49.–	13.66	—.—	1.20	9.90
June	54.57	6.35	49.–	11.88	—.—	1.02	8.75
July	65.12	15.55	49.–	6.98	—.—	9.45	21.34
Aug.	46.07	19.17	49.–	14.25	—.—	7.70	22.45
Sept.	47.45	4.86	49.–	6.86	—.—	1.–	9.46
Oct.	49.57	9.42	49.–	11.60	—.—	4.54	14.26
Nov.	41.48	1.71	49.–	17.29	—.—	3.08	8.75
Dec.	53.02	12.40	49.–	8.99	—.—	10.78	23.37

Einnahmen

1939							
Sept.	2	19.80	Salary	March	3	21.78	Salary
	9	19.80	"		10	21.78	"
	16	19.80	"		13	1.50	Engl. Hunde
	23	19.80	"		17	21.78	Salary
	30	19.80	"		19	10.—	Cons. Kribs. ✓
	15	50.—	drafting S.		19	25.—	Gen. Cigar ✓
	15	6.36	Insurance		20	2.10	Engl. Hunde
	15	12.50	Div. G. Cig		27	1.75	" "
		167.86			29	21.78	Salary ✓
					31	21.78	" ✓
					29	7.50	Div. Norma H. ✓
					31	35.00	Johanna ✓
					20	3.75	Hickey Jan ✓
						195.50	
Oct.	7	19.80	Salary	April	6	21.78	Salary
	14	19.80	"		13	21.78	"
	18	5.—	Dividend		17	10.50	Div. Hunde
	21	19.80	Salary		20	21.78	Salary
	26	4.50	Div. Shares		27	21.78	"
	28	19.80	Salary Div.		30	1.25	Dr. Hunde
	31	20.—	Von Johanna		22	75.—	Hugo Beck.
		108.70			30	35.—	Johanna
						198.37	
Nov.	4	19.80	Salary	May	3	4.50	Div. Shares
	6	24.—	Div. Home		4	21.78	Salary
	11	19.80	Salary		9	1.75	Dr. Hunde
	18	19.80	"		11	21.78	Salary
	25	19.80	"		16	1.75	Dr. Hunde
		23.—	von Johanna		18	21.78	Salary
		123.20			23	1.25	Dr. Hunde
					25	21.78	Salary
					29	1.50	Dr. Hunde
					31	35.00	Johanna
						132.87	
Dec.	2	21.78	Salary				
	9	21.78	"				
	15	10.—	Div. Norma H.	June	1	21.78	Salary
	16	21.78	Salary		3	1.50	Dr. Hunde
	15	10.—	Cons. Cig. Div.				
		25.—	Gen. Cig. Div.				
	23	21.78	Salary				
	30	21.78	"				
	20	5.—	Norma Koff.				
	31	20.—	Johanna				
		178.90					
1940							
Jan.	6	21.78	Salary				
	10	30.—	Div. Sch. Cig.				
	13	21.78	Salary				
	~~16~~	~~24.50 Engl. Divs.~~					
	20	21.78	Salary				
	23	11.25	Div. Gen. Cig				
	27	21.78	Salary				
	31	20.—	Johanna				
		148.37					
Feb.	3	21.78	Salary				
	10	21.78	"				
	17	21.78	"				
	24	21.78	"				
	29	24.—	Johanna				
		111.12					

Balance

1939 Month	Balance	Extras		Balance
Sept.	~~57.—~~	Transport tributes	39.11	
		Citizenship	7.50	
		Telegram	3.10	
		Insurance	11.—	
Oct.	57.—	Transport tributes	19.80	
		Telegram	3.10	
		Paket Lon	2.27	
		Telegram	2.62	
		Comm. Chest	1.—	
Nov.	58.10	Transl Lift	758.05	
		Verich. "	90.04	
Dez.	53.90	Poetry Society Membership	1.—	
1940 Jan.	72.53	Versicherung	5.—	
		Liftspesen	817.31	
Febr.	56.60	Koffertransp.	3.50	
		Lift a/ Velke	71.55	
		" "	21.40	
		"	15.60	
		Lebensvers.	65.—	
März	42.—	Ads Monitor 2 Parkey Illtop.	2.—	
		Household goods ins.	2.81	
		Kindergarten	11.—	
April	52.—	Unfall Vers.	5.—	
Mai	48.50	Kindergf.	11.—	
Juni	42.27	Kindergf.	12.50	
Juli		Kindergf.	12.80	
		Unfall Vers.	5.00	
		Velovers.	8.35	
		Geschenke	1.24	
		Zoll Bücher Roman	1.20	
Aug.		Kindergf.	17.00	

Letter of Jan. 27, 1940 from Colorado to parents.

Dear parents, we are still living in our old apartment, but since the sale of the house was completed yesterday and we'll have to move in 8-10 days I give you the new address.

The house in question was completed in March 1939, it is thus absolutely new. The price at the time for the building $5700.-, the lots cost the owner a few years earlier $600.-- We bought the house including Frigidaire for $5300.- Our down payment was exactly 417.- or rather, including all arising costs $460.- The "loan" (mortgage) which we have is more than 90 % of the buying price , the interest is 4½ %, or, to speak in numbers, we have to pay $ 48 or $49 per month, which sum does not, quit.? go toward the interest but toward the paying-off of the mortgage. (20 years) and includes taxes. The house is located quite high with garden and garage AND view of the mountains, equipped with automatic, modern coal-heating system , a so-called stoker, whose motor transports the coal into the stove in a so far incrompehensible for me fashion. Lilli can report better about the inside of the house, its furnishings.

Our lift has arrived here in Denver today . Because we were able to combine 12000 lbs with another lift (800 lbs) from Texas we were able to save a lot of freight. We think we shall undertake the unloading at the end of the week, let's hope everything arrived in relatively good shape. Until the end of the week we can at least hope.

As Lilli has told you already,Erich Bamberger has asked as for an affidavit, at the request of Doris and Ernst, at the same time imposed secrecy about this matter on us.I have informed Bamberger that I shall ask my brother Max for an affidavit and at the same time informed him clearly that you and Bierers are not included in this secrecy prohibition. I cannot quite understand this secretiveness since, as Bamberger wrote us, Ernst has the affirmation of his release by the French officials, in case he emigrates. (handwritten) It's been more than 2 weeks since we've heard from you and hope all is well.) Cordially, Alfred.

Handwritten note from Lilli: for now best wishes. As you can imagine, I am once again occupied with my customary tasks, into the suitcases, out of the suitcases. More soon.,

3 W in

1195 Holly Street;
Denver, Colo., 27. Januar 1940.

Liebe Eltern:

Wir wohnen zwar noch in unserer alten Wohnung, da aber gestern der Hauskauf perfekt wurde und wir in ca. 8-10 Tagen umzuziehen beabsichtigen, gebe ich bereits die neue Adresse an.

Das in Frage stehende Haus wurde im Maerz 1939 fertig=gestellt, ist also absolut neu. Der seinerzeitige Preis fuer den Bau $ 5700.-, die lots[x] hatten dem Eigentuemer einige Jahre vorher $ 600.- gekostet. Wir kauften das Haus incl. Frigidaire fuer $ 5300.-. Unser down-payment[x] war genau $ 417.- oder besser gesagt einschl. aller entstandener Kosten $ 460.-. Die "loan"[xx], die wir also haben, ist ueber 90% des Kaufpreises, die Verzinsung ist 4½% oder, um in Zahlen zu sprechen, wir haben monatlich $ 48.- oder $ 49.- zu zahlen, welcher Betrag nicht nur Verzinsung, sondern Amortisation (in 20 Jahren) und Steuern einschliesst. Das Haus ist sehr hoch gelegen, mit Garten und Garage und Aussicht auf die Berge, ausgestattet mit einer modernen automatischen Kohlenheizung, einem sogen. Stoker, dessen Motor die Kohle auf eine mir bisher nicht verstaendliche Weise in den Ofen treibt. Ueber das Innere des Hauses, seine Einrichtung kann Lilli Euch besser berichten.

Unser Lift ist heute hier in Denver eingetroffen. Durch die Tatsache, dass wir unsere 12000 lbs. zusammen einem anderen Lift (8000 lbs) von Texas aus verfrachten konnten, haben wir eine Menge Fracht ersparen koennen. Wir denken, dass wir Ende der kommenden Woche die Ausladung vornehmen werden, und wir wollen hoffen, dass alles in einigermassen gutem Zustand angekommen ist. Bis Ende der kommenden Woche bleibt uns wenigstens die Hoffnung.

Wie Lilli Euch schon mitteilte, hat Erich Bamberger uns im Auftrag von Doris und Ernst um unser Affidavit ersucht und uns gleichzeitig Schweigegebot ueber diese Angelegenheit auferlegt. Ich habe Bamberger informiert, dass ich meinen Bruder Max um ein Affidavit ersuchen werde, und ihm gleichzeitig in deutlicher Form mitgeteilt, dass Ihr und Bierers von diesem Schweigegebot wohl nicht betroffen seid. Mir ist diese Geheimnistuerei nicht ganz verstaendlich, da ja Ernst von den franz. Behoerden, wie Bamberger uns schrieb, die Zusage seiner Entlassung hat, falls er auswandert.

Wir haben seit über 2 Wochen von Euch nichts gehört u. hoffen, dass alles in Ordnung ist.

Herzlichst, Alfred

AR 25538 5/11 ALFRED RAHN – GERMAN EMIGRATION DOCUMENTATION 1937 ARCHIVES

Fragebogen für Auswanderer

Zum Antrag vom .....

(in zweifacher Ausfertigung einzureichen)

Anmerkungen: Der Fragebogen ist vollständig ausgefüllt und unterschrieben mit einem schriftlichen Antrag und mit den bei den Fragen bezeichneten Unterlagen einzureichen. Anträge, bei welchen ausreichende Unterlagen fehlen, bzw. bei denen der Fragebogen unvollständig ausgefüllt ist, müssen kurzer Hand zurückgegeben werden.

Name: Rahn geb. Goldmann Vorname: Johanna

geb.: 20.9.1873 letzte Adresse: Fürth i/B., Königstr.129.

Name Ihrer Ehefrau: (Ihres Ehemannes) ./. geb.: .

(bei Ehefrauen auch Angabe des Mädchennamens)

Name Ihrer Kinder: 1. James Rahn geb.: 5.1.1896

2. Max Rahn geb.: 1.8.1906

3. Alfred Rahn geb.: 28.1.1901.

4. ..... geb.: .....

1. Wer von Ihren Familienmitgliedern wandert **nicht** gleichzeitig mit aus?

Name	Adresse	Angabe des Grundes
./.	./.	./.

2. Wer von Ihren Verwandten und Geschwistern ist bereits ausgewandert bzw. hat Auswanderungsantrag gestellt? Genaue Angabe von

Namen	letzter Adresse in Deutschland	Verwandtsch.-verhältnis	wann ausgewandert	Auswanderg. Land
Max Rahn	Fürth i/B. Königstr.129	Sohn	Mai 1926	U.S.A.

3. Wohin wollen Sie auswandern?

nach Italien

4. Welchen Beruf hatten Sie bisher? Waren Sie selbständig? In welcher Firma und in welchem Geschäftszweig? Ich war nichttätige Gesellschafterin der Firma M.S.Farrnbacher, Fürth.

5. Aus welchen Gründen haben Sie Ihre Stellung bzw. Ihr Geschäft freiwillig aufgegeben bzw. aufgeben müssen?

Weil das Geschäft verkauft worden ist.

8. 37. 2500.

C - V - 167

6. Wollen Sie Ihren **bisherigen** Beruf im Auslande ausüben oder beabsichtigen Sie einen **anderen Beruf** zu ergreifen?

./.

7. Falls Sie einen anderen Beruf ergreifen, haben Sie die nötigen Vorkenntnisse? Falls ja, wann und wo haben Sie diese erworben?

./.

8. Welche Staatsangehörigkeit haben Sie? Seit wann sind Sie in Deutschland ansässig? Verlassen Sie Deutschland auf Grund eines polizeilichen Ausweisungsbefehls?

Deutsch. Seit meiner Geburt. Nein.

9. Sind Sie Arier/Nichtarier? Nichtarier

10. Wo haben Sie seit dem 15. 6. 31 in Deutschland gewohnt?

vom 15.6.31 bis heute in Fürth i/B., Königstr.129
(Straße)

vom ..... bis ..... in .....
(Straße)

11. Ihr ständiger Wohnsitz ist? Fürth i/B., Königstr.129.

(Straße)

Wo halten Sie und Ihre Familie sich augenblicklich und bis zur Auswanderung auf?

Fürth i/B.

12. Welches Einkommen haben Sie im letzten Jahre gehabt?

lt.Einkommensteuerbescheid RM.11.500.-.

13. Welche Finanzämter sind für Sie zuständig?

Finanzamt Fürth.

14. Haben Sie Vermögen, welcher Art und in welcher Höhe?

a) Barmittel: ca. RM. 1.500.-

b) Guthaben bei Banken, Sparkassen usw. bei:

1. ..... RM. -.-

2. ..... RM. -.-

3. ..... RM. -.-

4. ..... RM. -.-

c) Wertpapiere (Genaue Aufstellung aller in- und ausländischen Wertpapiere mit Nummernverzeichnis ist unter Angabe des Verwahrungsortes gesondert abzugeben):
derzeitiger Gesamtwert: lt.Aufstlg.Commerzbank: RM 83903.85
" " Dresdner Bank: " 9295.06
RM

Uebertrag: RM 94698.91

Uebertrag: RM. 94698.91

d) Immobilien, Grundbesitz (genaue Bezeichnung desselben und Nennung des eventl. zu bestellenden Verwalters)

Anwesen
Fürth, Königstr.129 ..... letzter Einheitswert .. RM. 31.500.-

Lagerplatz
Fürth, Karolinenstrasse ..... " " RM. 53.140.-

..... " " RM. .....

e) Geschäftsvermögen, Beteiligungen
(mit Erläuterungen)

siehe Bilanz per 31.12.1936. Eine Zwischenbilanz ist seitdem nicht aufgestellt worden. ..... RM. 105061.58

f) Hypotheken (Höhe und genaue Adressen der Schuldner)

..... RM. 2.495.-

..... RM. -.-

g) Darlehensforderungen, Außenstände, Beteiligungen
(Adressen der Schuldner; wann sind die Forderungen entstanden?)

..... RM. -.-

..... RM. -.-

h) Warenbestände im Verkaufswert von RM. -.-

i) Sonstiges Vermögen
(z. B. Versicherungen, Renten, Pensionen usw.)

..... RM. -.-

..... RM. -.-

RM. .....

15. Haben Sie Schulden? (Angabe der Gläubiger und der Schuldverhältnisse) 286895.49

Straussenbaukosten auf den Lagerplätzen ..... RM. .....

..... RM. 3.671.43

..... RM. ..... RM. 3.671.43

16. Somit Reinvermögen: RM. 283224.06

17. Welche Vermögenswerte haben Sie nachweisbar bei Ihrer Einwanderung nach Deutschland eingebracht? (Nur für ausländische Staatsangehörige und Staatenlose)

.../.

(Die Positionen 14 bis 17 sind im **einzelnen — nötigenfalls auf Anlagen — in doppelter Ausfertigung zu erläutern.** Werte, die nach der Auswanderung im Inlande verbleiben, sind besonders zu bezeichnen.

18. Wo haben Sie Schließfächer?

bei der Dresdner Bank, Filiale Fürth

19. Besitzen Ihr Ehepartner oder Ihre minderjährigen Kinder Vermögenswerte, die **nicht** in vorstehender Vermögensaufstellung enthalten sind?

nein

20. In welchem rechtlichen Güterstand leben Sie?

21. Welchen Betrag wollen Sie in bar ausführen?

Ich will meine Guthaben durch Sperrmarkverkauf realisieren.

22. Führen Sie sonstige Vermögenswerte aus?
(Umzugsgut, Wertpapiere, Waren etc., die nicht im Auswanderungsantrag genannt sind)

Umzugsgut.

23. Haben Sie zwecks Beschaffung der Mittel zur Auswanderung Darlehen aufgenommen oder Schenkungen-Abfindungen etc. erhalten, wenn ja, von wem und in welcher Höhe? (genaue Anschrift ist erforderlich)

nein

24. Wann werden Sie voraussichtlich Deutschland verlassen?

sobald ich meine Papiere habe.

Die Richtigkeit und Vollständigkeit vorstehender Angaben versichere ich nach bestem Wissen und Gewissen. Die Strafbestimmungen (§§ 42, 43) des Gesetzes über die Devisenbewirtschaftung vom 4. Februar 1935 nebst Ergänzungen sind mir bekannt.

Fürth i/B., den 22. Oktober 193 7.

Eigenhändige Unterschrift des Auswanderers:

Wohnort und Straße:

Eigenhändige Unterschrift der Ehefrau:

121/10/37

JR

Rmk.3000.-	Ver.Stahlwerke Akt.	116.5/8	
3000.-	Commerzbk.Akt.	119 1/4	
1500.-	Grosskraftwerk Franken Akt.	134.-	
1000.-	Amperwerke Akt.	128 5/8	
1000.-	JGFarben Akt.	160 7/8	
930.-	Ver. Schuhfabriken Akt.	12 -	
1200.-	Dt.Hyp.Meiningen Akt.	118 1/8	
1800.-	Dt. Ce ntralbodencreditbk. Akt.	119 3/8	
3800--	Rbk.Ant.	20 1/4	
2000.-	7% Rb.V orzugs Akt.	129	2 580.-
2100.-	8% B.Vbk.Pf.	101 1/4	
4100.-	4½% " " "	102 1/4	
3300.-	8% B.H.& Wbk.Pf.	101 1/4	
14000.-	4½% " " " " " "	102 3/8	
2000.-	7% Suedboden Pf.	101 1/4	
1900.-	4½% Q" "	102	
1200.-	7% Vbk.Mog.Pf.	101 1/8	
3900.-	4½% " " " "	101.80	
8500.-	7% Pfaelz.Hyp.Bk Pf.	101.-	
1600.-	4½% " " " "	102.-	
3000.-	8% Pr. Zentralstadtschaft Pf.	99 1/4	
1400.-	4½% Pr.Hyp.Akt.b .Pf.	101.80	
2300.-	4½% Dt.Hyp.Bk.Meiningen Pf.	102.50	2357.50
300.-	4½% Frkft.Pfandbriefbk.Pf.	121 3/4	814.-
3000.-	7% Dt.Centralbodencreditbk Pf.	99 3/4	2992.50
3000.-	7% 7% Rhein.-Westf.Bodencr.Bk.Pf.	99 3/4	2992.50
200.-	4½% Dt.Hyp BkBerlin Pf.	101 5/8	203.25
St.1.-	Augsburger Los		
St.1.-	Sachsen meininger Los		
St.10.-	Freiburger fs. 15 Lose	ca	60.-
			83.903.85

Commerz- und Privat-Bank
Aktiengesellschaft
Filiale Frankfurt

DRESDNER BANK FILIALE FÜRTH.

2. Copie

№ .....

FÜRTH, den 26. Oktober 1937

Frau Johanna Rahn,

Fürth.

Königstr. 129

Wir überreichen Ihnen nachstehend **Auszug Ihres Effekten-Guthabens**

per 22.10.37 mit Kursnertausrechnung v.22.10.37

zur gefl. Bedienung. Für Spesen belasten wir Sie mit RM —.— Val. heute.

Mit deutschem Gruß

Dresdner Bank Filiale Fürth

RM	7.062.50		Deutsche Anleihe Auslosungsscheine incl.		
RM	1.412.50		1/5 Deutsche Anleihe Ablös. Schuld	108,1 Z	Re 7082.37
RM		90.—	Linke Hofmann-Lauchhammer Genussrechte	ca 8 Z	Fr. 7.20
"		30.—	abg. Neue Boden A.G. Obl. v. 01 m/ Stempel " Altbesitz "	ca 10 Z	3.—
Frs		500.—	abg. Oesterr. Ungar. Eisenbahn Ges. Ergänzungsnetz Prt. v. 1867 m/ Handelsacert. C.C.St.	ca 8 Z	32.—
$		—.06	dergl. Scrips		—
RM		24.50	abg. Bayernwerk Obl. v. 1921 Juli gj.	102½ Z	25.05
"		19.60	dergl. bogenlose Stücke	"	20.04
"		240.—	Cognacbrennerei Gebr. Macholl München Akt.		—
S		150.—	4% Ablösungsschuldverschr. Kat. A der Republik Oesterreich J/J	ca 38 Z	57.25
St.		1.—	Récépissés für Restansprüche aus verlosten Türkenlosen	ca 15 h 1/6	—.15
St.		1.—	Gutschein Nr. 973 zu 3% Oesterr. Ungar. Staats-Eisenbahn Obl. für St. 1.— Kupons per 1.9.25		—
				RM	9295.06

Irrtum vorbehalten.
Dresdner Bank Filiale Fürth.

3 35 H-D. 500

Bilanz der Fa. L.B. Fürnbacher, Pürth/H. y.,
per 31. Dezember 1936.

Kasse	RM	765.54
Postscheckamt	"	392.67
Banken	"	12034.77
Wechselkonto	"	10079.89
Warenbestand	"	36518.56
Außenstände	"110698.49	
Steuergutscheinkonto	" 864.-	
	RM 171353.92	
ab Passiva	" 28075.17	
	RM 143278.75.	

Anteil Johanna Rahn ..... RM 105061.58
Anteil Alfred Rahn ..... RM 38217.17 .

Zu C 8 -

Eidesstattliche Versicherung.

Betrifft: Auswanderung nach: U.S.A....

Zum Antrag vom: ....

Ich versichere hiermit an Eidesstatt, dass

1.) in der von mir eingereichten Vermögensaufstellung mein, meiner Ehefrau und meiner minderjährigen Kinder gesamtes Vermögen, einschliesslich aller im Auslande befindlichen Werte, und die sämtlichen mir bezw. uns gegenüber dem Auslande zustehenden Forderungen restlos und wahrheitsgetreu aufgeführt sind,

2.) ich keinerlei Transaktionen zum Zwecke

a) der Verschleierung meiner bezw. unserer Vermögenslage,

b) einer Vermögensverschiebung ins Ausland in irgend einer Form vorgenommen habe.

Fürth i/B. 22.Oktober 1937.
....., ...

. . . . . .

. . . . . .

An den Herrn

Oberfinanzpräsidenten
(Devisenstelle),

Nürnberg-S.

Bogenstr.31.

C-V-154.

Schuldenregelungserklärung.

Hiermit erkläre ich, dass ich Schulden gegenüber inländischen Gläubigern nicht habe, bezw. dass mein nach der Auswanderung im Inlande (Deutschland) verbleibendes Vermögen zur Befriedigung meiner inländischen Gläubiger ausreicht.

Es ist mir bekannt, dass ich mich bei Abgabe einer unrichtigen Schuldenerklärung der Gefahr strafrechtlicher Verfolgung wegen Erschleichung einer Genehmigung (§ 42 Abs.I Ziffer 7 des Dev.Ges. vom 4.2.1935) aussetze.

....., den .....

. . . . . .
(Eigenhändige Unterschrift).

Fragebogen für Auswanderer

Zum Antrag vom .....

(in zweifacher Ausfertigung einzureichen)

Anmerkungen: Der Fragebogen ist vollständig ausgefüllt und unterschrieben mit einem schriftlichen Antrag und mit den bei den Fragen bezeichneten Unterlagen einzureichen. Anträge, bei welchen ausreichende Unterlagen fehlen, bzw. bei denen der Fragebogen unvollständig ausgefüllt ist, müssen kurzer Hand zurückgegeben werden.

Name: Rahn, Vorname: Alfred

geb.: 28.1.1901 letzte Adresse: Fürth i/B., Königstrasse 129.

Name Ihrer Ehefrau: (Ihres Ehemannes) Lilli geb.Bechmann geb.: 10.2.1911
(bei Ehefrauen auch Angabe des Mädchennamens)

Name Ihrer Kinder: 1. Ruth Marion geb.: 15.6.1936

2. ./. geb.:

3. ./. geb.:

4. ./. geb.:

1. Wer von Ihren Familienmitgliedern wandert **nicht** gleichzeitig mit aus?

Name	Adresse	Angabe des Grundes
./.	./.	./.

2. Wer von Ihren Verwandten und Geschwistern ist bereits ausgewandert bzw. hat Auswanderungsantrag gestellt? Genaue Angabe von

Namen	letzter Adresse in Deutschland	Verwandtsch.-verhältnis	wann ausgewandert	Auswanderg. Land
Max Rahn,	Fürth i/B., Königstr.129	Bruder	Mai 1926	U.S.A.

3. Wohin wollen Sie auswandern? nach U.S.A.

4. Welchen Beruf hatten Sie bisher? Waren Sie selbständig? In welcher Firma und in welchem Geschäftszweig? Eisenhändler. Selbständig. Firma M.S.Farrnbacher, Fürth, Eisenhandlung.

5. Aus welchen Gründen haben Sie Ihre Stellung bzw. Ihr Geschäft freiwillig aufgegeben bzw. aufgeben müssen? Wegen der Schwierigkeit als Nichtarier auf lange Sicht Geschäfte zu machen.

8. 37. 2500.

6. Wollen Sie Ihren **bisherigen** Beruf im Auslande ausüben oder beabsichtigen Sie einen **anderen Beruf** zu ergreifen?

Ich habe noch keine bestimmten Pläne.

7. Falls Sie einen anderen Beruf ergreifen, haben Sie die nötigen Vorkenntnisse? Falls ja, wann und wo haben Sie diese erworben?

./.

8. Welche Staatsangehörigkeit haben Sie? Seit wann sind Sie in Deutschland ansässig? Verlassen Sie Deutschland auf Grund eines polizeilichen Ausweisungsbefehls?

Deutsch. Seit meiner Geburt. Nein.

9. Sind Sie Arier/Nichtarier? Nichtarier.

10. Wo haben Sie seit dem 15. 6. 31 in Deutschland gewohnt?

vom 15.6.31 bis heute in Fürth, Königstr.129
(Straße)

vom bis in
(Straße)

11. Ihr ständiger Wohnsitz ist?

Fürth, Königstrasse 129,
(Straße)

Wo halten Sie und Ihre Familie sich augenblicklich und bis zur Auswanderung auf?

Fürth i/B.

12. Welches Einkommen haben Sie im letzten Jahre gehabt?

RM.29.000.- laut Bescheid.

13. Welche Finanzämter sind für Sie zuständig?

Finanzamt Fürth

14. Haben Sie Vermögen, welcher Art und in welcher Höhe?

a) Barmittel: ca. RM. 1.500.-

b) Guthaben bei Banken, Sparkassen usw. bei:

1. RM. -.-

2. RM. -.-

3. RM. -.-

4. RM. -.-

c) Wertpapiere (Genaue Aufstellung aller in- und ausländischen Wertpapiere mit Nummernverzeichnis ist unter Angabe des Verwahrungsortes gesondert abzugeben):
derzeitiger Gesamtwert:

lt.Aufstlg.Commerzbank:RM 20173.70
" " Dresdner Bank : " 707.70
RM.

Uebertrag: RM. 22381.40

Uebertrag: RM. 22381.40

d) Immobilien, Grundbesitz (genaue Bezeichnung desselben und Nennung des eventl. zu bestellenden Verwalters)

.....letzter Einheitswert . . RM. -.-

..... " " RM. -.-

..... " " RM. -.-

e) Geschäftsvermögen, Beteiligungen (mit Erläuterungen)

vergl.beigefügte Bilanz per ..... RM. 38217.17

31.12.1936. Eine Zwischenbilanz ist ..... RM. -.-
seitdem nicht aufgestellt worden.

f) Hypotheken (Höhe und genaue Adressen der Schuldner)

..... RM. -.-

..... RM. -.-

g) Darlehensforderungen, Außenstände, Beteiligungen (Adressen der Schuldner; wann sind die Forderungen entstanden?)

..... RM. -.-

..... RM. -.-

h) Warenbestände im Verkaufswert von ..... RM. -.-

i) Sonstiges Vermögen (z. B. Versicherungen, Renten, Pensionen usw.)

..... RM. -.-

..... RM. -.-

RM. 60598.57

15. Haben Sie Schulden? (Angabe der Gläubiger und der Schuldverhältnisse)

keine ..... RM. -.-

..... RM. -.-

..... RM. -.- RM. -.-

16. Somit Reinvermögen: RM. 60598.57

17. Welche Vermögenswerte haben Sie nachweisbar bei Ihrer Einwanderung nach Deutschland eingebracht? (Nur für ausländische Staatsangehörige und Staatenlose)

./. .....

.....

(Die Positionen 14 bis 17 sind im **einzelnen — nötigenfalls auf Anlagen — in doppelter Ausfertigung zu erläutern.** Werte, die nach der Auswanderung im Inlande verbleiben, sind besonders zu bezeichnen.

18. Wo haben Sie Schließfächer?

keine

19. Besitzen Ihr Ehepartner oder Ihre minderjährigen Kinder Vermögenswerte, die **nicht** in vorstehender Vermögensaufstellung enthalten sind?

nein

20. In welchem rechtlichen Güterstand leben Sie?

gesetzlicher Güterstand der Verwaltung und Nutzniessung

21. Welchen Betrag wollen Sie in bar ausführen?

Ich will meine Guthaben durch Sperrmarkverkauf realisieren.

22. Führen Sie sonstige Vermögenswerte aus?
(Umzugsgut, Wertpapiere, Waren etc., die nicht im Auswanderungsantrag genannt sind)

Umzugsgut.

23. Haben Sie zwecks Beschaffung der Mittel zur Auswanderung Darlehen aufgenommen oder Schenkungen-Abfindungen etc. erhalten, wenn ja, von wem und in welcher Höhe? (genaue Anschrift ist erforderlich)

nein.

24. Wann werden Sie voraussichtlich Deutschland verlassen?

Sobald meine deutschen und amerikanischen Papiere in Ordnung sind.

Die Richtigkeit und Vollständigkeit vorstehender Angaben versichere ich nach bestem Wissen und Gewissen. Die Strafbestimmungen (§§ 42, 43) des Gesetzes über die Devisenbewirtschaftung vom 4. Februar 1935 nebst Ergänzungen sind mir bekannt.

Fürth i/B., den 22. Oktober 1937. 193

Eigenhändige Unterschrift des Auswanderers:

Wohnort und Straße:

Eigenhändige Unterschrift der Ehefrau:

22. 10. 37.

AR.

Stck. 2.- Freiburger fs. 15.- Lose	6.-	12.-
RM. 400.- 7% Pfaelz.Hyp.Bk.Pf.	101	404.-
Rm. 1000.- Rbk.Ant.	262	2075.-
Rm. 1000.- Brauhaus Nbg.Akt.	110	1100.-
RM. 2000.- 7% Rb.Vorzgs.Akt.	129	2580.-
RM. 3000.- 8% Pfaelz.Hyp.Bk.Pf.	101	3030.-
RM. 5000.- 7% Vbk.Nbg.Pf.	101 1/8	5062.50
RM. 1000.- 8% Vb.B.Vbk.Pf.	101 1/2	1015.-
RM. 500.- 8% B.H.& Wbk.Pf.	101 1/2	507.50
RM 1900.- 4½% Vbk.Nbg.Pf.	107.80	2049.20
RM.2200.- 4½% B.Vbk.Pf.	102	2244.-
RM. 200.- 4½% Pfaelz.hyp.Bk.Pf.	102	204.-
		20.172.50

Commerz- und Privat-Bank
Aktiengesellschaft
Filiale Essen

DRESDNER BANK FILIALE FÜRTH.

№ ..... 2. Copie

FÜRTH, den 26. Okt. 1937

Herrn Alfred Rahn,

Fürth.

Königstr. 129

Wir überreichen Ihnen nachstehend **Auszug Ihres Effekten-Guthabens**

per 22. Okt. 1937 m/ Kurswertausrechnung

zur gefl. Bedienung. Für Spesen belasten wir Sie mit RM —.— Val. heute.

Mit deutschem Gruß

Dresdner Bank Filiale Fürth

RM	50.–	5½% Vereinsbank in Nürnberg Li. Pf. A/O	101,2%	RM 50.90
"	20.–	Oberschles. Eisenbahn Bedarf Genussrechts-urkunde	69%	13.80
RW	500.–	Deutsche Anleihe Auslosungsscheine incl.		
NW	100.–	1/5 Deutsche Anleihe Ablösungsschuld	118,6%	593.–
		Steuer entrichtet. Dresdner Bank Filiale Fürth.	RM	202.70

3 35 H-D. 500

AR 25538 5/12 ALFRED RAHN - GERMAN PENSION & INSURANCE 1936, 1969-1970 ARCHIVES

Phone: 733-8962

Dr M.N. FISCHER

BERATUNGSBÜRO FÜR DEUTSCHE SOZIALVERSICHERUNGANSPRÜCHE

3201 Foresthill Ave, Apt. 22
Montreal 247, Quc.

Mr. Alfred Rahn
125 Forest St.
Denver, Colf 80220
U.S.A.

den 27. Nov. 59

Unser Zeichen: 4428/59

Sehr geehrter Herr Rahn,

Im Falle dass Sie zu dem Kreise der Verfolgten des Nazi-Regimes gehoerten, erlauben wir uns, Ihnen in der Anlage unser Rundschreiben zu uebersenden, welches Sie ueber Ihre eventuelle Anspruchsberechtigung aus der deutschen Sozialversicherung orientieren soll.

Wir bearbeiten Sozialrentenangelegenheiten fuer zahlreiche Verfolgte auf schriftlichem Wege auf Erfolgshonorarbasis, ohne jeglicher Anzahlung oder Unkostenverguetung. Sie zahlen uns nur ein Erfolgshonorar wenn Sie durch unsere Taetigkeit in Besitz einer Rente gelangt sind.

Wir stehen Ihnen fuer kostnlose Auskunftserteilung jederzeit gerne zur Verfuegung, und senden Sie uns bitte, falls Sie Interesse haben, einen kurzen Lebenslauf - mit Angabe Ihrer Arbeitsplaetze, Ihres Alters, und wann und von wo Sie ausgewandert sind.

Wir werden anhand dieser Angaben dann pruefen ob Sie eventuell einen Anspruch stellen koennen, und Ihnen unseren Bericht dann zukommen lassen.

Hochachtungsvoll,

Beratungsbüro Für Deutsche
Sozialversicherungsansprüche
Dr. M. N. Fischer

MNF:vr.

BERATUNGSBUERO FUER DEUTSCHE SOZIALVERSICHERUNGSANSPRUECHE.
3201 Forest Hill Ave., Suite 22, Montreal 247, P.Q., Phone: 733-8962

Sehr geehrter Herr/Frau:

Wir erlauben uns, Sie darauf aufmerksam zu machen, dass Sie, wenn Sie einmal in Ost-odor West-Deutschland, Boehmen, Sudetendeutschland, Polnisch-Oberschlesien (Bielitz-Kattowitz), Danzig, Tschechoslovakei (aber nicht Slovakei), usw. ARBEITER oder ANGESTELLTER waren, in den Besitz einer monatlichen Rente gelangen koennen. Diese Rente wird unabhaengig von den Wiedergutmachungszahlungen geleistet, und auch unabhaengig davon, ob Sie jemals Wiedergutmachungsanspruche gestellt haben oder nicht.
Wir erlauben uns, Sie auf folgende Punkte aufmerksam zu machen:

1. Um eine Rente zu erhalten, ist es gleichgueltig, welche Staatsbuergerschaft der Antragsteller frueher besass oder heute besitzt, solange er politisch oder rassisch Verfolgter ist.

2. Es bestehen Moeglichkeiten fuer 4 Rentenarten:

a) Altersrente
b) Erwerbsunfaehigkeitsrente
c) Berufsunfaehigkeitsrente
d) Witwenrente

3. Der entscheidende Punkt, ob Sie Anrecht auf eine Rente haben oder nicht, ist, dass Sie ueberhaupt einmal, ganz egal wann, als Lehrling oder Angestellter oder Arbeiter gearbeitet haben und annehmen, dass waehrend dieser Zeit Beitraege fuer Sie geleistet wurden. (Jeder Beitrag, ganz egal, ob vor oder nach dem ersten Weltkrieg, der an die zustaendigen Kassen abgefuehrt wurde,kann Ihnen zu einer monatlichen Rente verhelfen.) Wieviele Beitraege es sein muessen, um eine Rente erhalten zu koennen, variiert und ist voellig individuell von dem Lebensschicksal des Antragstellers abhaengig, z.B. kann von Bedeutung sein, genaues Datum der Auswanderung. Es besteht die Moeglichkeit, wenn Sie sogar nur einmal einen Monatsbeitrag geleistet haben, in den Besitz einer Rente zu gelangen.

4. Witwen koennen zusaetzlich oder unabhaengig von der Wiedergutmachung einen Witwenrentenantrag stellen, auch wenn sie selber nie verfolgt waren.

5. Von vielen Verfolgten wird irrtuemlicherweise angenommen, dass es zum Erhalt der Rente erforderlich ist, zumindest 180 Monatsbeitraege nachweisen zu koennen. Dies stimmt nicht. Um Ihnen die Rentenmoeglichkeiten leichter schildern zu koennen, erlauben wir uns, Ihnen ein paar Beispiele zu geben, obwohl wir bereits jetzt ausdruecklich betonen, dass jeder Fall individuell zu bearbeiten ist und jeder Einzelfall auf Grund der komplizierten Gesetzgebung als besonderer Fall zu betrachten ist. Hinzu kommt, dass je groesser die Anzahl der anerkannten Beitraege ist, desto hoeher die Rente ausfaellt. Man unterscheidet hierbei zwischen effektiven Beitragszahlungen und Ersatzzeiten, d.h. die Zeit vom Tage der Auswanderung bis zum 31.12.1949. Lehrzeiten, Unterbrechung der Lehrzeit fuer Studienzwecke, Militaerdienst, eventuelle Arbeitszeiten im Ausland, wie z.B. in Frankreich, Belgien, Holland, Portugal, Spanien, Oesterreich usw. werden eventuell auch als Ersatzzeitenbeitragsleistung angerechnet. Viele Verfolgte gelangen erst durch die Anerkennung dieser Ersatzzeit zu der Moeglichkeit, eine Rente zu erhalten.

Beispiele:
1. Geboren 1885 in Frankfurt/Main, 1901 bis 04 Lehrzeit als kaufm. Angestellter bei der Firma X, 1904 - 14 Angestellter bei verschiedenen Firmen, 1914 - 19 Militaerdienst, 1919 - 22 Angestellter; dann selbststaendig bis zu seiner Auswanderung am 1.1.1934. So ein Angestellter kann eventuell in den Besitz einer Monatsrente von ca. U.S.$ 30.00 bis U.S. $ 150.00 gelangen, zusaetzlich einer einmaligen Nachzahlung.

2. Geboren in Breslau, 1932 - 33 gelernt als Mechaniker (Schlosser, Handwerker) in einem Handwerksbetrieb in Berlin. 1935 ausgewandert. Hat eine Gesundheitsschaedigung, z.B. schweres Herzleiden, bleibender Koerperschaden durch Unfall, schwere chronische Athritis, usw. Solche Personen, auf die dieses zutrifft, koennen in den Besitz einer

Berufsunfaehigkeitsrente gelangen,wenn,wenn sie aus den Krankheitsgruenden nicht mehr in ihrem ERLERNTEN BERUF oder Hanwerk als 2 bis 3 Stunden arbeiten koennen,obwohl der Verfolgte heute noch z.B. als Nachtwaechter oder Hotelportier noch 4 bis 6 Stunden taeglich arbeiten kann.Die Berechtigung bezieht sich ausschlisslich auf den in Deutschland erlernten Beruf zum Unterschied von der Erwerbsunfaehigkeitsrente,welche etwas hoeher ist,welche aber gewaehrt wird,wenn in keinerlei Beruf heute mehr als 2 bis 3 Stunden taeglich gearbeitet werden kann.

6. Auch wenn Sie oder die Witwe,heute nicht mehr im Besitze von Unterlagen ueber die Arbeitsverhaeltnisse sind,ist trotzdem eine Moeglichkeit geboten,durch unsere Zusammenarbeit mit einem Spezialbuero in Deutschland,welches fuer uns Ermittlungen anstellt,in den Besitz einer Rente zu gelangen;da an verschiedenen Stellen in Deutschland noch Unterlagen vorhanden sein koennten.

Wir empfehlen allen Personen deren Ansprueche aus irgendwelchen Gruenden von der Sozialversicherung abgelehnt wurden, uns diesen Ablehnungsbescheid in Photokopie oder Abschrift zu uebersenden,mit ausfuehrlichen Lebenslauf vom Tage der Beendigung der Schulausbildung bis zur Auswanderung,damit wir kostenlos pruefen koennen,ob eventuell auf Grund neuer Gesetze jetzt Moeglichkeit besteht,den einmal"ABGELEHNTEN ANTRAG ERFOLGREICH ZU BEARBEITEN", was uns schon haeufig gelungen ist.Neue Urteile ergeben naemlich laufend vom Oberstensozialgericht,welche fuer Verfolgte von groesster Bedeutung sein koennen.

Wegen Platzmangels koennen wir hier nicht alle diese Gesetzmoeglichkeiten aufzaehlen,um Ihnen einen ungefaehren Einblick zu geben,in eine eventuelle Rentenmoeglichkeit.
Wir bitten Sie aber,falls Sie Interesse haben,uns Ihren Lebenslauf zu senden(Geburtsdatum, Geburtsort,letzter Wohnort vor der Auswanderung,sowie eine Schilderung Ihrer Arbeitsplaetze, moeglichst mit Ortsangabe und Firmennamen ab Ihres 15. Lebensjahres,bis zu Ihrer Auswanderung.)Geben Sie uns bitte in Ihrem Lebenslauf an,wann Sie aus Verfolgungsgruenden nach dem 31. 3. 1933 freiwillig oder unter Zwang Ihre Taetigkeit aufgeben haben oder aufgeben mussten und dann erst nach einigen Jahren oder Monaten spaeter ausgewandert sind.Auch diese Zeit kann eventuell sich auf Ihre Rentenmoeglichkeit auswirken.

Auf Grund dieser Angaben werden wir pruefen,ob fuer Sie eine Anspruchsmoeglichkeit besteht. Dieses ist absolut KOSTENLOS,wie auch die weitere Bearbeitung,welche wir auf schriftlichem Wege mit Ihnen und unserem Vertreter in Deutschland fuehren.Die Bearbeitung geschieht auf Erfolgshonorarbasis,ohne jegliche Unkostenvorschuesse oder Vorauszahlungen.Unseren Erfolgshonorarschein und eine Vollmacht fuer uns,wie auch auf unseren Mitarbeiter in Deutschland, werden wir Ihnen zur Unterschrift einsenden,wenn wir aus Ihrem Lebenslauf eine Moeglichkeit fuer einen Anspruch ersehen.

Hochachtungsvoll

BERATUNGSBUERO FUER DEUTSCHE
SOZIALVERSICHERUNGSANSPRUECHE

NMF;bg.

BUNDESVERSICHERUNGSANSTALT FÜR ANGESTELLTE

Dez. I Kv. 1 - R 28.1.01/1

(Bitte bei allen Zuschriften Geschäftszeichen und Personalien d. Versicherten angeben)

1 BERLIN 31 · WILMERSDORF
RUHRSTRASSE 2

Bundesversicherungsanstalt für Angestellte · 1 Berlin 31, Ruhrstraße 2

U S A

Herrn ~~Frau Fräulein~~
Alfred H. R h a n

D E N V E R, Colorado 80220 (USA)

175 Forest Street

Sorgfältig aufbewahren!

~~Weitere Ausfertigungen sind in jedem Fall gebührenpflichtig!~~

Tag 17. OKT. 1969

Durchwahl 86 05 Vermittlung 8 60 51

Betr.: Versicherte -n- Alfred Hermann R a h n
(Vor- und Zuname, bei Frauen auch Geburtsname)

geb. am 28. Januar 1901 in Fürth i.Bayern

Bezug: Ihr – anliegendes – Schreiben ~~–Antrag–~~ vom 1. Oktober 1969

Vorbehaltlich einer Nachprüfung im Leistungsfalle geben wir Ihnen als Ersatz für in Verlust geratene Beitragsunterlagen im folgenden eine Aufstellung - ~~Teilaufstellung~~ - des derzeitigen Beitragsstandes in der Rentenversicherung der Angestellten.

Aufgestellt:
Meyer
Meyer

Anlagen:
Merkblatt „Wichtige Bemerkungen ..."

(Schrift-siegel)

Auf Anordnung
Simon

A Beiträge für die Zeit vom 1. Januar 1913*) bis 31. Dezember 1922

Für Jahr	Anzahl der Beitragsmonate in Gehaltsklasse A v.** 1,60	A h.** 0,80	B v. 3,20	B h. 1,60	C v. 4,80	C h. 2,40	D v. 6,80	D h. 3,40	E v. 9,60	E h. 4,80	F v. 13,20	F h. 6,60	G v. 16,60	G h. 8,30	H v. 20,-	H h. 10,-	I v. 26,60	I h. 13,30	***)	Davon freiw. Beitr.	Ferner sind gezahlt Zahl d. Man.	M	Pf	Bemerkungen
1912					1																			
1921																	2		5					
1922																			12					

*) Die Rentenversicherung der Angestellten besteht seit 1. 1. 1913. Vor dieser Zeit können Beiträge daher nur zur Rentenversicherung der Arbeiter (früher Invalidenversicherung) entrichtet warden sein.

**) „v" = volle, „h" = halbe Beiträge

***) Beiträge in Popiermark

(69/699) I, 57 5/69 - 50 000 - A. ab 7/66

Abkürzungen: AVG = Angestelltenversicherungsgesetz / AV = Angestelltenversicherung / Kriegsmon. = beitragsfrei angerechnete Kriegsdienstzeiten / Wartezeit abgek. = Wartezeit abgekürzt / Einkauf = Einkauf von Beitragsmonaten/ Ers.K.B. = von einer früheren Ersatzkasse nachgewiesene AV-Beiträge

B **Beiträge für die Zeit vom 1. Januar 1923 an** *) Beiträge in Papiermark

(grüne Versicherungskarten, die gegen Aufrechnungsbescheinigungen umgetauscht wurden, mit neuer Nummernfolge)

I Beitragsentrichtung nach **Beitragsklassen**

Nr. der V. K. oder des Vordr.	Für Jahr	Anzahl der Beitragsmonate in Gehaltsklasse/Beitragsklasse *)	A	B	C	D	E	F	G	H	I	K					davon freiw. Beitr.	Seit 1945 aufgerechnet am	Bemerkungen
1	1923	12																	
	1924				12														
2	1925				2	10													
	1926					12													
	19																		
	19																		
	19				

Nr. der V. K. oder des Vordr.	Für Jahr	Anzahl der Beitragsmonate in Beitragsklasse I	II	III	IV	V	VI	VII	VIII	IX	X	XI	XII							dovon freiw. Beitr.	Aufgerechnet am	Bemerkungen
	19																					
	19																					
	19																					

II Beitragsentrichtung über die **Krankenkasse**

Nr. der V. K. oder des Vordr.	Beschäftigt gegen Entgelt vom	bis	Arbeitsverdienst (Barbezüge und Wert der Sachbezüge) für die Besch.-Zeit RM	Rpf	Seit 1945 aufgerechnet am	Nr. der V. K. oder des Vordr.	Beschäftigt gegen Entgelt vom	bis	Arbeitsverdienst (Borbezüge und Wert der Sachbezüge) für die Besch.-Zeit DM West	Dpf	Seit 1945 aufgerechnet am	Nr. der V. K. oder des Vordr.	Beschäftigt gegen Entgelt vom	bis	Arbeitsverdienst (Borbezüge und Wert der Sachbezüge) für die Besch.-Zeit DM West	Dpf	Seit 1945 aufgerechnet am	Bemerkungen

C Nachgewiesene Ausfallzeiten (§ 36 AVG) und Ersatzzeiten (§ 28 AVG)

Art	von	bis	Art	von	bis

Art der Ausfallzeiten

51 Arbeitsunfähigkeit oder Gesundheitsmaßnahmen (§ 36, 1 Nr. 1 AVG)
52 Schwangerschaft oder Wochenbett (§ 36, 1 Nr. 2 AVG)
53 Arbeitslosigkeit (§ 36, 1 Nr. 3 AVG)
54 Schulausbildung (§ 36, 1 Nr. 4 AVG)
56 Fachschulausbildung (§ 36, 1 Nr. 4 AVG)
57 Hochschulausbildung (§ 36, 1 Nr. 4 AVG)
58 Schlechtwettergeld (§ 36, 1 Nr. 2a AVG)
59 Lehrzeit vor 1957 (§ 36, 1 Nr. 4 AVG)

Art der Ersatzzeiten

31 Militärischer Dienst (§ 28, 1 Nr. 1 AVG)
32 Internierung oder Verschleppung (§ 28, 1 Nr. 2 AVG)
33 An der Rückkehr in das Bundesgebiet verhindert (§ 28, 1 Nr. 3 AVG)
34 Politische Verfolgung (BEG) (§ 28, 1 Nr. 4 AVG)
35 Zeiten nach dem Häftlingshilfegesetz (§ 28, 1 Nr. 5 AVG)
36 Vertreibung, Flucht, Um- oder Aussiedlung (§ 28, 1 Nr. 6 AVG)

D **Zusätze,** die das **Konto** betreffen

ALFRED H. RAHN

Denver, Colorado 80220 (USA), 1. Februar 1970
175 Forest Street

An die
Bundesversicherungsanstalt fuer Angestellte
1 Berlin 31 - Wilmersdorf
Ruhrstrasse 2

IV42 - 5953 R 69

Sehr geehrte Herren:

In Beantwortung Ihres Briefes vom 31. Dezember 1969 teilte ich Ihnen am 6. Januar mit, dass ich nur fuer 6 Jahre das Fuerther Gymnasium besucht habe und dass ichaus diesem Grunde kein Abiturzeugnis uebersenden kann. Ich waere Ihnen sehr dankbar, wenn ich Ihren Bescheid in baelde erhalten koennte and sehe ich Ihren gefl. Nachrichten gerne entgegen.

Mit vorzueglicher Hochachtung

ALFRED H. RAHN

Received Mr. Langhan
on 3/12/70
+ 1/1/70
all right

Bundesversicherungsanstalt fuer Angestellte
1 Berlin 31 - Wilmersdorf
Ruhrstrasse 2

IV42 - 5953 R 69

Sehr geehrte Herren:

Mit Ihrem Schreiben vom 31. Dezember 1969 baten Sie mich um Uebersendung meines Abiturzeugnisses. Leider kann ich Ihrem Wunsche nicht entsprechen, da ich kein Abitur gemacht habe.
Ich habe das Fuerther Gymnasium fuer 6 Jahre besucht (nicht 9 Jahre) und bin nach diesen 6 Jahren in die Lehre gekommen, bei der Darmstaedter Bank in Fuerth und in Nuernberg.

Ich hoffe, dass Sie auf Grund dieser Information meinen Antrag bearbeiten koennen und sehe ich Ihren weiteren Nachrichten gerne entgegen.

Mit vorzueglicher Hochachtung

ALFRED H. RAHN

Denver, Colorado 80220 (USA), 6. Januar 1970
175 Forest Street

BUNDESVERSICHERUNGSANSTALT FÜR ANGESTELLTE

1 BERLIN 31 · WILMERSDORF
RUHRSTRASSE 2

IV 42 - 5953 R 69
(Bitte bei allen Rückschriften angeben)

Bundesversicherungsanstalt für Angestellte · 1 Berlin 31, Ruhrstraße 2

Herrn
Alfred H. Rahn
175 Forest Street

Denver, Colorado 80220
U S A

31. DEZ. 1969
Tag

Durchwahl 8605 3664 Vermittlung 86051

Sehr geehrter Herr Rahn!

Wir bitten noch um Übersendung Ihres Abiturzeugnisses (begl. Kopie).

Hochachtungsvoll

Auf Anordnung
Lindner

(1611/69) - 500000

DENVER U.S. NATIONAL BANK
INTERNATIONAL BANKING DEPARTMENT
DENVER, COLORADO 80217

DATE APR 2 1 1970

$ *4,034.92*

[XX] WE ENCLOSE REMITTANCE.

[ ] PLEASE CHARGE OUR ACCOUNT.

[ ] WE CREDIT YOUR ACCOUNT:

FOR: A/C Alfred Rahn
175 Forest Street
Denver, Colorado 80220
REF Backpayment from 1,66-3,70
equiv DM 14,718.60

TO:
MIDLAND FEDERAL SAVINGS &
LOAN ASSOCIATION
17th Street
Denver, Colorado 80217

FROM:
BUNDESVERSICHERUNGSANSTALT
FUER ANGESTELLTE
BERLIN, GERMANY

BY: [signature]

ORIGINAL
50-47A-1

Gut aufbewahren.

Bescheinigung

über die Endzahlen aus der Aufrechnung der Quittungskarte Nr. 2

für d. Alfred Kahn

geboren am 28. Januar 1911

zu Fürth Bayern

Kreis

Amt

Versicherungsanstalt: Mittelfranken

(Name der Anstalt, welche auf der aufgerechneten Karte verzeichnet ist.)

Aufrechnung:

Zahl der Wochen, für die Beiträge entrichtet sind, in Lohnklasse

I	II	III	IV	V	Zusatzmarken:
				22	— Stück

Dauer bescheinigter Krankheiten						Dauer militärischer Dienstleistungen					
vom			bis einschließlich			vom			bis einschließlich		

(Ort und Datum:) Karlsruhe, d. 28 9. 21

(Aufrechnungsstelle:) Ortskrankenkasse für Handelsbetriebe

Dienstsiegel der Aufrechnungsstelle.

Lese und beachte anderseitige Belehrung.

Lese und beachte anderseitige Belehrung.

Zur Belehrung der Versicherungspflichtigen.

1. Deine Quittungskarte ist für dich ein Wertpapier, von dem alle deine Ansprüche an die Versicherungsanstalt abhängen. Bewahre sie, wenn du sie in Händen hast, sorgfältig auf.

2. Wenn du deinen Beschäftigungsort wechselst, vergiß nicht, deine Quittungskarte beim Arbeitgeber oder bei der Krankenkasse abzuholen, mitzunehmen und dem Arbeitgeber oder der Krankenkasse des neuen Beschäftigungsorts zu übergeben.

3. Vergiß nicht, deine Quittungskarte vor Ablauf von zwei Jahren seit ihrer Ausstellung der Kartenausgabestelle (Bürgermeisteramt, Sekretariat für Arbeiterversicherung oder Krankenkasse) zum Umtausch zu übergeben, sie mag mit Marken gefüllt sein oder nicht.

4. Sorge dafür, daß alle deine Krankheiten und militärischen Dienstleistungen bescheinigt und in der Quittungskarte aufgerechnet werden.

5. Bist du ein unständiger Arbeiter (Taglöhner, Wäscherin, Putzerin, Näherin) und bist du in keiner Krankenkasse, welche deine Beiträge einzieht, so nimm deine Quittungskarte jedesmal in diejenige Arbeitsstelle mit, in welche du zuerst in jeder Woche eintrittst. Zeige sie dem Arbeitgeber vor, damit er die schuldige Marke einkleben kann. Unterläßt er es, so wende dich an den nächstfolgenden Arbeitgeber (jeder Arbeitgeber bleibt für die Beitragszahlung haftbar), oder klebe selbst, du kannst die Marken am Postschalter kaufen.

6. Trittst du vorübergehend aus einem versicherungspflichtigen Arbeitsverhältnis aus, so klebe zum Zwecke der Erhaltung der Anwartschaft mindestens für jeden Monat eine Marke in deine Quittungskarte (in zwei Jahren vom Ausstellungstag der Karte mindestens 20 Marken).

7. Gibst du deine versicherungspflichtige Tätigkeit ganz auf und sind für dich bereits 100 Marken auf Grund der Versicherungspflicht geklebt worden oder kannst du späterhin durch versicherungspflichtige Tätigkeit die 100 Pflichtbeiträge noch zusammenbringen, so versichere dich freiwillig weiter.

   Jede Person, die einmal versicherungspflichtig war und noch erwerbsfähig ist, hat das Recht, sich freiwillig weiterzuversichern und erhält sich dadurch alle Ansprüche.

   Wegen Erhaltung der Anwartschaft beachte dabei das in Ziffer 6 und wegen des Kartenumtausches das in Ziffer 3 Gesagte.

   Wenn du die Anwartschaft nicht aufrecht erhältst, so läufst du Gefahr, aller Ansprüche verlustig zu gehen. Die Nachteile der versäumten Markenklebung kannst du nach zwei Jahren nicht mehr gut machen.

   Du kannst bei der freiwilligen Versicherung Marken einer beliebigen Lohnklasse kleben und dieselben an jedem Postschalter erhalten. Entwerte solche, wie in der Quittungskarte angegeben.

8. Beziehst du bereits eine Rente und wechselst du deinen Wohnort, so zeige dies derjenigen Poststelle an, bei welcher du bisher deine Rente abgeholt hast.

9. Hast du irgend einen Anstand, so frage das **Bürgermeisteramt oder Versicherungsamt um Rat.**

BUNDESVERSICHERUNGSANSTALT FÜR ANGESTELLTE

1½zeilig

IV 42 – 5953 R 69

Rz. 971 / 16 42 19019 / 01

(Bitte bei allen Rückschriften beide Zeichen angeben)
(Please quote both reference numbers in your reply)

1 BERLIN 31 · WILMERSDORF
RUHRSTRASSE 2
— GERMANY —

Lebens- und Staatsangehörigkeits-Bescheinigung

Certificate of Existence and National-Status

Diese Bescheinigung ist **jährlich,** und zwar:
zum Oktober 1971 jexxxxxxxx einzusenden.

This form should be **returned yearly**
by ..... of each year

Die Bescheinigung muß in **allen Teilen** ausgefüllt sein (Angaben über die Staatsangehörigkeit können weggelassen werden – Seite 3 –, sofern gegenüber der vorhergehenden Bescheinigung keine Änderung eingetreten ist).

This certificate should be fully completed **in all parts** (Details on national status – page 3 – may be omitted in case there has not been a change compared to the previous certification).

Wahrheitsgemäß gebe ich hiermit folgende Erklärung ab:
I certify that the following particulars are correct to the best of my knowledge and belief:

I. Ich / Herr / Frau ..... geboren am .....
I / Mr. / Mrs. born on
wohnhaft in .....
residing at (ständige Anschrift — keine Besuchsanschrift — permanent address — NOT temporary residence)

*) und die Kinder — Waisen
and the children — orphans
1. ..... geboren am .....
born on
2. ..... " " .....
3. ..... " " .....
4. ..... " " .....

l e b e — l e b e n.
am — are — alive.

II. Nur für Witwen: Ich habe nicht wieder geheiratet — Ich habe mich am ..... wieder verheiratet.
Applicable to widows only: I have not remarried — I have remarried on .....

*) Angaben nur über die Kinder machen, für die Kinderzuschuß oder Waisenrente gezahlt wird.
Details of those children only should be given for whom children's supplementary allowance or orphan's pension is drawn.

Unzutreffendes durchstreichen!
Please delete whichever is inapplicable!

(1289/69)
IV 6014
19. Aufl. - 9/69 - 30000 - A

III. *) Nur für Kinder — Waisen — über 18 Jahre:
Applicable to children — orphans — over 18 years of oge only:

a) Das Kind — die Kinder — the child — children:

1. ..... ist bis zum .....
is until
2. ..... ist bis zum .....
is until
3. ..... ist bis zum .....
is until
4. ..... ist bis zum .....
is until

in Schul- bzw. Berufsausbildung und noch nicht verheiratet.
ottending school — undergoing professionol troining — ond is — ore — unmarried.

b) Das Kind ..... hat sich am ..... verheiratet.
the child — hos morried on

c) Das Kind ..... ist wegen körperlicher oder geistiger Gebrechen außerstande, sich selbst zu unterhalten.
the child — is unable to eorn his/her own living by reoson of physical or mental disobility.

Durch meine eigenhändige Unterschrift erkläre ich, daß die vorstehenden Angaben richtig sind.
I hereby certify that the obave particulars are carrect.

witness my hand this ..... day of ..... 196.....
(Ort — ploce) (Dotum — date)

.....
(Eigenhändige Unterschrift des Rentenberechtigten oder seines gesetzlichen Vertreters)
(Claimant's own signature or his lawful representative)

*) Angaben nur über die Kinder machen, für die Kinderzuschuß oder Waisenrente gezahlt wird.
Details of those children only should be given for whom children's supplementary allowance or orphan's pension is drawn.

Unzutreffendes durchstreichen!
Please delete whichever is inapplicable!

Bescheinigung durch deutsche Auslandsvertretung

(oder wenn deutsche Auslandsvertretung nicht vorhanden, durch ausländische amtliche Stelle)

1. Es wird bescheinigt, daß der — die — unter I. Genannte(n) lebt — leben — und — der — die Rentenberechtigte(n) — der gesetzliche Vertreter des — der — Rentenberechtigten — die Unterschrift eigenhändig vollzogen hat.

2. Es wird bescheinigt, daß

   a) — Herr — Frau — .....
   folgende Unterlagen vorgelegt hat

   .....

   .....

   .....

   aus denen sich ergibt, daß — er — sie —
   im jetzigen Zeitpunkt die
   ..... Staatsangehörigkeit
   besitzt.

   b) für die Waise(n)

   1. ..... geb. am .....

   2. ..... geb. am .....

   3. ..... geb. am .....

   4. ..... geb. am .....

   bezüglich der Staatsangehörigkeit folgende Unterlagen vorgelegt worden sind:

   zu 1. .....

   zu 2. .....

   zu 3. .....

   zu 4. .....

   aus denen sich ergibt, daß die Waise(n)

   im jetzigen Zeitpunkt folgende Staatsangehörigkeit – besitzt – besitzen –:

   zu 1. .....

   zu 2. .....

   zu 3. .....

   zu 4. .....

Certification by German Consular Agency abroad

(or by foreign authory, if no German Consular Agency is available).

This is to certify that the person(s) to I. is — are alive and that the claiment(s) — the lawful representative of the claiment(s) has(have) signed the above statement himself/herself.

This is to certify that

a) Mr./Mrs. .....
has produced the following documents

.....

.....

.....

which notify that he — she —

has possession of the ..... nationality at present

b) for the orphan(s)

1. ..... born .....

2. ..... born .....

3. ..... born .....

4. ..... born .....

concerning — his — their — her — nationality were produced the following documents:

to 1. .....

to 2. .....

to 3. .....

to 4. .....

which notify that the orphan(s)

has – have – possession of the following nationality at present:

to 1. .....

to 2. .....

to 3. .....

to 4. .....

3. Der – die – Rentenempfänger(in) – gesetzliche Vertreter – hat – haben – sich ausgewiesen durch Vorlage des – der
The – beneficiory – lawful representative – has – have – praved – his – her – identity by producing the

.....

(Dienstsiegel)
(Official Seal)

....., den ..... 196.....
(Ort und Datum — place ond date)

.....
(Unterschrift und Amtsstelle — Signature and Description of Authority)

Beglaubigung durch deutsche Auslandsvertretung, wenn Bescheinigung durch ausländische Stellen erfalgt ist:

Legalization by German Consular Agency abroad, if the above certificatian has been effected by a foreign authority:

(Dienstsiegel)
(Official Seal)

....., den ..... 196.....
(Ort und Datum — place and date)

.....
(Unterschrift — Signature)

Die Beglaubigung ist durch die deutsche Auslandsvertretung vornehmen zu lassen. Erfarderliche Unterlagen sind dabei varzulegen. — Ist eine deutsche Auslandsvertretung nicht varhanden oder schwer erreichbar, sa kann die Bescheinigung auch van einem ausländischen Notar, einer ausländischen Behärde oder einem deutschen Geistlichen vargenammen werden, muß dann aber der deutschen Auslandsvertretung, soweit eine salche varhanden ist, zur Beglaubigung eingesandt werden.

Jede Änderung der Staatsangehärigkeit, der Tad eines Rentenberechtigten oder eines Kindes, die Beendigung der Schul- oder Berufsausbildung bei Kindern sawie jede andere Änderung zu den vorstehenden Angaben (Anschriftänderung, Heirat eines Kindes usw.) sind der Bundesversicherungsanstalt für Angestellte **unverzüglich mitzuteilen.** — Rentenbeträge, die infalge Unterlassung einer Mitteilung zu Unrecht empfangen wurden, müssen zurückgezahlt werden.

The above certification must be effected by a German Consular Agency abroad. All dacuments required have ta be presented ta the German Consular Missian. If na such Agency is available ar within a reasanable distance fram yaur place af residence, the certification may be effected by a fareign Natary Public, by a fareign authority ar a German clergyman, whereupan it shauld be farwarded ta the German Cansular Agency (if available).

The Bundesversicherungsanstalt für Angestellte should be advised **immediately** of any change af nationality, the death af the persan entitled ta the pensian ar of a child, the termination of schaal attendance or professianal training af a child, as well as any ather change af the abave particulars (change of address, marriage af a child etc.) Pensian payments wrongfully received thraugh failure to natify the Bundesversicherungsanstalt af such changes must be repaid.

BUNDESVERSICHERUNGSANSTALT FÜR ANGESTELLTE

1 BERLIN 31 (WILMERSDORF), RUHRSTRASSE 2, TEL. 86051

ALFRED RAHN
16 4219019 01 1 GEB. 28.01.01

RAHN,ALFRED
175 FOREST STR

DENVER COLORADO 80220 USA

971 16 904219019 01
42 05953 R 69
BEI RUECKSCHRIFTEN
BITTE BEIDE ZEICHEN
ANGEBEN.

B E S C H E I D

DER ANSPRUCH AUF ALTERSRUHEGELD WEGEN VOLLENDUNG DES 65.LEBENSJAHRES
FUER ALFRED RAHN, GEB. 28.01.01
WIRD ANERKANNT.

DER VERSICHERUNGSFALL IST AM 28.01.1966 EINGETRETEN.

DIE RENTE BEGINNT AM 1.01.1966 (§ 67 AVG).

DIE HOEHE DER RENTE ERGIBT SICH AUS DEN BEILIEGENDEN BERECHNUNGEN.

DIE RENTE WIRD AB 1.04.1970 LAUFEND MONATLICH IN HOEHE
VON 334,60 DM GEZAHLT.

DIE RENTE BETRAEGT

VOM	BIS	MONATLICH	BISHER MTL	NACHZAHLUNG	UEBERZAHLUNG
1.01.1966	31.12.1967	268,90 DM		6.453,60 DM	
1.01.1968	31.12.1968	290,50 DM		3.486,00 DM	
1.01.1969	31.12.1969	314,60 DM		3.775,20 DM	
1.01.1970	31.03.1970	334,60 DM		1.003,80 DM	
			INSGESAMT	14.718,60 DM	

DER NACHZUZAHLENDE BETRAG WIRD ANGEWIESEN. WIR BEHALTEN UNS JEDOCH VOR, BISHER NICHT BERUECKSICHTIGTE ANSPRUECHE DRITTER STELLEN (Z.B. LASTENAUSGLEICHSAMT, VERSORGUNGSAMT, KRANKENKASSE, ARBEITSAMT, KINDERGELDKASSE, TRAEGER DER SOZIALHILFE, LANDWIRTSCHAFTLICHE ALTERSKASSE, ARBEITGEBER) AUF ERSATZ IHRER LEISTUNGEN AUS DEM NACHZUZAHLENDEN BETRAG GEGEN DIE LAUFENDE RENTE AUFZURECHNEN. DIESER BESCHEID IST UNVERZUEGLICH JEDER STELLE VORZULEGEN, DIE EINE ZU ERSTATTENDE LEISTUNG ODER UNTERSTUETZUNG GEZAHLT HAT ODER NOCH ZAHLT.

DIE BIS ZUM MONAT VOR BEGINN DES ALTERSRUHEGELDES ENTRICHTETEN BEITRAEGE SIND BERUECKSICHTIGT WORDEN. SOLLTE DER ARBEITGEBER DARUEBER HINAUS FUER SIE BEITRAEGE ABGEFJEHRT HABEN, SO STELLEN WIR IHNEN ANHEIM, BEI DER ZUSTAENDIGEN KRANKENKASSE (EINZUGSSTELLE) UNTER VORLAGE DES RENTENBESCHEIDES DIE RUECKZAHLUNG IHRER BEITRAGSANTEILE ZU BEANTRAGEN.

DIE AUSFALLZEITEN NACH § 36 AVG KOENNEN NICHT ANGERECHNET WERDEN,

(697/69)

IV 8825 (2-fach) – 13. Aufl. – 11/69 – 700000 | SSt 45 | 907225

BUNDESVERSICHERUNGSANSTALT FÜR ANGESTELLTE

1 BERLIN 31 (WILMERSDORF), RUHRSTRASSE 2, TEL. 86051

16 4219019 01 1 — ALFRED RAHN, GEB. 28.01.01 — BESCHEID BLATT 2

WEIL DIE ZEIT VOM EINTRITT IN DIE VERSICHERUNG BIS ZUM VERSICHERUNGSFALL NICHT ZUR HAELFTE MIT PFLICHT- UND GLEICHSTEHENDEN BEITRAEGEN BELEGT IST (§ 36 ABS. 3 AVG).

DIE ZEIT VOM EINTRITT IN DIE VERSICHERUNG BIS ZUM VERSICHERUNGSFALL UMFASST	567 MONATE.
HIERVON ABZUSETZENDE ERSATZ-, AUSFALL- UND RENTENBEZUGSZEITEN NACH DEM RVAENDG	= 145 MONATE
VERBLEIBEN	= 422 MONATE
HIERVON DIE HAELFTE	= 211 MONATE
PFLICHT- UND GLEICHSTEHENDE BEITRAEGE NUR	= 84 MONATE

ES KANN DAHER NUR DIE PAUSCHALE AUSFALLZEIT DES ART. 2 § 14 ANVNG BERUECKSICHTIGT WERDEN (VGL. ANLAGE 1).

DER BEZUG EINER LEISTUNG AUS DER GESETZLICHEN UNFALLVERSICHERUNG, DER ARBEITSLOSENVERSICHERUNG ODER DER RENTENVERSICHERUNG (GGF. AUCH VON EINEM AUSLAENDISCHEN ODER EINEM VERSICHERUNGSTRAEGER IN MITTELDEUTSCHLAND) SOWIE JEDE VERAENDERUNG DERSELBEN KANN ZU EINER AENDERUNG DER RENTENHOEHE - AUCH ZU IHREN UNGUNSTEN - FUEHREN. SIE SIND DAHER VERPFLICHTET, UNS DEN BEZUG ODER DIE AENDERUNG SOLCHER LEISTUNGEN UMGEHEND MITZUTEILEN.

BESTANDTEILE DIESES BESCHEIDES SIND DIE ANLAGEN
1, 2 (AV), 3, 4, 5 6
UND DIE BEIGEFUEGTEN ERLAEUTERUNGEN.

AUSSERDEM SIND BEIGEFUEGT

2 VERSICHERUNGSUNTERLAGE(N)

GEGEN DIESEN BESCHEID KOENNEN SIE INNERHALB VON DREI MONATEN NACH ZUSTELLUNG BEIM SOZIALGERICHT IN
1000 BERLIN 21, INVALIDENSTRASSE 52,
SCHRIFTLICH ODER ZUR NIEDERSCHRIFT DES URKUNDSBEAMTEN DER GESCHAEFTSSTELLE DIESES GERICHTS KLAGE ERHEBEN. DIE FRIST FUER DIE ERHEBUNG DER KLAGE WIRD AUCH GEWAHRT, WENN DIE KLAGESCHRIFT INNERHALB DER FRIST BEI DER BUNDESVERSICHERUNGSANSTALT FUER ANGESTELLTE, 1 BERLIN 31-WILMERSDORF, RUHRSTR. 2, EINGEGANGEN IST. DIE KLAGESCHRIFT UND SAEMTLICHE UNTERLAGEN SIND IN DOPPELTER AUSFERTIGUNG EINZUREICHEN.

1 BERLIN 31-WILMERSDORF
RUHRSTR.2, DEN 5. Mrz. 1970

BUNDESVERSICHERUNGSANSTALT
FUER ANGESTELLTE

HOETZEL

AUSGEFERTIGT
Becker
(Becker)

BUNDESVERSICHERUNGSANSTALT FÜR ANGESTELLTE 24

BETRIFFT NICHT DEN RENTNER
ARV%S= 7,48 %.
BETR 24,99 DM

(697/69)

IV 8825 (2-fach) – 13. Aufl. – 11/69 – 700000 | SSt 45 | 907 225

BUNDESVERSICHERUNGSANSTALT FÜR ANGESTELLTE

Versicherungsverlauf (Erläuterungen siehe Rückseite)

Anlage 1

16 4219019 D1 1

für ALFRED RAHN
geboren 28. 01. 1901

Blatt 1

zurückgelegte Zeiten							Entgelt (volle DM)	Beitragsmarken						Summe	
Vers.-Zweig	Vers.-Karte	vom	bis	Bezeichnung	Beschäftig.-↓ Leistg.-↓ Gruppe	1 = auf 5/6 gekürzt		Anzahl	Kl.	Anzahl	Kl.	Anzahl	Kl.	Wochen	Monate
1	2	3		4	5	6	7	8						9	
AR	0	6.08.17	31.08.18	AZL											13
AR	1	1.09.18	30.09.21	P5				47	01	2	04			49	
AN	90	1.09.19	30.09.19	P5				1	03						1
AR	1	1.09.19	30.09.21	P5 D				4	04					4	
AR	2	1.01.21	30.09.21	P5				17	05					17	
AN	90	1.06.21	31.07.21	P5				2	09						2
AN	90	1.08.21	31.12.21	P5I				5	00						5
AR	3	1.10.21	31.12.23	P5ID				4	00					4	
AR	2	ENTRICHTUNG 1921		HVU				5	05						
AR	3	ENTRICHTUNG 1921		HVU				13	05						
AN	0	1.01.22	31.12.22	P5I				12	00						12
AN	1	1.01.23	31.12.23	P I				12	00						12
AN	1	1.01.24	31.12.24	P				12	03						12
AN	2	1.01.25	28.02.25	P				2	03						2
AN	2	1.03.25	31.12.26	P				22	04						22
AN	0	25.03.39	31.12.49	EZ											130

Felder 2-5 bedeuten

Pauschale Ausfallzeit bis 31. 12. 1956 (Angaben in den Feldern 2–7 in Monaten)

bei Versicherungsfällen **bis 31. 12. 1965** / bei Versicherungsfällen **ab 1. 1. 1966**	Pauschalzeitraum vom	Pauschalzeitraum bis	Anzahl der Pflichtbeiträge – Zeitraum in Monaten	Davon 10% – Darauf entfallende Versicherungszeit	Unbelegte Zeit – Verbleiben (ggf. begrenzt auf 1/4)	**Ergebnis aus** Feld 3 oder falls niedriger Feld 4 – **Ergebnis aus** Felder 4 × 3 : Feld 2	Davon entfallen auf die KnV	Nachgewiesene Ausfallzeiten bis 31. 12. 1956 (nur anzurechnen wenn größer als Feld 5)
	1		2	3	4	5	6	7
	28.01.17	31.12.26	120	84	21	15 Pauschale Ausfallzeit		000 Nachgew. Ausfallzeiten

(107 1/69)

IV 8826 – 10. Aufl. – 7/69 – 350 000 – ⊛ 907 136 SSt 45

Erläuterungen zur Anlage 1
Versicherungsverlauf

Spalte 2

Die ausgedruckte Zahl ist die Nummer der Versicherungskarte oder Quittungskarte, in denen die Zeiten enthalten sind. Im übrigen bedeuten:

0 = Beitragsbeleg ohne Nummer bzw. Zeiten sind weder einer Versicherungskarte noch einer Quittungskarte entnommen.
50 = Beitragsbelege der Versicherungsanstalt Berlin
80 = Beitragszeiten nach § 15 FRG
82 = Beschäftigungszeiten nach § 16 FRG
83 = Nachversicherungszeiten nach Art. 6 § 23 FANG
84 = nach der VuVO glaubhaft gemachte Beitragszeiten
90 = Beiträge bis zum 31. 12. 1922 zur Reichsversicherungsanstalt für Angestellte.

Spalte 4

(Die Abkürzungen sind auch auf der Rückseite der Anl. 2 erläutert.)

Jede Zeit wird mit einer Abkürzung bezeichnet. Sie setzt sich aus Buchstaben zusammen, die die Art der Zeit und ihre versicherungsrechtliche Bedeutung kennzeichnen.

Beitragszeiten sind an dem ersten Buchstaben der Abkürzung zu erkennen. Es bedeuten:

P = Pflichtbeiträge

S = Pflichtbeiträge mit Sachbezug (Art. 2 § 54 Abs. 2 AnVNG, Art. 2 § 55 Abs. 2 ArVNG)
Sind für mindestens 5 Jahre solche Beiträge entrichtet, wird in der diesen Beiträgen folgenden Schreibzeile die zuzuordnende Leistungsgruppe wiedergegeben. Bei Rentenbezugszeiten bis 30. 6. 1965 entfällt die Zuordnung von Leistungsgruppen. Für diese Zeiten sind die Werteinheiten bis zu 20 % zu erhöhen (s. Anlage 2)

F = Freiwillige Beiträge.

Die in Verbindung mit diesen Buchstaben geschriebenen **weiteren** Kennzeichen haben folgende Bedeutung:

5 = Beiträge während der ersten 5 Kalenderjohre seit Eintritt in die Versicherung. Bei Versicherungsfällen bis 31. 12. 1965 nur dann, wenn der erste Beitrag vor Vollendung des 25. Lebensjahres entrichtet ist

A = Beiträge während einer Ausfallzeit.
Sind bei Versicherungsfällen ab 1. 1. 1966 die Ausfallzeiten anzurechnen, sind für die Rentenbemessungsgrundlage statt dieser Beiträge die zeitgleich nachgewiesenen Ausfallzeiten zu berücksichtigen (§ 32 Abs 7 S. 2 AVG). Auf die Versicherungsjahre sind diese Beiträge dagegen anzurechnen. Die zeitgleich nachgewiesenen Ausfallzeiten bleiben für die Versicherungsjahre unberücksichtigt.

D = Beitrage einer Doppelversicherung (Art. 2 § 11 AnVNG, § 54 Abs. 5 RKG), die für die Rentenbemessungsgrundlage und die Versicherungsjahre nicht zu berücksichtigen sind

F = Zeiten einer Nachversicherung nach § 72 G 131, § 99 AKG, Art. 6 §§ 18, 19, 22, 23 FANG oder § 20 NS-Abwicklungsgesetz

H = Halbe Beiträge (Art. 2 § 12 Abs. 3 AnVNG)

I = Beiträge, die während der Inflationszeit vom 1. 8. 1921 (AV) bzw. 1. 10. 1921 (ArV) bis zum 31. 12. 1923 entrichtet oder für diese Zeit nachentrichtet worden sind

J = Freiwilliger Beitrag für eine Zeit, in der der Versicherte wegen Überschreitens der Jahresarbeitsverdienstgrenze versicherungsfrei oder nach Art. 2 § 1 AnVNG von der Versicherungspflicht befreit war

M = der zweite Beitrag eines Mehrfachbeschäftigten, der zeitlich nicht anzurechnen ist

N = Beiträge vor dem 1. 1. 1924, die nach § 26 AVG nicht anrechenbar sind

W = Zeiten des Grundwehrdienstes oder des zivilen Ersatzdienstes ab 1. 5. 1961
Für diese Zeiten ist als Entgelt das für die KnV bestimmte durchschnittliche Bruttoarbeitsentgelt aller Versicherten zu berücksichtigen (§ 32 Abs. 6 AVG)

Z = Beiträge während der in der bisherigen Rente enthaltenen Zurechnungszeit
Diese Beiträge sind für die Rentenbemessungsgrundlage und für die Versicherungsjahre nicht zu berücksichtigen (§ 32 Abs. 7 Satz 2 AVG). Bei Versicherungsfällen bis 31. 12. 1965 gilt dies jedoch nur, wenn sich dabei eine höhere Rente ergibt (§ 30 Abs. 2 Satz 4 i. d. F. bis 31. 12. 1965).

Ersatzzeiten und **Ausfallzeiten** sind an den ersten beiden Buchstaben der Abkürzung zu erkennen. Es bedeuten:

EZ = Ersatzzeiten

AZ = Ausfollzeiten.

Die in Verbindung mit diesen Buchstaben geschriebenen **weiteren** Kennzeichen haben folgende Bedeutung:

B = Ausfallzeiten, die aus der bisherigen Rente bei Umwandlung nach §§ 30 Abs. 2, 31 Abs. 2 AVG oder bei Gewährung einer Hinterbliebenenrente im Anschluß on eine Versichertenrente zu übernehmen sind

F = Abgeschlossene Fachschulausbildung

H = Abgeschlossene Hochschulausbildung

L = Abgeschlossene versicherungsfreie oder nicht versicherungspflichtige Lehrzeit

N = Monate, die teilweise mit einer Ersatz- oder Ausfallzeit und mit einer Beitragszeit belegt sind. Diese Monate sind nicht auf die Versicherungsjahre anzurechnen. Sie sind nur bei Rentenbezugszeiten ab 1. 7. 1965 von dem Halbdeckungszeitraum nach §§ 36 Abs. 3, 37 Abs. 1 AVG abzusetzen. Für diese Zeiten sind deshalb in Spalte 9 keine Monate ausgedruckt

S = Schulausbildung

W = Ersatzzeiten nach Art. 2 § 9 AnVNG, die nicht auf die Versicherungsjahre anzurechnen sind.

Beiträge der Höherversicherung werden mit der Abkürzung **„HV"** bezeichnet. Die nachfolgenden Buchstaben bedeuten:

E = Beiträge, die zur Höherversicherung entrichtet sind

U = Beiträge, die nach Art. 2 § 15 Abs. 2 AnVNG als zur Höherversicherung entrichtet gelten.

Die **Rentenbezugszeiten,** die **keine Ausfallzeiten** sind, werden mit der Abkürzung **„RZ"** bezeichnet. Diese Zeiten sind nur bei Rentenbezugszeiten ab 1. 7. 1965 von dem Halbdeckungszeitraum nach §§ 36 Abs. 3, 37 Abs. 1 AVG abzusetzen. Es sind deshalb in Spalte 9 keine Monate ausgedruckt.

Spalte 5

Für die nach dem FRG oder der VuVO anzurechnenden Zeiten ist die Beschäftigtengruppe und Leistungsgruppe ausgedruckt, die den einzelnen Zeiten zugrunde zu legen ist. Die Beschäftigtengruppe ist mit einem Buchstaben bezeichnet. Es bedeuten:

A = Angestellte

F = Arbeiter in der Forstwirtschaft

I = Arbeiter außerhalb der Land- und Forstwirtschaft

L = Arbeiter in der Landwirtschaft.

Für die Pflichtbeiträge mit Sachbezug (Art. 2 § 54 Abs. 2 AnVNG, Art. 2 § 55 Abs. 2 ArVNG) ist bei Rentenbezugszeiten ab 1. 7. 1965 die nach den Anlagen zu diesen Bestimmungen zuzuordnende Leistungsgruppe mit zwei Stellen angegeben (z. B. 01 für Leistungsgruppe 1). Die Ordnungszahl 00 ist ausgedruckt, wenn eine Leistungsgruppe nicht zuzuordnen ist (so bei Zeiten der Ausbildung als Lehrling oder Anlernling, Beitragszeiten während einer anzurechnenden Ausfall- oder Zurechnungszeit und bei Inflationsbeiträgen).

Spalte 8

Die Beitragsklassen sind einheitlich mit Zahlen angegeben. Für die mit dem 1. 1. 1968 eingeführten Beitragsklassen werden die ersten beiden Stellen der Klassenbezeichnung wiedergegeben, beispielsweise für Kl. 100 = 01 oder Kl. 1200 = 12. Für die Beitragsklassen mit Buchstabenbezeichnungen sind folgende Zahlen ausgedruckt:

1913—1949

A = 01
B = 02
C = 03
D = 04
E = 05
F = 06
G = 07
H = 08
J = 09
K = 10

1957—1967

A = 03
B = 05
C = 07
D = 09
E = 11
F = 13
G = 15
H = 16
J = 17
K = 18
L = 19
M = 20
N = 21
O = 22
P = 23
Q = 24
R = 25
S = 26
T = 27
U = 28
V = 29

BUNDESVERSICHERUNGSANSTALT FÜR ANGESTELLTE

Berechnung der Werteinheiten

aus den Beiträgen zur Rentenversicherung der ANV für ALFRED RAHN

16 421901S 01 1 geboren 28.01.1901

Anlage 2

Blatt 1

Anrechenbare Zeiten			Anzahl der		Beitragsklasse oder Entgelt	Wert je Monat/Woche oder Durchschn.-Entgelt aller Versicherten (volle DM)	Werteinheiten	Zwischensumme der Werteinheiten	Zwischensumme der Monate	Monatsdurchschnitt (Spalte 8 : Spalte 9)	Summe der	
Vers.-Zweig	ab Monat/Jahr	Bezeichnung	Wochen	Monate							Werteinheiten	Monate
1	2	3	4		5	6	7	8	9	10	11	12
AR	9.18	P5	47		01	0,44	20,68					
AR	9.18	P5	2		04	1,55	3,10					
AN	9.19	P5		1	03	6,32	6,32					
AR	1.21	P5	17		05	2,63	44,71					
AN	6.21	P5		2	09	28,24	56,48					
AN	1.24	P		12	03	8,35	100,20					
AN	1.25	P		2	03	8,35	16,70					
AN	3.25	P		22	04	13,80	303,60					
SUMME AUS BEITRAEGEN BIS 31.12.1964								551,79	55	10,03		
OHNE PFLICHTBEITRAEGE DER ERSTEN 5 JAHRE								420,50	36	11,68		
SUMME, BEI DER WERT SPALTE 10 HOEHER IST											420,50	36
ZEITEN NACH § 32A AVG BIS 31.12.1964												
	P5			19								
	BZ I			29								
	EZ			130								
	AZ			15								
ANZAHL DER MONATE UND MASSGEBENDER WERT									193	11,68		
WERT DER LGR 3 ANLAGE 1 ZU § 32A AVG										8,67		
FUER DIE BERECHNUNG IST GUENSTIGER									193	11,68	2254,24	193
											2674,74	229

(Spalte 11 : Spalte 12) × 12 ergibt den
Vomhundertsatz für die Rentenbemessungsgrundlage: 140,16

(10/72/69)

IV 8827 – 10. Aufl. – 7/69 – 350 000 SSt 45 907 137

Erläuterungen zur Anlage 2
Berechnung der Werteinheiten

Von den im Versicherungsverlauf aufgeführten Zeiten sind in der Anlage 2 nur die Zeiten wiedergegeben, die für die Rentenbemessungsgrundlage zu berücksichtigen sind. Bei Versicherungsfällen bis 31. 12. 1965 sind dies nur die Beitragszeiten.

Spalte 3

Jede Zeit wird mit einer Abkürzung bezeichnet. Sie gleicht derjenigen, die bereits in der Anlage 1 — Versicherungsverlauf — zur Kennzeichnung der einzelnen Zeiten verwendet worden und auf der Rückseite der Anlage 1 erläutert ist.

Beitragszeiten sind an dem ersten Buchstaben der Abkürzung zu erkennen. Es bedeuten:

P = Pflichtbeiträge,

S = Pflichtbeiträge mit Sachbezug (Art. 2 § 54 Abs. 2 AnVNG, Art. 2 § 55 Abs. 2 ArVNG),

F = Freiwillige Beiträge.

Die in Verbindung mit diesen Buchstaben geschriebenen **weiteren** Kennzeichen haben folgende Bedeutung:

5 = Beiträge während der ersten 5 Kalenderjahre seit Eintritt in die Versicherung. Bei Versicherungsfällen bis 31. 12. 1965 nur dann, wenn der erste Beitrag vor Vollendung des 25. Lebensjahres entrichtet ist.

A = Beiträge während einer Ausfallzeit.
Sind bei Versicherungsfällen ab 1. 1. 1966 die Ausfallzeiten anzurechnen, sind für die Rentenbemessungsgrundlage statt dieser Beiträge die zeitgleich nachgewiesenen Ausfallzeiten zu berücksichtigen (§ 32 Abs. 7 S. 2 AVG). Auf die Versicherungsjahre sind diese Beiträge dagegen anzurechnen. Die zeitgleich nachgewiesenen Ausfallzeiten bleiben für die Versicherungsjahre unberücksichtigt.

D = Beiträge einer Doppelversicherung (Art. 2 § 11 AnVNG, § 54 Abs. 5 RKG), die für die Rentenbemessungsgrundlage und die Versicherungsjahre nicht zu berücksichtigen sind.

F = Zeiten einer Nachversicherung nach § 72 G 131, § 99 AKG, Art. 6 §§ 18, 19, 22, 23 FANG oder § 20 NS-Abwicklungsgesetz.

H = Halbe Beiträge (Art. 2 § 12 Abs. 3 AnVNG).

I = Beiträge, die während der Inflationszeit vam 1. 8. 1921 (AV) bzw. 1. 10. 1921 (ArV) bis zum 31. 12. 1923 entrichtet ader für diese Zeit nachentrichtet worden sind.
Bei Versicherungsfällen ab 1. 1. 1966 sind alle Beiträge, die während der Inflatianszeit entrichtet ader für diese Zeit nachentrichtet sind, in der Anlage 2 mit der Abkürzung »BZI« bezeichnet.

J = Freiwilliger Beitrag für eine Zeit, in der der Versicherte wegen Überschreitens der Jahresarbeitsverdienstgrenze versicherungsfrei oder nach Art. 2 § 1 AnVNG von der Versicherungspflicht befreit war.

M = Der zweite Beitrag eines Mehrfachbeschäftigten, der nicht auf die Versicherungsjahre anzurechnen ist.

N = Beiträge vor dem 1. 1. 1924, die nach § 26 AVG nicht anrechenbar sind.

W = Zeiten des Grundwehrdienstes oder des zivilen Ersatzdienstes ab 1. 5. 1961.
Für diese Zeiten ist als Entgelt das für die KnV bestimmte durchschnittliche Bruttoarbeitsentgelt aller Versicherten zu berücksichtigen (§ 32 Abs. 6 AVG).

Z = Beiträge während der in der bisherigen Rente enthaltenen Zurechnungszeit.
Bei Versicherungsfällen ab 1. 1. 1966 sind diese Beiträge für die Rentenbemessungsgrundlage und für die Versicherungsjahre nicht zu berücksichtigen (§ 30 Abs. 2 Satz 3 AVG).

Ersatzzeiten und **Ausfallzeiten** sind an den ersten beiden Buchstaben der Abkürzung zu erkennen. Es bedeuten:

EZ = Ersatzzeiten,

AZ = Ausfallzeiten.

Die in Verbindung mit diesen Buchstaben geschriebenen **weiteren** Kennzeichen haben folgende Bedeutung:

B = Ausfallzeiten, die aus der bisherigen Rente bei Umwandlung nach §§ 30 Abs. 2, 31 Abs. 2 AVG oder bei Gewährung einer Hinterbliebenenrente im Anschluß an eine Versichertenrente zu übernehmen sind.

F = Abgeschlossene Fachschulausbildung.

H = Abgeschlossene Hochschulausbildung.

L = Abgeschlossene versicherungsfreie oder nicht versicherungspflichtige Lehrzeit.

N = Monate, die teilweise mit einer Ersatz- oder Ausfallzeit und mit einer Beitragszeit belegt sind. Diese Manate sind nicht auf die Versicherungsjahre anzurechnen.

S = Schulausbildung.

W = Ersatzzeiten nach Art. 2 § 9 AnVNG, die nicht auf die Versicherungsjahre anzurechnen sind.

Ausnahme: Alle bis zum 31. 12. 1964 zurückgelegten Ausfallzeiten sind in der Anlage 2 nur mit der Abkürzung „**AZ**" bezeichnet.

Spalte 5

Die Werte sind aus den Spalten 7 und 8 der Anlage 1 — Versicherungsverlauf — übernommen.

Die Beitragsklassen sind — wie im Versicherungsverlauf — einheitlich mit Zahlen angegeben.

Für die Pflichtbeiträge mit Sachbezug werden, sofern mindestens 60 dieser Beiträge glaubhaft gemacht sind, von den im Versicherungsverlauf wiedergegebenen tatsächlichen Beitragswerten und den vergleichsweise zuzuordnenden Werten der jeweiligen Leistungsgruppe nur die höheren, alsa günstigeren Werte ausgedruckt. Dies gilt nur für Rentenbezugszeiten ab 1. 7. 1965.

Spalte 6

Die Vervielfältigungswerte und die durchschnittlichen Bruttoarbeitsentgelte sind für die Jahre bis 1955 den Anlagen zu § 32 AVG, § 1255 RVO, § 54 RKG und für die Jahre ab 1956 den Verordnungen über Änderungen der Bezugsgräßen für die Berechnung von Renten (§ 33 Abs. 1 AVG) entnommen.

Für die nach dem 31. 12. 1964 liegenden Ersatz- und Ausfallzeiten nach § 36 Abs. 1 Nr. 1 bis 3 und 5 AVG ist bei Versicherungsfällen ab 1. 1. 1966 der monatliche Durchschnittswert — gegebenenfalls begrenzt auf 16,66 (bei KnV 20,83) — wiedergegeben, der sich aus den Zeiten bis zum Ende des Vorjahres ergibt und dessen Berechnung in den Spalten 8 bis 10 dargestellt ist.

Spalte 7

Bei Beitragsklassen werden die Werteinheiten errechnet, indem die Anzahl der Wochen ader Monate aus Spalte 4 mit dem in Spalte 6 angegebenen Wert vervielfältigt wird.
Bei Entgelten werden die Werteinheiten errechnet, indem das Entgelt aus Spalte 5 mit 100 vervielfältigt und durch das Entgelt aus Spalte 6 geteilt wird. Das Ergebnis ist auf zwei Dezimalstellen bürgerlich zu runden.

BUNDESVERSICHERUNGSANSTALT FÜR ANGESTELLTE

1 BERLIN 31 (WILMERSDORF), RUHRSTRASSE 2, TEL. 86051

ALFRED RAHN — ANLAGE 3

16 4219019 01 1 GEB. 28.01.1901 — BLATT 1

BERECHNUNG DER JAEHRLICHEN LEISTUNG DER HOEHERVERSICHERUNG

STEIGERUNGSBETRAEGE NACH § 38 AVG FUER BEITRAEGE DER

HOEHERVERSICHERUNG

IM ALTER BIS ZUM 30. JAHR 20 % DES WERTES DER BEITRAEGE

5	BEITRAEGE KL. 05 VON JE	1,40 DM =	7,00 DM	X 20 % =	1,40 DM
13	BEITRAEGE KL. 05 VON JE	1,40 DM =	18,20 DM	X 20 % =	3,64 DM

JAEHRLICHE LEISTUNG DER HOEHERVERSICHERUNG

FUER DEN VERSICHERTEN 5,04 DM

(1019/69)

IV 8825 (2-fach) – 12. Aufl. – 7/69 – 700000 | SSr 45 | 907134

BUNDESVERSICHERUNGSANSTALT FÜR ANGESTELLTE

1 BERLIN 31 (WILMERSDORF), RUHRSTRASSE 2, TEL. 86051

ALFRED RAHN — ANLAGE 4
16 4219019 01 1 GEB. 28.01.01 — BLATT 1

BERECHNUNG DER VERSICHERTENRENTE AUS DER AV/ARV

DIE HOEHE DER JAHRESRENTE RICHTET SICH NACH DER FUER DEN VERSICHERTEN MASSGEBENDEN RENTENBEMESSUNGSGRUNDLAGE UND DEM STEIGERUNGSSATZ, DER SICH AUS DER ANZAHL DER ANRECHENBAREN VERSICHERUNGSJAHRE ERGIBT.

DIE RENTENBEMESSUNGSGRUNDLAGE BETRAEGT 140,16 % (S.ANL. 2 (AV)
DER FUER DAS JAHR DES VERSICHERUNGSFALLES GELTENDEN
ALLGEMEINEN BEMESSUNGSGRUNDLAGE VON 7857,00 DM
DAS SIND 11012,37 DM

FUER DIE ANRECHNUNGSFAEHIGEN VERSICHERUNGSJAHRE
SIND ZU BERUECKSICHTIGEN

	WOCHEN	+ MONATE	= MONATE
BEITRAGSZEITEN	66	68	84
ERSATZZEITEN			130
AUSFALLZEITEN			15
SUMME DER ANZURECHNENDEN MONATE			229

ERGIBT 19,5 VERSICHERUNGSJAHRE (§ 35 AVG)

FUER JEDES ANRECHNUNGSFAEHIGE VERSICHERUNGSJAHR WERDEN 1,5 % DER RENTENBEMESSUNGSGRUNDLAGE ALS JAEHRLICHE VERSICHERTENRENTE GEWAEHRT.
DAS SIND 29,25 % VON 11012,37 DM =

JAEHRLICHE VERSICHERTENRENTE DER AV	3221,12 DM
JAEHRLICHE LEISTUNG DER HOEHERVERSICHERUNG	5,04 DM
JAHRESRENTE	3226,16 DM

MONATLICHE RENTE AB 1.01.66 — 268,90 DM

AB 1.01.68 ANPASSUNG NACH DEM 10. RAG

DIE JAEHRLICHE VERSICHERTENRENTE DER AV BETRAEGT AUF GRUND DER NEUEN ALLGEMEINEN BEMESSUNGSGRUNDLAGE VON 8490,00 DM 3480,63 DM

JAEHRLICHE LEISTUNG DER HOEHERVERSICHERUNG	5,04 DM
JAHRESRENTE NACH ANPASSUNG	3485,67 DM

MONATLICHE RENTE AB 1.01.68 — 290,50 DM

AB 1.01.69 ANPASSUNG NACH DEM 11. RAG

DIE JAEHRLICHE VERSICHERTENRENTE DER AV BETRAEGT AUF GRUND DER NEUEN ALLGEMEINEN BEMESSUNGSGRUNDLAGE VON 9196,00 DM 3770,06 DM

JAEHRLICHE LEISTUNG DER HOEHERVERSICHERUNG	5,04 DM
JAHRESRENTE NACH ANPASSUNG	3775,10 DM

MONATLICHE RENTE AB 1.01.69 — 314,60 DM

AB 1.01.70 ANPASSUNG NACH DEM 12. RAG

DIE JAEHRLICHE VERSICHERTENRENTE DER AV BETRAEGT AUF GRUND DER NEUEN ALLGEMEINEN BEMESSUNGSGRUNDLAGE VON 9780,00 DM 4009,49 DM

JAEHRLICHE LEISTUNG DER HOEHERVERSICHERUNG	5,04 DM
JAHRESRENTE NACH ANPASSUNG	4014,53 DM

(1697/69)

IV 8825 (2-fach) – 13. Aufl. – 11/69 – 700000 | SSt 45 | 907225

BUNDESVERSICHERUNGSANSTALT FÜR ANGESTELLTE

1 BERLIN 31 (WILMERSDORF), RUHRSTRASSE 2, TEL. 86051

16 4219019 01 1 ALFRED RAHN
GEB. 28.01.01

ANLAGE 4
BLATT 2

MONATLICHE RENTE AB 1.01.70 334,60 DM

(1697/169)

IV 8825 (2-fach) – 13. Aufl. – 11/69 – 700000 SSt 45 907225

BUNDESVERSICHERUNGSANSTALT FÜR ANGESTELLTE

1½zeilig

RZ.: IV 42 - 5953 R 69
16 42 19019 01

für Alfred Rahn

geboren 28.1.1901

Anlage 5

Blatt - -

Nach dem Außenwirtschaftsgesetz vom 28. 4. 1961 (BGBl. I S. 481) in Verbindung mit der Außenwirtschaftsverordnung vom 22. 8. 1961 (BGBl. I S. 1381) können die Renten der Angestelltenversicherung unter den darin angegebenen Voraussetzungen transferiert werden.

Die Überweisung der Rentenbeträge erfolgt über unsere Bankverbindung **vierteljährlich nachträglich,** und zwar an:
Konto-Nr. 144922-1, Midland Federal Sav. & Loan Ass., 17th St.,
Denver, Colorado 80202/USA

Ihre Rente beträgt monatlich

ab 1.1.1966 268,90 DM

ab 1.1.1968 290,50 DM

ab 1.1.1969 314,60 DM

1.1.1970 334,60

Wir werden unsere Hauptkasse beauftragen, zu überweisen

a) **einmalig** vom 1.1.1966 bis 31.3.1970 = 14 718,60 DM

b) **fortlaufend** jeweils zum 31. 3., 30. 6., 30. 9. und 31. 12. eines jeden Jahres vierteljährlich nachträglich 3 × 334,60 DM = 1 003,80 DM

erstmalig zum 1.7.1970 für die Zeit vom 1.4.1970 bis 30.6.1970

Die fortlaufende Zahlung der Rente für die Zukunft setzt voraus, daß uns regelmäßig **Lebens- und Staatsangehörigkeitsbescheinigungen** nach anliegenden Vordrucken **zu den darin angegebenen Terminen** eingereicht werden.

~~Für die Weitergewährung des Kinderzuschusses — der Waisenrente — über das 18. Lebensjahr hinaus ist ein amtlicher Nachweis über den Schulbesuch bzw. die Berufsausbildung vorzulegen.~~

Anlagen

3 Vordrucke für Lebens- und Staatsangehörigkeitsbescheinigungen

(13145 9)

IV 6059
6. Aufl. - 9/69- 10 000 - A

BUNDESVERSICHERUNGSANSTALT FÜR ANGESTELLTE

Rentenbescheid

Anlage 6

Az.: IV 42 – 5953 R 69

~~Bei gewöhnlichem Aufenthalt im Bundesgebiet steht Ihnen — und — der(n) Waise(n) — das Ruhegeld — die Rente — aus allen anrechenbaren Versicherungsjahren zu (vgl. Anlage ..... zum Rentenbescheid).~~

~~Für Zeiten des gewöhnlichen Aufenthalts im Ausland ist — sind — das Ruhegeld — die Rente(n) — in gleicher Höhe weiterzuzahlen.~~

Sie sind verpflichtet, jede Änderung Ihrer Staatsangehörigkeit — ~~der Staatsangehörigkeit der Waise(n)~~ — auch die erst beantragte — unverzüglich der BfA unter Angabe des Akten- und des Rentenzeichens bekanntzugeben, weil sich ggf. hierdurch eine andere rechtliche Beurteilung über die Zahlung der Leistung in das Ausland ergeben kann. Wir behalten uns die Rückforderung von Rentenleistungen vor, die wegen eines Wechsels der Staatsangehörigkeit nicht mehr zustehen.

Die Zahlung der Rente erfolgt gemäß § 97 Abs. 1 des Angestelltenversicherungsgesetzes (AVG) in Verbindung mit dem deutsch-amerikanischen Freundschafts-, Handels- und Schiffahrtsvertrag vom 29.10.1954.

Die Zeiten von Oktober 1919 bis 1920 sind keine Ausfallzeiten, weil die Voraussetzungen nach § 36 Abs. 1 AVG nicht gegeben sind.

Die nachgewiesenen Ausfallzeiten können nicht berücksichtigt werden, weil die Halbdeckung nach § 36 Abs. 3 AVG nicht gegeben ist.

(209/70) IV 6042
Bescheidzusatz RA 14
9. Aufl. - 2/70 - 10 000 - A

BUNDESVERSICHERUNGSANSTALT FÜR ANGESTELLTE

Erläuterungen und Hinweise zum Rentenbescheid

1. Die Bedeutung des Rentenbescheides

Der Rentenbescheid ist sorgfältig aufzubewahren. Er dient als Ausweis, insbesondere für die Rentnerkrankenversicherung. Die in dem Rentenbescheid wiedergegebenen Werte sind auch für spätere Anpassungen oder Neufeststellungen nach § 59 Abs. 1 AVG maßgebend.

Die Versicherungsunterlagen (z. B. Aufrechnungs- oder Ersatzbescheinigungen) sind sorgfältig aufzubewahren und bei erneutem Rentenbegehren (auch Hinterbliebenenrente) wieder vorzulegen.

2. Rentenbeginn (§ 67 AVG)

Die **Versichertenrente** ist grundsätzlich vom **Ablauf** des Monats an zu gewähren, in dem ihre Voraussetzungen erfüllt sind.

Für die vorgezogenen Altersruhegelder (§ 25 Abs. 2 und 3 AVG) ist der Antrag Voraussetzung für die Rentengewährung.

Die Rente wegen Berufsunfähigkeit oder wegen Erwerbsunfähigkeit ist vom **Beginn des Antragsmonats** an zu gewähren, wenn der Antrag später als drei Monate nach dem Eintritt der Berufsunfähigkeit oder der Erwerbsunfähigkeit gestellt wird.

Hinterbliebenenrente ist vom **Zeitpunkt des Todes** des Versicherten an zu gewähren, wenn für den Versicherten im Sterbemonat keine Rente zu zahlen war. Ist eine Versichertenrente für den Sterbemonat gezahlt worden, so beginnt die Hinterbliebenenrente erst mit dem **Ablauf** des Sterbemonats.

Die Rente an den **früheren Ehegatten** ist grundsätzlich erst vom Ablauf des **Antragsmonats** an zu gewähren.

Erhöhung oder **Wiedergewährung** der Rente kann nur vom Beginn des Antragsmonats an verlangt werden.

3. Rentenzahlungen durch die Post

Wird die laufende Rente durch die Rentenzahlstelle (Postamt) gezahlt, würde die Bundespost es begrüßen, wenn Sie sich dazu entschließen könnten, die Überweisung der Ihnen zustehenden Beträge auf Ihr Postscheckkonto, Postsparbuch bzw. Bankkonto oder auf das eines Familienangehörigen, mit dem Sie in häuslicher Gemeinschaft leben, zu beantragen. Sie entlasten damit nicht nur Ihre zuständige Rentenzahlstelle, sondern ersparen sich zu den jeweils festgelegten Zahlterminen den Weg zum Postamt sowie Fahrkosten und Wartezeiten.

Falls Sie die unbare Zahlung wünschen, bitten wir, den beigefügten Vordruck „Antrag auf unbare Zahlung von Renten . . ." genau und mit Durchschrift auszufüllen und an

Ihre zuständige Rentenzahlstelle (Postamt)

abzusenden, die über den Antrag entscheidet. Die Bundesversicherungsanstalt für Angestellte (BfA) ist für die Bearbeitung des Antrages **nicht** zuständig und hat auch keinen Einfluß auf die Entscheidung des Postamtes.

Etwaige Einmal- oder Nachzahlungen werden von der BfA angewiesen und mit Postanweisungen ins Haus zugestellt.

(245 · 69)

GR 9014
7. Aufl. - 2 69 50 000-A

4. Änderung der Anschrift

Bei einer Anschriftsänderung im **Inland** ist die neue Anschrift nur dem bisherigen Zahlpostamt bekanntzugeben.

Nimmt der Rentenberechtigte Aufenthalt **außerhalb** des Bundesgebietes einschließlich Berlin (West), ist die Anschriftsänderung nicht nur dem bisherigen Zahlpostamt, sondern auch der BfA mitzuteilen, weil besondere Bestimmungen hinsichtlich der Rentenberechnung und der Rentenzahlung anzuwenden sein könnten. In einem solchen Fall empfehlen wir, sich rechtzeitig bei der BfA über mögliche Auswirkungen der Wohnsitzverlegung zu erkundigen.

5. Krankenversicherung der Rentner

Nach dem Gesetz über die Krankenversicherung der Rentner (KVdR) sind alle Personen krankenversicherungspflichtig, welche die Voraussetzungen für den Bezug einer Rente aus der Rentenversicherung der Angestellten erfüllen und diese Rente beantragt haben (§ 165 Abs. 1 Nr. 3 RVO i.d.F. des Finanzänderungsgesetzes 1967).

Die KVdR beginnt frühestens mit dem Tage der Stellung des Rentenantrages. Wird die KVdR wirksam, zahlt die BfA für diese Versicherung die Beiträge, soweit es sich um Zeiten nach dem Rentenbeginn handelt. Beiträge zur KVdR, die der Rentner für die Zeit nach Rentenbeginn bis zur Zustellung des Rentenbescheides als Rentenantragsteller zunächst selbst entrichten mußte, werden ihm von der Krankenkasse zurückgezahlt (§ 381 Abs. 2 und 3 RVO).

Nähere Auskunft über die Leistungen der KVdR erteilt die Krankenkasse.

Die KVdR tritt nicht ein, wenn der Rentenempfänger nach anderen gesetzlichen Bestimmungen krankenversichert ist (§ 165 Abs. 6 RVO).

6. Beteiligung an der Krankenversicherung der Rentner

Auf Grund des Gesetzes zur Verwirklichung der mehrjährigen Finanzplanung des Bundes haben die Rentner vom 1. Januar 1968 an zu den Aufwendungen beizutragen, die den Rentenversicherungsträgern durch die KVdR entstehen. Zu diesem Zweck sind 2 % der Rente ohne Kinderzuschuß einzubehalten. Der einbehaltene Betrag ist aus der Anlage 4 zum Rentenbescheid zu ersehen.

Für Renten aus Versicherungsfällen 1967 ist vorgesehen, daß erst ab 1. 1. 1969 ein entsprechender Anteil einbehalten wird.

Rentnern, die deswegen nicht in der KVdR versichert sind, weil sie nach anderen gesetzlichen Vorschriften krankenversicherungspflichtig sind (z. B. auf Grund einer Beschäftigung oder als Arbeitsloser), werden die einbehaltenen Beträge vierteljährlich nachträglich von der Krankenkasse ausgezahlt, bei der sie versichert sind.

7. Beitragsentrichtung während des Rentenbezuges

Für Empfänger von Rente wegen Berufsunfähigkeit oder Erwerbsunfähigkeit sind volle Pflichtbeiträge zur Rentenversicherung zu leisten, wenn der Rentenempfänger eine rentenversicherungspflichtige Beschäftigung oder Tätigkeit ausübt.

Empfänger von Altersruhegeld sind versicherungsfrei (§ 6 Abs. 1 Nr. 1 AVG).

Sollten Sie beabsichtigen, sich während des Rentenbezuges freiwillig weiterzuversichern, empfehlen wir, zunächst an Hand unserer Merkblätter 3 und 8 zu prüfen, ob Sie zur Weiterversicherung berechtigt sind (§ 10 AVG). Diese Merkblätter erhalten Sie von einer Auskunfts- und Beratungsstelle der BfA, den Versichertenältesten oder von dem für Ihren Wohnsitz zuständigen Versicherungsamt, die Ihnen auch für weitere Auskünfte zur Verfügung stehen.

Freiwillige Beiträge während einer Berufs- oder Erwerbsunfähigkeit werden nur für das Altersruhegeld und die Hinterbliebenenrente angerechnet (§ 10 Abs. 2 AVG).

8. Aufnahme einer Beschäftigung oder Tätigkeit bei vorgezogenem Altersruhegeld

In dem Rentenbescheid über die Bewilligung eines vorgezogenen Altersruhegeldes wird darauf hingewiesen, daß bis zur Vollendung des 65. Lebensjahres **jede** Aufnahme einer Beschäftigung gegen Entgelt oder selbständigen Tätigkeit unverzüglich mitzuteilen ist. Dabei sind der Umfang der vorgesehenen Beschäftigung und das voraussichtliche Entgelt anzugeben. Die BfA wird an Hand dieser Angaben prüfen, ob das vorgezogene Altersruhegeld weiterhin gewährt werden kann.

Das vorgezogene Altersruhegeld nach § 25 Abs. 2 oder 3 AVG wird ohne neuen Bescheid weitergewährt, wenn es sich bei der Beschäftigung oder Tätigkeit lediglich um eine Nebenbeschäftigung oder Nebentätigkeit handelt. Eine Nebenbeschäftigung oder Nebentätigkeit liegt vor, wenn die Beschäftigung oder Tätigkeit ausgeübt wird, entweder

a) nur gelegentlich, insbesondere zur Aushilfe, für eine Zeitdauer, die im Laufe eines Jahres seit ihrem Beginn auf nicht mehr als 3 Monate oder insgesamt 75 Arbeitstage nach der Natur der Sache beschränkt zu sein pflegt oder im voraus durch Vertrag beschränkt ist, oder

b) nur gegen ein Entgelt (§ 160 RVO) oder ein Arbeitseinkommen, das durchschnittlich im Monat $^1/_8$ der für Monatsbezüge geltenden Beitragsbemessungsgrenze nicht überschreitet, oder

c) nur gegen ein Entgelt (§ 160 RVO) oder ein Arbeitseinkommen, das durchschnittlich im Monat $^1/_5$ des Gesamteinkommens nicht übersteigt.

Ob die aufgenommene Beschäftigung oder Tätigkeit für den Rentenbezug unschädlich ist, entscheidet in jedem Fall die BfA.

9. Umwandlung von Rente wegen EU in Rente wegen BU

Wird die Rente wegen EU in eine Rente wegen BU umgewandelt, weil EU nicht mehr vorliegt, so kann der Anspruch auf Krankengeld wiederaufleben. Das ist der Fall, wenn das Krankengeld höher ist als die Rente wegen BU und der Anspruch auf Krankengeld noch nicht verbraucht ist. Wir empfehlen daher, bei der zuständigen Krankenkasse anzufragen, ob von dort noch ein gekürztes Krankengeld zu gewähren ist.

10. Bezug von Waisenrente

Der Bezug von Waisenrente aus der gesetzlichen Rentenversicherung schließt den Anspruch auf Kindergeld nicht aus. Wir empfehlen daher, beim Träger der Kindergeldleistungen (Arbeitsamt) anzufragen, ob von dort gleichzeitig Kindergeld zu gewähren ist.

11. Abfindung und Wiederaufleben der Hinterbliebenenrenten

Die Witwenrente und die Witwerrente fallen mit dem Ablauf des Monats weg, in dem der Berechtigte wieder heiratet.

Einer Witwe, einem Witwer oder einem früheren Ehegatten des Versicherten wird als Abfindung das 60fache der bisher bezogenen monatlichen Rente gewährt (§ 81 AVG).

Bei gewöhnlichem Aufenthalt der Berechtigten im Ausland wird eine Abfindung nicht gewährt, es sei denn, daß in zwischenstaatlichen Vereinbarungen der Bundesrepublik Deutschland mit anderen Staaten etwas Abweichendes bestimmt ist.

Wird die neue Ehe des Berechtigten ohne dessen alleiniges oder überwiegendes Verschulden aufgelöst oder für nichtig erklärt, so lebt der Rentenanspruch wieder auf. Die wiederaufgelebte Rente wird ab Auflösung oder Nichtigkeitserklärung der Ehe gezahlt, wenn der **Antrag** innerhalb von 12 Monaten gestellt wird.

Ein vom Berechtigten infolge der Auflösung der Ehe erworbener neuer Versorgungs-, Unterhalts- oder Rentenanspruch ist auf die wiederauflebende Rente anzurechnen. Eine bei der Wiederheirat gezahlte Abfindung ist in Teilbeträgen einzubehalten, soweit sie für die Zeit nach Wiederaufleben des Anspruchs auf Rente gewährt ist (§ 68 Abs. 2 und 3 AVG).

12. Die Klageschrift

Wird Klage erhoben, soll die Klageschrift die Beteiligten und den Streitgegenstand sowie den angefochtenen Bescheid unter Angabe des Akten- und Rentenzeichens bezeichnen. Sie soll außerdem einen bestimmten Antrag und die zur Begründung dienenden Tatsachen und Beweismittel enthalten und von dem Kläger oder einer zu seiner Vertretung befugten Person mit Orts- und Tagesangabe unterzeichnet sein.

13. Abkürzungen

ABS.	=	Absatz
ANL.	=	Anlage
ANVNG	=	Angestelltenversicherungs-Neuregelungsgesetz
ARV	=	Arbeiterrentenversicherung
AV	=	Angestelltenversicherung
AVG	=	Angestelltenversicherungsgesetz
BFA	=	Bundesversicherungsanstalt für Angestellte
BU	=	Berufsunfähigkeit
EU	=	Erwerbsunfähigkeit
FANG	=	Fremdrenten- und Auslandsrenten-Neuregelungsgesetz
FRG	=	Fremdrentengesetz
G 131	=	Gesetz zur Regelung der Rechtsverhältnisse der unter Art. 131 des Grundgesetzes fallenden Personen
GGF.	=	gegebenenfalls
I.V.M.	=	in Verbindung mit
KNV	=	Knappschaftsversicherung
KVDR	=	Krankenversicherung der Rentner
RAG	=	Rentenanpassungsgesetz
RKG	=	Reichsknappschaftsgesetz
RVO	=	Reichsversicherungsordnung
S.	=	siehe
SGG	=	Sozialgerichtsgesetz
UV	=	Unfallversicherung
VGL.	=	vergleiche
VUVO	=	Versicherungsunterlagen-Verordnung vom 3. 3. 1960
Z. B.	=	zum Beispiel

ALFRED H. RAHN

Denver, Colorado 80220 (USA), 1. Oktober 19
175 Forest Street

An die
Bundesversicherungsanstalt fuer Angestellte
Berlin-Wilmersdorf
Ruhrstrasse 2

Sehr geehrte Herren:

Ich war am 28. Januar 1901 in Fuerth in Bayern geboren
und war
im Jahre 1922 Angestellter der Firma L.J.Ettlinger,
Eisengrosshandlung, Karlsruhe in Baden
im Jahre 1923 Angestellter der Firma Coutinho, Caro & Co,
Eisen und Stahl Export,
Bugenhagenstrasse, Hamburg
von 1924 bis Januar 1928 Angestellter der Firma M.S.Farrnbacher,
Eisenhandlung, Koeniggstrasse 129, Fuerth i.B.

Ich bitte um Nachpruefung, ob und wenn ja, wieviele Beitraege
fuer mich nachweisbar sind und sehe Ihren gefl. Nachrichten
hierueber mit Interesse entgegen.

Ich danke Ihnen im voraus fuer eine baldige Erledigung und zeichne

mit vorzueglicher Hochachtung

ALFRED H. RAHN

12/2/1969
All documents were given on ~~3/5~~/1969
to Mrs. Langan at the German Consulate,
Denver Colo. I should get a decision
regarding rent from Berlin within the next
few weeks. (815-7458)

4. Nov. 1969.

Meine Lieben,
zunaechst einmal allerdings, lieber Alfred (" zur Sache, Schaetzchen")

In Beantwortung Deines Briefes vom 24. lo. habe ich Dir folgendes mitzuteilen.

Ich komme soeben von einer Verabredung zurueck, die ich in Deiner Sache mit dem zustaendigen Referenten bei der hiessigen Deutschen Botschaft hatte. Um das Ergebnis vorwegzunehmen, muss ich Dir sagen, dass es zum Teil guenstig, zum Teil unguenstig ist. Guenstig insoferne, als die nachgewiesenen Beitraege mit den Ersatzzeiten, fuer die ein besonderer Antrag zu stellen ist(darueber spaeter) fuer das " Altersruhegeld" ausreichen. Nach unverbindlicher Schaetzung meines Gewaehrsmannes duerfte ein Monatsbetrag von ca 250.-- DM herauskommen. Unguenstig dagegen , weil Du durch verspaeteten Antrag fast 4 Jahre versaeumt hast. Die Rente wird naemlich nicht ab 65. Lebensjahr sondern ab 1. des Monats, in dem der Antrag gestellt wird, gezahlt. (Darauf brauchst Du aber meine Leute, die uebrige dann tun.)
Es ergibt sich also die Notwendigkeit jetzt rasch zu handeln.
1.)
Stelle sofort unter Bezugnahme auf das Aktenzeichen der Antwort der BVA. zunaechst einmal den formlosen Antrag auf Zuerkennung des Altersruhegeldes.

2.) Anerkennung der Ersatzzeiten:

Als Ersatzzeiten werden angerechnet Militaerdienst/und durch Verfolgung bedingte Arbeitslosigkeit. Ich weiss nicht, ob eine dieser Voraussetzungen bei Dir zutrifft. (Bei dieser Gelegenheit faellt mir ein, dass ich auch nicht weiss, ob Du nicht viell. auch nach 1926, wo keine weiteren Beitraege mehr nachgewiesen sind, noch in beitragspflichtigen Stellungen gearbeitet hast. Wenn ja, koennte Dir eine solche Zeit , wenn Du Beweise fuer eine solche Taetigkeit beibringen koenntest, evtl. auch ohne Beitragsleistung als Beitragszeit anerkannt werden.)
Dagegen weiss ich sicher, dass Dir als Ersatzzeit anzurechnen ist, die Zeit vom 12. Maerz 1939 (Tag Deiner Auswanderung, wie er sich aus beiliegendem Brief ergibt) bis zum 31. Dez. 1949.; sowie die betreffenden (s. PS.)

3.) Zusammen mit Deinem formlosen Antrag bittest Du um Uebersendung der entsprechenden Formulare und um Anerkennung der Ersatzzeiten, wie sie sich nach meinen obigen Ausfuehrungen fuer Dich ergeben. Du musst dabei darauf hinweisen, dass Du " Verfolgter im Sinne des Bundesentschaedigungsgesetzes bist. (BEG). (Denn nur ein Verfolgter hat Anspruch auf Anrechnung der Ersatzzeiten.) Zum Nachweis Deiner Verfolgteneigenschaft musst Du das Aktenzeichen Deines Entschaedigungsaktes bei Deinem zustanedigen Entschaedigungsamt angeben. Die BVA wird dann von Amts wegen die entsprechenden Nachforschungen dort anstellen.

4.) Nach Erhalt der Formulare kannst Du sie wahrscheinlich selbst ausfuellen. Es sind aber einige Beglaubigungen notwendig. Dieselben kannst Du beim naechsten Deutschen Konsulat, das, wie mir gesagt wurde, sich in Kansas City befindet vornehmen lassen. Du kannst sie auch von einem Notar in Denver beglaubigen lassen und dann zur Legalisierung an das naechste Deutsche Konsulat einsenden. Auf jeden Fall wuerde ich es fuer richtig halten, wenn Du Dich zunaechst einmal telef. mit dem Deutschen Konsulat in Verbindung setzt, um von ihnen zu hoeren, was sie fuer richtig halten. Ich bin allerdings nicht so sicher, ob es dort, wie hier, einen Beamten gibt, der so genau Bescheid weiss.

Solltest Du garnicht zu Recht kommen, dann bleibt immer noch die Moeglichkeit die URO in New York in Anspruch zu nehmen.* Das kostet Dich allerdings Geld, das ich Dirmit meinen heutigen Hinweisen ersparen wollte.

Also auf <u>jeden Fall</u> sofort nach Erhalt dieses Briefes Antrag an die BVA eingeschrieben und Express absenden, damit Du die Rente wenigstens ab 1. Nov. bekommst. Alles andere wird dann schon noch eine gewisse Zeit nehmen.

Damit beendige ich den Arbeitsinhalt dieses Briefes und bin mit den herzlichsten Gruessen fuer Euch Beide

* oder einen Rechtsanwalt in Bonn, der sich mit Wiedergutmachungs- u. Sozialversicherungsangelegenheiten befasst.

Euer

<u>1 Anlage</u> (Sorgfaeltig aufbewahren!)

Meine Lieben '.

Von mir heute nur einige Zeilen. Eure Tochter hat wirklich prompt geantwortet und sich bedankt. Gut erzogen ! ! Was sagt Ihr denn zu dem alten Brief von 39. Bei mir herrscht doch wirklich Ordnung und wie Ihr seht, habe ich die wichtigen Briefe von guten Freunden aufgehoben. Lilli kann wirklich mit Stolz diese Zeilen lesen. Bei uns ist soweit alles in Ordnung und wir bedauern nur zu sehr, dass wir nur so kurz mit Euch zusammensein konnten. Das naechste Mal hoffe ich, es wird oefters sein. Von Thea und Erich hatten wir eine Karte aus Europa. sie treiben sich munter in der Weltgeschichte herum,waren auch 1 Woche in Fuerth. Was man da so lange tut ist mir schleierhaft, wenn man keine alten Freunde mehr dort hat. Unsere Verwandten Mailaenders kommen am 18. Dez. fuer 2o Tage hierher. Von N.Y. habe ich natuerlich regelmaesig Berichte. Der Zustand meiner Mutter ist natuerlich mor or less immer das Gleiche. Ab und zu schreibt sie sogar mal einige Zeilen, sie ist ja linksseitig gelaehmt und kann die reehte Hand bewegen. So, meine Lieben, auch ich verabschiede mich jetzt von Euch und hoffe, Ihr lasst recht bald wieder mal von Euch hoeren. Fuer Dich, Alfred, viel Glueck zur Erledigung. Heu haette die groesste Freude, wenn es bald klappen wird.

Herzlichst

Eure

P.S. von Heu.

Auch die Zeiten Deiner verschiedenen Inhaftierungen (Freiheitsentziehung im Sinne des § 43 des BEG.) sind Dir als Ersatzzeiten im obigen Sinne anzurechnen. Hast Du dafuer, viell. in Deinen Entschaedigungsakten irgend welche Nachweise? Wenn nicht, wuerde viell. auch eine eidesstattl. Versicherung genuegen.

ALFRED H. RAHN

Denver, Colorado 80220, 24.October 1969
175 Forest Street

Liebe Lotte and lieber Heu:

Deinem Rate folgend habe ich gleich nach meiner Rueckkehr an die Bundesversicherungsanstalt fuer Angestellte geschrieben und, ueberraschender Weise, habe ich eine prompte Antwort bekommen, die ich der Einfachheit halber hier beilege. Ich weiss nicht, ob genuegend Beitraege bezahlt worden sind, aber da Du angeboten hast, mir die noetigen Anweisungen zu geben mache ich von Deinem Angebot hiermit Gebrauch. Ich sehe also Deinen Nachrichten hierueber entgegen und ich danke Dir "sincerely" fuer Deine Bemuehungen.

Wir hatten diesen Monat schon zwei Schneestuerme, was ganz ungewoehnlich ist im October; in unserem "backyard" oder soll ich es Garten nennen, war der Schnee 1½ ft. hoch. Erich und Thea sandten uns eine Ansichts= karte vom Stadtpark in Fuerth, der nicht wieder zu erkennen ist. Was die Deutschen getan haben ist fast unglaublich. Wir sahen auf unserer Reise so viele deutsche Touristen, dass ich zu Lilli sagte: Die Deutchen haben den Krieg verlosen, aber sie haben jetzt Europa auf friedliche Weise erobert. Um Dir zu zeigen, wie aktiv sie sind: Naechste Woche kommen nicht weniger als 21 deutsche Direktoren und Managers of Stahlhandelsgesellschaften von Deutschland nach Denver, um die hiesigen Methoden zu studieren. Natuerlich gehen Sie ueber das ganze Land und Denver is nur ein stop. Ich wurde zu einem Luncheon eingeladen, werde aber dankend ablehnen.

Es war wirklich wunderbar mit Euch wieder zusammen zu sein, wenn auch nur fuer eine kurze Zeit. Ein Zimmer at 175 Forest Street ist reserviert fuer Euch und ich hoffe, dass Ihr davon Gebrauch machen werdet.

Mit besten Gruessen, auch von Lilli, and vielem Dank fuer Deine Bemuehungen

Euer

Alfred

Mrs. IDA BECKMAN

Denver, Colorado 80222, (USA)., 1. Oktober 1969
4800 East Kentucky Circle

An die
Bundesversicherungsanstalt fuer Angestellte
Berlin-Wilmersdorf
Ruhrstrasse 2

Sehr geehrte Herren:

Ich bin die Witwe des
Herrn Hugo Bechma nn,
der im Jare 1942 nach seiner Auswanderung in Schweden Verstarb.
Unsere Adresse war: Fuerth in Bayern, Hornschuchpromendade 7.

Mein Gatte, Herr Hugo Bechmann, war bis zum Jahre 1929 ein Angestellter der Firma Bayerische Spiegelglasfabriken, A.-G., Fuerth in Bayern. Ich weiss nicht, wann er seine Taetigkeit dort begann, but es muss zwischen 1900 und 1908 gewesen sein.

Von 1930 bis 1933 war Herr Hugo Bechmann Angestllter der Firma Deutsche Glashandelsgesellschaft m.b.H., Berlikn-Tempelhof, Schoeneberger Strasse 28.

Im Jahre 1933 wurde er entlassen aus den Ihnen bekannten Gruenden.

Ich bitte um Nachpruefung ob und wenn je, wieviele Beitraege fuer ihn nachweisbar sind and sehe Ihren gefl. Nachrichten hierueber mit Interesse entgegen.

Ich danke Ihnen im voraus fuer eine baldige Erledigung und zeichne

mit verzueglicher Hochachtung

Ida Beckman

P.S. Hugo Bechmann Walter
25. Juli 1878
geboren

Form **942**
(Rev. Jan. 1970)
Department of the Treasury
Internal Revenue Service

Employer's Quarterly Tax Return for Household Employees

(For Social Security)

Fill in one line for each household employee to whom you paid $50 or more cash wages in the calendar quarter covered by this return. If you pay an employee more than $7,800 in a calendar year, report only the first $7,800 of such wages. *See instructions on pages 2 and 4 of this form.*

Employee's Social Security No. 000	00	0000	Name of Employee (PLEASE TYPE OR PRINT IN INK AS SHOWN ON SOCIAL SECURITY CARD)	Cash Wages Paid in Quarter (BEFORE TAX DEDUCTION)	
508	03	1157	Vicky Howell		
			Total cash wages ▶	120	00

YOUR COPY

Name Mr Alfred H. Rahm
Address 175 Forest St.

Date quarter ended Sept. 30, 1970
Employer identification No. 84 0551351

IMPORTANT—Keep this copy and a copy of each related schedule or statement.

Before filing the return be sure to enter on this copy your name, address, employer identification number and the period for which the return is filed.

Make check or money order payable to "Internal Revenue Service."

Taxes Due—Enter 9.6% of total cash wages here. (If no tax is due, write "None.") ▶

Dollars	Cents
10	76

If returns will **NOT** be needed in the future, check here ☒

U.S. GOVERNMENT PRINTING OFFICE : 1970—O 398-678

(Continued from page 2)

Where to File.—

If you are located in ▼	File with: ▼
Delaware, District of Columbia, Maryland, New Jersey, Pennsylvania, Virginia	Internal Revenue Service Center 11601 Roosevelt Boulevard Philadelphia, Pennsylvania 19155
Alabama, Florida, Georgia, Mississippi, North Carolina, South Carolina, Tennessee	Internal Revenue Service Center 4800 Buford Highway Chamblee, Georgia 30006
Indiana, Kentucky, Michigan, Ohio, West Virginia	Internal Revenue Service Center Cincinnati, Ohio 45298
Arkansas, Colorado, Kansas, Louisiana, New Mexico, Oklahoma, Texas, Wyoming	Internal Revenue Service Center 3651 S. Interregional Highway Austin, Texas 78740
Alaska, Arizona, California, Hawaii, Idaho, Montana, Nevada, Oregon, Utah, Washington	Internal Revenue Service Center 1160 West 1200 South Street Ogden, Utah 84405
Illinois, Iowa, Nebraska, North Dakota, South Dakota, Missouri, Minnesota, Wisconsin	Your District Director
Connecticut, Maine, Massachusetts, New Hampshire, New York, Rhode Island, Vermont	Your District Director

Statements for Employees.—The law requires each employer to furnish to each employee a written statement of wages and employee tax for each calendar year, on or before January 31 of the next year. If a household worker's employment ends before December 31, the employer's statement should cover the part of the year through the last day of employment, and should be furnished within 30 days after the day on which the last payment of wages is made to the employee.

Each written statement should show (a) the employer's name and address, (b) the employee's name, address, and social security number, (c) the total amount of wages paid in the year (or part year) subject to F.I.C.A. tax, (d) the total amount of employee tax deducted (if not collected from employee enter none), and (e) that the employee social security (F.I.C.A.) rate of 4.8 percent includes 0.6 percent for hospital insurance benefits and 4.2 percent for old-age, survivors, and disability insurance.

The written statement may be in any form suitable for the employee to keep. Form SS–14 may be used as the statement. If you need Forms SS–14, ask the District Director for them.

Penalties.—Avoid penalties and interest by making timely returns and payments of tax. The law provides a penalty for late filing unless reasonable cause is shown for the delay. If you are unavoidably late in filing a return, send a written explanation along with your return. The law also provides a penalty for failure to furnish statements referred to in the preceding section.

Optional Use of Whole Dollar Amounts.—If you pay wages in dollars and cents you may, if you so desire, treat the nearest whole dollar as the amount of taxable wages for the purposes of determining whether the $50-a-quarter test is met, figuring employee tax deductions, and reporting wages on your return. For example, if you paid an amount between $104.50 and $105.49, inclusive, you may report $105 as the taxable wage.

If you use this method on any wage payment made to a household employee in a quarter, you must use the same method on all other wage payments to household employees in that quarter.

A 4.8 percent tax deduction table for 1970 based on whole dollars, is shown below.

Table of 4.8 Percent Employee Tax Deductions For 1970

Note.—You may figure the total tax to report on Form 942 by doubling the tax amounts in this table. For example, if total wages of $114 are paid during the quarter, the employee tax is $5.47 ($4.80 tax for $100 wages plus $0.67 tax for $14 wages). The tax to be reported on Form 942 would be double the amount of the employee tax, or $10.94 ($5.47 employee tax plus $5.47 employer tax).

If wage payment is—	The employee tax to be deducted is—	If wage payment is—	The employee tax to be deducted is—	If wage payment is—	The employee tax to be deducted is—	If wage payment is—	The employee tax to be deducted is—	If wage payment is—	The employee tax to be deducted is—
$1	$0.05	$21	$1.01	$41	$1.97	$61	$2.93	$81	$3.89
2	.10	22	1.06	42	2.02	62	2.98	82	3.94
3	.14	23	1.10	43	2.06	63	3.02	83	3.98
4	.19	24	1.15	44	2.11	64	3.07	84	4.03
5	.24	25	1.20	45	2.16	65	3.12	85	4.08
6	.29	26	1.25	46	2.21	66	3.17	86	4.13
7	.34	27	1.30	47	2.26	67	3.22	87	4.18
8	.38	28	1.34	48	2.30	68	3.26	88	4.22
9	.43	29	1.39	49	2.35	69	3.31	89	4.27
10	.48	30	1.44	50	2.40	70	3.36	90	4.32
11	.53	31	1.49	51	2.45	71	3.41	91	4.37
12	.58	32	1.54	52	2.50	72	3.46	92	4.42
13	.62	33	1.58	53	2.54	73	3.50	93	4.46
14	.67	34	1.63	54	2.59	74	3.55	94	4.51
15	.72	35	1.68	55	2.64	75	3.60	95	4.56
16	.77	36	1.73	56	2.69	76	3.55	96	4.61
17	.82	37	1.78	57	2.74	77	3.70	97	4.66
18	.86	38	1.82	58	2.78	78	3.74	98	4.70
19	.91	39	1.87	59	2.83	79	3.79	99	4.75
20	.96	40	1.92	60	2.88	80	3.84	100	4.80

Form 942
(Rev. Jan. 1970)
Department of the Treasury
Internal Revenue Service

Employer's Quarterly Tax Return for Household Employees

(For Social Security)

Fill in one line for each household employee to whom you paid $50 or more cash wages in the calendar quarter covered by this return. If you pay an employee more than $7,800 in a calendar year, report only the first $7,800 of such wages. *See instructions on pages 2 and 4 of this form.*

Employee's Social Security No. 000	00	0000	Name of Employee (PLEASE TYPE OR PRINT IN INK AS SHOWN ON SOCIAL SECURITY CARD)	Cash Wages Paid in Quarter (BEFORE TAX DEDUCTION)	
508	03	1157	Vicky Howell		
			Total cash wages ▶	156	00

YOUR COPY

Name Mrs. Alfred H. Rahn Date quarter ended June 30, 1970

Address 175 Forest St. Employer identification no.

IMPORTANT—Keep this copy and a copy of each related schedule or statement.

Before filing the return be sure to enter on this copy your name, address, employer identification number and the period for which the return is filed.

Make check or money order payable to "Internal Revenue Service."

Taxes Due—Enter 9.6% of total cash wages here. (If no tax is due, write "None.") ▶

Dollars	Cents
14	98

If returns will **NOT** be needed in the future, check here ☐

pd # 367 June 29, 1970

☆ U.S. GOVERNMENT PRINTING OFFICE : 1969—O-369-453

(Continued from page 2)

Where to File.—

If you are located in ▼	File with: ▼
Delaware, District of Columbia, Maryland, New Jersey, Pennsylvania, Virginia	Internal Revenue Service Center 11601 Roosevelt Boulevard Philadelphia, Pennsylvania 19155
Alabama, Florida, Georgia, Mississippi, North Carolina, South Carolina, Tennessee	Internal Revenue Service Center 4800 Buford Highway Chamblee, Georgia 30006
Indiana, Kentucky, Michigan, Ohio, West Virginia	Internal Revenue Service Center Cincinnati, Ohio 45298
Arkansas, Colorado, Kansas, Louisiana, New Mexico, Oklahoma, Texas, Wyoming	Internal Revenue Service Center 3651 S. Interregional Highway Austin, Texas 78740
Alaska, Arizona, California, Hawaii, Idaho, Montana, Nevada, Oregon, Utah, Washington	Internal Revenue Service Center 1160 West 1200 South Street Ogden, Utah 84405
Illinois, Iowa, Nebraska, North Dakota, South Dakota, Missouri, Minnesota, Wisconsin	Your District Director
Connecticut, Maine, Massachusetts, New Hampshire, New York, Rhode Island, Vermont	Your District Director

Statements for Employees.—The law requires each employer to furnish to each employee a written statement of wages and employee tax for each calendar year, on or before January 31 of the next year. If a household worker's employment ends before December 31, the employer's statement should cover the part of the year through the last day of employment, and should be furnished within 30 days after the day on which the last payment of wages is made to the employee.

Each written statement should show (a) the employer's name and address, (b) the employee's name, address, and social security number, (c) the total amount of wages paid in the year (or part year) subject to F.I.C.A. tax, (d) the total amount of employee tax deducted (if not collected from employee enter none), and (e) that the employee social security (F.I.C.A.) rate of 4.8 percent includes 0.6 percent for hospital insurance benefits and 4.2 percent for old-age, survivors, and disability insurance.

The written statement may be in any form suitable for the employee to keep. Form SS–14 may be used as the statement. If you need Forms SS–14, ask the District Director for them.

Penalties.—Avoid penalties and interest by making timely returns and payments of tax. The law provides a penalty for late filing unless reasonable cause is shown for the delay. If you are unavoidably late in filing a return, send a written explanation along with your return. The law also provides a penalty for failure to furnish statements referred to in the preceding section.

Optional Use of Whole Dollar Amounts.—If you pay wages in dollars and cents you may, if you so desire, treat the nearest whole dollar as the amount of taxable wages for the purposes of determining whether the $50-a-quarter test is met, figuring employee tax deductions, and reporting wages on your return. For example, if you paid an amount between $104.50 and $105.49, inclusive, you may report $105 as the taxable wage.

If you use this method on any wage payment made to a household employee in a quarter, you must use the same method on all other wage payments to household employees in that quarter.

A 4.8 percent tax deduction table for 1970 based on whole dollars, is shown below.

Table of 4.8 Percent Employee Tax Deductions For 1970

Note.—You may figure the total tax to report on Form 942 by doubling the tax amounts in this table. For example, if total wages of $114 are paid during the quarter, the employee tax is $5.47 ($4.80 tax for $100 wages plus $0.67 tax for $14 wages). The tax to be reported on Form 942 would be double the amount of the employee tax, or $10.94 ($5.47 employee tax plus $5.47 employer tax).

If wage payment is—	The employee tax to be deducted is—	If wage payment is—	The employee tax to be deducted is—	If wage payment is—	The employee tax to be deducted is—	If wage payment is—	The employee tax to be deducted is—	If wage payment is—	The employee tax to be deducted is—
$1	$0.05	$21	$1.01	$41	$1.97	$61	$2.93	$81	$3.89
2	.10	22	1.06	42	2.02	62	2.98	82	3.94
3	.14	23	1.10	43	2.06	63	3.02	83	3.98
4	.19	24	1.15	44	2.11	64	3.07	84	4.03
5	.24	25	1.20	45	2.16	65	3.12	85	4.08
6	.29	26	1.25	46	2.21	66	3.17	86	4.13
7	.34	27	1.30	47	2.26	67	3.22	87	4.18
8	.38	28	1.34	48	2.30	68	3.26	88	4.22
9	.43	29	1.39	49	2.35	69	3.31	89	4.27
10	.48	30	1.44	50	2.40	70	3.36	90	4.32
11	.53	31	1.49	51	2.45	71	3.41	91	4.37
12	.58	32	1.54	52	2.50	72	3.46	92	4.42
13	.62	33	1.58	53	2.54	73	3.50	93	4.46
14	.67	34	1.63	54	2.59	74	3.55	94	4.51
15	.72	35	1.68	55	2.64	75	3.60	95	4.56
16	.77	36	1.73	56	2.69	76	3.65	96	4.61
17	.82	37	1.78	57	2.74	77	3.70	97	4.66
18	.86	38	1.82	58	2.78	78	3.74	98	4.70
19	.91	39	1.87	59	2.83	79	3.79	99	4.75
20	.96	40	1.92	60	2.88	80	3.84	100	4.80

November 23, 1970

Residence: 175 Forest Street
Denver, Colo. 80220

Mrs. Irene S. Handel
Controller
HADASSAH
65 East 52nd Street
New York, N.Y. 10022

Dear Mrs. Handel:

You will find attached 56 Shares City Investing Co, i.e.
#NC 112530 = 52 shares,
#NC 215916 = 2 "
#NC 131886 = 2 " = Total of 56 Shares Common Stock.

Please sell these shares immediately through your broker and use the received dollar return as contributions as outlined herewith:

$25.00 Contribution to TECHNION, 1000 Fifth Ave., New York, N.Y. 10028,
$25.00 Contribution to Hillel Academy, c/o Mr. Jack Greenwald,
725 South Glencoe Street, Denver, Colo. 80222
$150.50 Contribution to Denver Chapter of Hadassah, c/o Mrs. Morris Wagner,
55 South Holly Street, Denver, Colo. 80222
the remaining balance as Contribution to the Emergency Fund of Allied Jewish Campaign, Jewish Community Council.
Kittredge Bldg., Denver, Colo. 80202.

Please acknowledge this letter by return airmail, using attached envelope. Please take care of whole matter as soon as possible and kindly confirm.

Sincerely yours,

ALFRED H. RAHN

P.S.: For your personal information, it would have been simpler for all concerned to have this transaction made via Denver Jewish Comm.Council. However, this organization, in the past, found it proper to deduct special contributions to Hadassah from their regular allocation. That's why.

40M-7-68 HYDE

PENN METAL DIVISION—INTER-OFFICE CORRESPONDENCE

To:

From:

Subject:

Date:

Allstate®

Attempted burglary:
Jacket $34.27 from
Inc. Ref

Regional Office
5401 South Valley Highway
Greenwood Village
Englewood, Colorado 80110
Phone: Area Code 303 771-3300

In reply please refer to

February 18, 1970

Alfred H. Rahn
175 Forest Street
Denver, Colorado 80220

RE: Claim No. : 20B03776-10
D/Loss : 2/5/70

Dear Mr. Rahn:

I received your report and your bill from the Briscoe Instrument Laboratory for the replacement of your lock that was damaged in the burglary in the amount of $34.27.

Mr. Rahn, I have carefully checked coverage and find that you carry a $50.00 deductible clause on your policy, which means you pay everything up to the first $50.00.

I, therefore, respectfully deny this claim and will be unable to make payment to you.

Cordially,

H. C. Thompson
Claims Examiner

HCT/j

cc: Briscoe Instrument Laboratory

G65 3

Hadassah
The Women's Zionist Organization of America, Inc. / 65 East 52nd Street, New York, N.Y. 10022 • ELdorado 5-7900

August 26, 1969

(Via Airmail, Special Delivery)

Mrs. Alfred Rahn
175 Forest St.
Denver, Colorado - 80220

Dear Lilli:

I tried unsuccessfully to telephone you this morning and I am rushing this letter out so that you have the information you asked for before you leave for your trip.

Enclosed is a sheet which we use to encourage contributions of securities. The fact is that you may make the gift in one of several ways:

1) Mail the stock directly to Hadassah in New York with instructions about Chapter, etc. credit.

2) You may write to your broker to tell him that you wish to contribute to Hadassah X shares of X stock. You send a copy of this letter to Hadassah, New York City, and we, then, will sell the stock - through your broker - for the account of Hadassah - so that you, as a contributor, save the capital gains tax. Here also, you advise the National Office about Chapter, etc. credit.

3) On the attached sheet you will see there is the "BARGAIN-SALE". Here Hadassah "buys" (from you) your stock by paying to you your original cost. The stock may be either mailed to Hadassah or your broker instructed that you are selling the stock to Hadassah.

When Hadassah sells the stock you receive a receipt for the amount of capital gains, which is your contribution.

In any event, your Chapter can get credit - no matter where the stock is sold.

Have a marvelous European trip and I also look forward to seeing you in New Orleans.

With fondest regards,

Sincerely yours,

Irene B. Handel
Controller

IBH:vb
Encl.

Founder
Miss Henrietta Szold
President
Mrs. Max Schenk
Treasurer
Mrs. Nathan D. Perlman
Secretary
Mrs. Saul Katz
Recording Secretary
Mrs. James Feldman

Vice-Presidents
Mrs. Philip Kroskin
Mrs. Edward H. Lewis
Mrs. Oscar Lozabnick
Mrs. High Salpeter
Dr. Helen Schaffer
Mrs. Israel Usdan

Honorary Vice-Presidents
Mrs. Moses P. Epstein
Dr. Miriam K. Freund
Mrs. Samuel W. Halprin
Mrs. Edward Jacobs
Mrs. Charlotte Jacobson
Mrs. Siegfried Kramarsky
Mrs. Irma Lindheim
Mrs. David de Sola Pool
Mrs. Herman Shulman
Mrs. Robert Szold

Washington Representative
Mrs. Raphael Tourover

Executive Director
Miss Hannah L. Goldberg

UN
WE BELIEVE

NATIONAL BOARD

Mrs. Leon J. Allen
Mrs. Louis H. Barnett
Miss Julliet N. Benjamin
Mrs. Hazel Greenwald Berkowitz
Mrs. Sydney Berkowitz
Mrs. Lester Berlove
Mrs. Nathan Bernstien
Mrs. Walter Brecher
Mrs. Leo R. Burson
Mrs. D. Leonard Cohen
Mrs. Leo I. Dana
Mrs. Harry Donner
Mrs. Julius Doppelt
Mrs. William K. Dorfman
Mrs. Arthur H. Ellis
Mrs. Emanuel Gamoran
Mrs. Samuel M. Gold
Mrs. Henry Goldman
Mrs. Isidore Goldzimer
Mrs. Benjamin E. Gordon
Mrs. Benjamin Gottesman
Mrs. Milton Handler
Mrs. Morris S. Handler
Mrs. Samuel H. Hartley
Mrs. Emanuel M. Joblin
Mrs. Harry Kairys
Mrs. Everett Kalb
Mrs. Martin Lebedoff
Mrs. Stanley Lieberman
Mrs. Edward A. Lusterman
Mrs. Irving Mack
Mrs. Irving E. Marks
Mrs. Max Matzkin
Mrs. Benjamin Meiselman
Mrs. Max M. Meth
Mrs. Morris Popkin
Mrs. Louis Rosenstein
Mrs. Charles Ross
Mrs. Milton Rothbaum
Mrs. William H. Rubin
Mrs. Lawrence Schacht
Mrs. Emanuel Schechter
Mrs. Albert P. Schoolman
Mrs. Ezra Shapiro
Mrs. Carl Spector
Mrs. Raphael Tourover
Mrs. Abraham Tulin
Mrs. Alfred Tuvin
Mrs. Samuel Zales
Mrs. I. Mark Zeligs

REGIONAL PRESIDENTS

Mrs. William J. Kramer
Brooklyn
Mrs. David Golner
Central Pacific Coast
Mrs. Maurice Fleishman
Central States
Mrs. Ross D. Sanders
Connecticut
Mrs. Sidney Lappen
Eastern Pennsylvania
Mrs. Leonard Wolpe
Florida
Mrs. Stanley Hamilton
Great Lakes
Mrs. Melvin H. Goldman
Illinois-Indiana
Mrs. Jerome Paikin
Lower New York State
Mrs. William Surath
Michigan
Mrs. Maurice S. Bucksbaum
Missouri Valley
Mrs. Philip C. Levy
Nassau-Suffolk
Mrs. B. Robert Levin
New England
Mrs. Aaron Kaplan
Northern New Jersey
Mrs. Julian Arnstein
Northern Pacific Coast
Mrs. Philip N. Golomb
Northern Seaboard
Mrs. David H. Cohen
Queens
Mrs. Henry Caplan
Southeastern
Mrs. Sol Herzog
Southern
Mrs. Benjamin Zamost
Southern New Jersey
Mrs. Samuel P. Young
Southern Pacific Coast
Mrs. Arthur Lieverman
Southern Seaboard
Mrs. Milton M. Weinberger
Southwest
Mrs. M. M. Hamburger
Texas Southern
Mrs. Irvin Schermer
Upper Midwest
Mrs. Henry M. Brown
Upper New York State
Mrs. Irving J. Mishkin
Westchester
Mrs. Arthur S. Walder
Western New England
Mrs. David Chamovitz
Western Pennsylvania

CHAPTER PRESIDENTS

Mrs. A. Ernest Platt
Baltimore
Mrs. Robert Naigles
Boston
Mrs. Hyman Kolinsky
Bronx
Mrs. A. Robert Eisenberg
Chicago
Mrs. Emanuel J. Slavin
Cleveland
Mrs. Charles Snider
Detroit
Miss Sally Mintz
Los Angeles
Mrs. Philip F. Thau
Miami Beach
Mrs. Harry Torczyner
New York
Mrs. Morris Yermish
Philadelphia

NATIONAL ASSOCIATES

Mrs. Lester Berlove, Rochester, N.Y.
Mrs. E. J. Evans, Durham, N.C.
Mrs. Lewis Goldberg, Brookline, Mass.
Mrs. Jack A. Goodman, Indianapolis, Ind.
Mrs. Jacob H. Karp, Beverly Hills, Calif.
Mrs. Max Matzkin, Waterbury, Conn.
Mrs. Sidney Munter, Pittsburgh, Pa.
Dr. Lilli Rahn, Denver, Colorado
Mrs. Jacob N. Rose, Philadelphia, Pa.
Mrs. George Rossyn, Malden, Mass.
Mrs. Ezra Shapiro, Cleveland, Ohio
Mrs. Carl Spector, Brookline, Mass.
Mrs. Chas. E. Wyzanski, Jr., Cambridge, Mass.

HONORARY COUNCIL

Miss Julliet N. Benjamin
Mrs. Hazel Greenwald Berkowitz
Mrs. Sol Boneparth
Miss Susan Brandeis
Mrs. Leo I. Dana
Mrs. Sundel Doniger
Mrs. Arthur H. Ellis
Mrs. Harry P. Fierst
Mrs. Benjamin Gottesman
Mrs. David B. Greenberg
Mrs. Emanuel Halpern
Mrs. Joseph Hamerman
Mrs. Milton Handler
Miss Lotta Levensohn
Mrs. Benjamin Meiselman
Mrs. Nathan D. Perlman
Mrs. Albert P. Schoolman
Mrs. Raphael Tourover
Mrs. Abraham Tulin

NATIONAL SERVICE COMMITTEE

Mrs. Ralph Berkson
Mrs. Philip Berman
Mrs. Reuben Bienstock
Mrs. Norman Bram
Mrs. Mace L. Deitz
Mrs. Nathan Elbaum
Mrs. Irving H. Gold
Mrs. Theodore Gore
Mrs. Joseph Heller
Mrs. Benjamin Hoffman
Mrs. Sanford D. Kimball
Mrs. Irvin H. Mason
Mrs. Geoffrey H. Myers
Mrs. Jack W. Perlman
Mrs. Norman Rogers
Mrs. Joseph Rose
Mrs. David J. Schachter
Mrs. Victor Schlesinger
Mrs. Murray M. Shernoff
Mrs. Sol L. Shore
Mrs. Morton Silberman
Mrs. A. Howard Silverman
Mrs. Milton G. Smith
Mrs. Charles Weiner
Mrs. Henry B. Wernick

NATIONAL ADVISORY COMMITTEE

Education Advisory Committee:
Dr. Ira Eisenstein, Chairman

Finance Advisory Committee:
Joseph Gruss, Chairman

Hadassah-Hebrew University Medical Center Advisory Committee:
Mrs. Mary Woodard Lasker, Honorary Chairman

Medical Advisory Board of the Hebrew University and Hadassah:
Dr. M. Ralph Kaufman, Chairman
Dr. Louis Leiter, Vice-Chairman

Youth Aliyah Advisory Committee:
Mrs. Herbert H. Lehman, Honorary Chairman

Youth Reference Board:
Morris Laub, Chairman

IN AMERICA: Hadassah helps interpret Israel to the American people; provides basic Jewish education as a background for intelligent and creative Jewish living in America; carries on a program for American Jewish youth; and participates in efforts which help safeguard the democratic way of life here and work toward peace and security throughout the world.

IN ISRAEL: The members of Hadassah support Hadassah's countrywide medical and public health system, its extensive child welfare and vocational education projects; provide maintenance and education for youth newcomers through Youth Aliyah, of which Hadassah is the principal supporting agency in the United States; and participate in a program of Jewish National Fund land purchase and reclamation.

HASHACHAR: Hadassah is sole sponsor of a new youth movement for boys and girls, ages 9 to 25, which combines the strength of Young Judaea and Junior Hadassah in four age and program divisions. In America it includes a summer camp program and year-round activities to enable Jewish youth to understand and act upon problems facing them as Americans, Jews and Zionists. In Israel, to develop concrete links with the land and the people, programs include: Summer Institutes, year-round study courses, Meier Shfeyah Youth Village, Israel Scout Movement *(Tsofim)*.

HADASSAH carries out the program described above through two corporations: Hadassah, the Women's Zionist Organization of America, Inc., which administers the American program, and Hadassah Medical Relief Association, Inc., which administers the Israel program.

Tax Law Encourages Increased Charitable Gifts to Hadassah

HERE IS HOW IT WORKS →

Charitable contributions to organizations which receive direct or indirect contributions from the general public may now be made by individual donors (including partnerships) to the extent of 30% of the donor's adjusted gross income. HADASSAH QUALIFIES TO RECEIVE SUCH GIFTS and therefore may encourage larger contributions from generous donors.

A donor with an adjusted gross income of $50,000 in 1968 may deduct contributions up to a maximum of 30% or $15,000 given in that year to Hadassah and similar charitable organizations.

FIVE YEAR CARRY-OVER FOR INDIVIDUALS, PARTNERSHIPS AND CORPORATIONS...

With respect to charitable contributions paid in taxable years beginning after December 31, 1963, contributions in excess of 30% of a donor's adjusted gross income (made to organizations which qualify to receive the 30% contribution deduction) may be carried over for five successive years. With this provision, a donor is not penalized for making a contribution in any one year in excess of the amount allowed under law.

THIS MEANS...A donor with an adjusted gross income of $50,000 in 1968 making contributions in that year totaling $25,000 to organizations, such as Hadassah, which qualify to receive the 30% contribution deduction, can take a $15,000 charitable deduction in 1968 and carry over the excess $10,000 for the next five succeeding years, if necessary, depending on his tax deduction.

BECAUSE TAXES ARE A COMPLICATED AND TECHNICAL SUBJECT... ADVISE YOUR DONORS TO CHECK WITH THEIR LAWYERS AND ACCOUNTANTS. THIS SHEET HAS ONLY GENERAL INFORMATION.

CONTRIBUTIONS MAY BE CASH OR SECURITIES

If the contribution is SECURITIES which have increased in value during the period of the donor's ownership, he gains a substantial tax advantage. Because the donor receives a charitable contribution deduction equal to the current market value on the date he transfers the securities to Hadassah HE PAYS NO INCOME TAX ON EITHER SHORT OR LONG TERM CAPITAL GAINS ...which he would otherwise have to pay if he sold these securities.

"BARGAIN-SALE" OF SECURITIES

When appropriate, Hadassah will make "bargain-sale" arrangement with a donor in which he transfers stock to Hadassah AT THE PRICE HE ORIGINALLY PAID, thus recovering his initial investment. An investor in a high tax bracket welcomes this arrangement because he receives a charitable contribution deduction measured by the current market value of the stock on the DATE OF DELIVERY TO HADASSAH, less the cost recovered from Hadassah.

NEW...THE MATCHING GIFT PLAN!

In the increasingly popular MATCHING PLAN a large corporation pledges to match their employees' personal contributions to qualified institutions and organizations, like Hadassah. Thus, when an employee gives, say a $1,000 contribution to Hadassah, the corporation matches it with another $1,000 to double the amount and impact of the gift. Seek these out locally.

Mr. Norman Becker: In line with this pink sheet, I send you this new schedule. Please return after having checked.

5/29/70 **IMPORTANT**

ALFRED H. RAHN
150 CONTINENTAL TERRACE BLDG
2785 NORTH SPEER BLVD.
DENVER, COLORADO 80211
PHONE [illegible]

If your accountant or tax agent prepared your Personal Property Schedule please forward the enclosed notice of valuation to him without delay.

6/1/70 Noted on our copy - valuation is O.K. - same as last year
N. Becker

Beginning on the second Monday in June the Assessor will sit to hear all objections and protests of the valuations of taxable personal property determined by him for the current year.

Protests may be made in person or in writing, but all hearings must be concluded prior to the close of business on the last regular working day of the Assessor in June.

DPD 1036-4
FORM NO. 3 6-16
REV. 10-69 RJB

City and County of Denver

1970 NOTICE OF VALUATION OF PROPERTY

DEPARTMENT OF REVENUE, ASSESSMENT DIVISION • ROOM 303 MUNICIPAL BUILDING • DENVER, COLORADO 80202 • PHONE 297-5833

We hereby notify you that for the year 1970 this office has placed the following valuations on the items of your property as described below:

NOTICE OF VALUATION

SECTION A

NAME AND ADDRESS: RAHN ALFRED H
2785 N SPEER BLVD RM 150
-DENVER COLO 80211

ANNEX	SCHEDULE NO.	SCHED EXT.	TAX TYPE	DISTRICT C D Y	INDUST	AUDIT CODE
	123 980			C 1 8	462	STP

PHONE NUMBER: 455 9062

LOCATIONS:

PLEASE ADVISE THIS OFFICE OF ANY CHANGES IN THE ABOVE INFORMATION

SECTION B

CHANGE OF NAME
1
2
3

CHANGE OF ADDRESS:
4
5

CHANGE OF LOCATION(S): (Show all Denver addresses)
1
2

PHONE NUMBER:

DATE OF CHANGES

IF NEW BUSINESS, DATE STARTED (In Denver):

In compliance with 1964 Colorodo Sessian Laws, Chopter 137, Article 5, Sectian 21, yau are natified of the Valuation for Assessment ploced on the described property for the current toxoble year.

Beginning on the Second Mondoy in June, the Assessor will sit to heor objections to the Voluation for Assessment as listed far the current year, which will become finol unless written objectians ore filed with the Assessor in conformity with Chopter 137, Article 5, Section 22, 1964 Calorada Session Lows, in time for oll hearings to be cancluded by the lost working day in June.

OBJECTIONS TO THE CURRENT YEAR VALUATION FOR ASSESSMENT WILL BE CONSIDERED ONLY IF MADE PRIOR TO THE LAST WORKING DAY IN JUNE, AND CANNOT BY LAW BE ENTERTAINED BY THE ASSESSOR IF MADE AT A LATER DATE.

If you oppeor before the Assessar between the Secand Mondoy of June ond the Lost Working Doy of June, this Notice af Valuotion must be presented at time of oppearonce.

THIS IS A NOTICE OF VALUATION AND NOT A TAX STATEMENT

SECTION D

LINE	CODE	DESCRIPTION	YEAR	COST	LIFE	OTHER FACTORS	%	ACTUAL VALUE IN DOLLARS	ASSESSED VALUE IN DOLLARS
1	24	FURNITURE & FIXTURES				M V	*	149	
2	24		1960	60		RC —	44*	26	
3	24		1968	279	10	— —	93	259	130
4	28	ALL OTHER PROPERTY				B A	*	25	10
							TOT.	$ 459	140

*SEE REVERSE SIDE

SECTION E

CODED STREET ADDRESSES

5585	2785		150				

PAGE 1 OF 1

SECTION F

1970 SUMMARY OF ASSESSMENT

CODE	DESCRIPTION	ASSESSED VALUE
24	FURNITURE & FIXTURES	$ 130
28	ALL OTHER PROPERTY	10
	TOTAL ►	$ 140

THIS IS A NOTICE OF VALUATION OF PROPERTY AND NOT A TAX STATEMENT

SEE REVERSE SIDE

ntentional Second Exposure

City and County of Denver

DPD 1036-4
FORM NO. 3 6-16
REV. 10-69 RJB

1970 NOTICE OF VALUATION OF PROPERTY

DEPARTMENT OF REVENUE, ASSESSMENT DIVISION • ROOM 303 MUNICIPAL BUILDING • DENVER, COLORADO 80202 • PHONE 297-5833

We hereby notify you that for the year 1970 this office has placed the following valuations on the items of your property as described below:

NOTICE OF VALUATION

SECTION A

NAME AND ADDRESS: PAHN ALFRED H
2785 N SPEER BLVD RM 150
-DENVER COLO 80211

PHONE NUMBER: 455 9062

LOCATIONS:

ANNEX	SCHEDULE NO.	SCHED EXT	TAX TYPE	DISTRICT C	DISTRICT D	DISTRICT Y	INDUST	AUDIT CODE
	123 980			C	1	8	462	STP

PLEASE ADVISE THIS OFFICE OF ANY CHANGES IN THE ABOVE INFORMATION

SECTION B

CHANGE OF NAME
1
2
3

CHANGE OF ADDRESS:
4
5

CHANGE OF LOCATION(S). (Show all Denver addresses)
1
2

PHONE NUMBER:

DATE OF CHANGES

IF NEW BUSINESS, DATE STARTED (In Denver):

In compliance with 1964 Colorado Session Laws, Chapter 137, Article 5, Section 21, you are notified of the Valuation for Assessment placed on the described property for the current taxable year.

Beginning on the Second Monday in June, the Assessor will sit to hear objections to the Valuation for Assessment as listed for the current year, which will become final unless written objections are filed with the Assessor in conformity with Chapter 137, Article 5, Section 22, 1964 Colorado Session Laws, in time for all hearings to be concluded by the last working day in June.

OBJECTIONS TO THE CURRENT YEAR VALUATION FOR ASSESSMENT WILL BE CONSIDERED ONLY IF MADE PRIOR TO THE LAST WORKING DAY IN JUNE, AND CANNOT BY LAW BE ENTERTAINED BY THE ASSESSOR IF MADE AT A LATER DATE.

If you appear before the Assessor between the Second Monday of June and the Last Working Day of June, this Notice of Valuation must be presented at time of appearance.

THIS IS A NOTICE OF VALUATION AND NOT A TAX STATEMENT

SECTION D

LINE	CODE	DESCRIPTION	YEAR	COST	LIFE	OTHER FACTORS	% *	ACTUAL VALUE (IN DOLLARS)	ASSESSED VALUE (IN DOLLARS)
1	24	FURNITURE & FIXTURES				M V	*	149	
2	24		1960	60		RC -	44*	26	
3	24		1968	279	10	- -	93	259	130
4	28	ALL OTHER PROPERTY				B A	*	25	10
							TOT.$	459$	140

* SEE REVERSE SIDE

SECTION E

CODED STREET ADDRESSES

5585	2785		150				

PAGE 1 OF 1

SECTION F — 1970 SUMMARY OF ASSESSMENT

CODE	DESCRIPTION	ASSESSED VALUE
24	FURNITURE & FIXTURES	$ 130
28	ALL OTHER PROPERTY	10
	TOTAL ►	$ 140

THIS IS A NOTICE OF VALUATION OF PROPERTY AND NOT A TAX STATEMENT

SEE REVERSE SIDE

The 1970 Notice of Valuation may include detail showing how actual and assessed values were determined.

When available, this information has been furnished to advise the taxpayer of the procedures used by the Assessor. This information will also appear on the 1971 schedules, enabling the taxpayer to complete his declaration by simply indicating changes from the previous year.

The percentages used in arriving at actual values reflect a composite adjustment for variations in the price level as well as for depreciation of the property based on its economic useful life.

The Assessor has also considered deviations in the price level for specific industries, other than average condition of property for its age, as well as functional and economic obsolescence, where applicable.

In cases where original cost and year of acquisition are not available, the assessor's appraisal may be based on replacement cost new, or on such other information available to him.

Variations in arriving at actual value are indicated in the "Other Factors" column in Section D. These codes signify the following:

--	Average table, average condition
-P	Poor condition
-F	Fair condition
-G	Good condition
-E	Excellent condition
AV	Assessed value
AC	Actual value
BA	Best information available
MV	Minimum value
NA	Not applicable
OB	Obsolescence or prorated adjustment
RC	Replacement cost new
D- thru H-	Special industry percentage tables
J- thru N-	Special industry percentage tables
P- thru T-	Special industry percentage tables

Fürth ,5. Juli 36.

Lieber H u g o !

Als ich gestern Abend von der Bahn heimging, ich hatte gerad den Brief mit der Antwort auf Deinen Brief Karlsstadt eingeworfen,traf ich Walter K., der mir erzählte, dass Paul B. Abschiedsbesuche gemacht habe und abgereist sei. Er ist im Interess der deutschen Ausfuhr für seine Firma tätig und hatte daher keine Abgaben zu l isten. - Willst Du nicht Dir überlegen, bevor Du an O. schreibst, doch mal mit einem zuständigen Bureau zu sprechen? vielleicht kann ich von Dr. M. einiges hören, hn halte ich nicht für geeignet dazu, aber es wäre besser nach meiner Ansicht in jeder eise vorbereitet etwas erst anzufangen. - Ich fahre wie besprochen, heute um 11 Uhr zurück. Ich weiss nun nicht, wie ich es mit der Post machen soll, halte es fast für besser, wenn ich sie auch für mich nicht umbestelle, Eilboten hat dann alerdings wenig Zweck. kannst mir ja darüber noch Nachricht geben. Bis ich Deine Antwort darüber habe, lasse ich keine Aenderung eintreten. Sonst nichts Neues, Ist vielleicht ja nicht nötig, dass Du Dich absolut in Deinen geschäftlichen Dispositionen stören lässt, aber ich hielte es in jedem Sinn für besser, wenn Du diesmal Deine Reise t ilen könntest, und kannst Du ja dann bei der zweiten Reise ev. gleich weiterdisponieren.

Für heute alles Gute. Ich reise mit demselben Zug als dieser Brief.

Hoffe Dich in guter Stimmung und nicht a l zu sehr abgehetzt . Mir gehts ausgezeichnet, Ich bin direkt froh, dass ich heute heimfahre, da ich finde, dass hier jetzt alles in bester Ordnung ist und Lilli und dem Kind gehts es sehr gut , der Haushalt läuft tuhig, die Pflegerin ist nett und bei uns zu Hause kann ich doch vielleicht einiges erledigen. Die Wohnugseinrichtung stört mich nicht, ich freue mich direkt auf zu Hause und brauchst Du Dir keinerlei Gedanken zu machen, dass ich mir einsam oder verlassen vorkommen könnte, im Gegenteil, ich schaue mich ganz gerne einmal daheim um und sehe nach dem Rechten.

In Liebe

Ida

Trunk signed R.S.

contains

1 table cloth and 6 napkins.
1 tablr cloth (needle work.)
1 white bedspread.
1 small table cloth(needle work.)
1 table cloth(with hemstich)
1 talbe cloth with crochet lace.
12 napkins with hemstich.
7 turkish towls
9 pillow cases(large)
12 towls.
10 napkins with hemstich.

---

2 red quilts.
2 blankets.

Trunk signed J.B.

2 red quilts(Iderdown fillt.)
8 shawls silk drapes.
1 violet Quilt,(silk, derdown fillt.)
1 shawl.
1 large feather bed.

---

small trunk, signed H.B.

family letters,
Photos
books.

Wardrobe- trunk: signed I.B.

12 pairs of gloves.
7 2 " socks.
2 swimming suits.
1 feather- fan(antik)
2 silkblouses.
14 table cloth(most of them needle work.)
24 napkins(12 with hemstich)
30 small dolies.
1 blue bedjacket.
2 curtains with needle work.
6 undershirts
16 panties.
6 shirts.
5 brassiers.
14 handkerchiefs(needle work)
3 handbags.
1 handbag with petit point and silber frame.
10 pairs of shoes
1 coat with persian kollar.
2 suits.
1 coat(grey)
1 white silk dress
1 black skirt
2 vests.

Wardrobe-Trunk signed H.B.

2 embroidered sheets.
1 " " pillow cases.
1 " " towl.
7 shawls for curtains.
1 embroedered sheet
2 " " pillow cases.
3 curtains(lace)
7table cloth(needle work.)
1 handbag. (blue)
69 handkerchiefs,
1.50 m lace de Bruexelles.
9 pair gloves.
3 bathrobe.
4 hats.
1 aigrette.
2 shawls.
2 pairs of shoes2
2 silk pyjamas
2 silk nightgowns.
1 statuette,
1 small broncestatuette,
6 sheets(linen)
3 silk shirts
3 pillow cases.
3 suits.
3 dresses.
1 blouse
1 pants.
1 housedress(black,embroidered)
lelectric heating pad.

Box I.
Dinner set: Limoge(french china)
--90 piece. 90 pieces.

14 teaglasses
12 crystal plates
6 decorative plates(Kopenhavn.)
1 decorativ plate(Meissen,blue-gold)
1 coffee-pot(antique)
1 sugar bowl(antique)

Box II.
10 ivory statuettes.
1 figure(Meissen)
6 cups and 6 saucers(antique)

sterling silver:
4 bread baskets.
6 fruit baskets(very large)
1 flowerbasket(wrought.)
4 dishes(wrought.)
1 basket(wrought.)
12 teaglasses
1 claret jug(gold plated)
2 candy dishes.
1 bowl for salt and pepper(antique)
1 sugar shaker(
10 creamers
1 oillamp(wrought)
2 flower vases(large)
1 cop(wrought.)

sterling silver coffee-set:
contains silver tray,
coffee pot
tea pot
creamer
sugar bowl with lid.
sterling mocca set:contains
silver tray
mocca pot
creamer
sugar ~~tray~~ bowl
sterling silver desk-set:
contains ink stand.
tray
clock.
blotter
calender
letter opener
signet
foto-frame
sterling silver dresser-set:contains
hair brush
comb
mirroir
3 brushes
button hook
shoe-horn
3 powder boxes
2 flaks with silver stopp
1 nail file

Box III.
Silver ware (sterling silver)
for 24 person-
397 pieces 397 piec

sterling silver:
napkin-holder
cigarette-holder
3 foto-frames.
1 mustard container
1 menorah(antique)
2 dishes(antique)
1 arrak bottle
1 crystal vase with sil-
ver trimming
2 dishes(wrought.)
1 fruit bowl,large,
gold-plated.
2 cups
1 powder box
2 small boxes
1 tea-pot(plated)
1 bracelet.
1 pencil

1 saucer(Limoge)
1 chinese vase, large,
cloisonné, Ming peri
3 small cloisonné vases
1 napkin holder,cloison.
1 embroidered japan. bag
1 square desk.clock,
gilded bronce.
6 egg cups, antique,
1 copper weight set,
antique
1 glass vase,swedish gl
glass,Åfors.
1 blotter
3 platter, plated.

Box IV.
books.
3 pewter- mugs.

Box V.
books.
sterling silver ware:
1 cigarette lighter(wrought.)
2 silver purses.
7 bottle stoppers.
1 cigarre box.
4 small boxes.
2 " " (antique)
10 salt shakers
12 small butter knifes.
1 calling card container
1 champagne muddler
2 sponns, gold plated.
12 demi-tass(gilded)
12 saucers (")
1 purse
1 little dish
1 cigarette estinguisher
2 soda spoons
1 table bell
1 sugar tongue
1 fish set in case
6 mother of pearl dessert knifes amd 6 mother of pearl forks in case
1 silver ware in case
2 match boxes.
1 nut cracker
3 napkinholder
12 butter dishes
1 grape cutter
26 coaster
1 frame
1 tea strainer
1 cigarette box
1 childrens tea set
1 cigarre cutter.
---
1 purse, beaded, antique
7 spoons
11 table spoons
1 gold scale, antique
1 cigarette box,inlaid, oriental
1 cigarette box, sterling silver, oriental.

Box signed E.M. 11.
books.

Box signed P.S.S.
books.

AR 25538 5/13 ALFRED RAHN - REGISTRATION OF RESTITUTION CLAIMS WITH STATE DEPT. & OFFICE OF ALIEN PROPERTY 1945-1950

ARCHIVES

June 10, 1947

Department of Justice
Alien Property Custodian
Washington, D.C.

Gentlemen:

I should like to advise that I do have claims against the following German firms:

1) Brasch & Rothenstein, Spedition (Forwarding agents),
Nuernberg (Bavaria), Germany, U.S.Zone
Camerariusstrasse 6

2) Deutsche Bank, Branch Fuerth in Bayern (Germany - Bavaria)

3) Commerz- und Privatbank, Fuerth in Bayern (Germany - Bavaria)

4) Bayerische Staatsbank, Fuerth in Bayern (Germany - Bavaria).

In case these or part of listed firms do have assets in this country and in case that I as an American cititzen am entitled to file a claim with you, I should greatly appreciate your sending me the necessary form.

You would greatly oblige me some extra forms to be used for claims of my Mother, Mrs. Johanna Rahn, against some of the companies listed above.

I wish to express my sincere thanks for your kind attention to this.

Respectfully yours,

ALFRED H. RAHN

W. GUGGENHEIMER
CERTIFIED PUBLIC ACCOUNTANT
522 FIFTH AVENUE
NEW YORK 18, N. Y.

MURRAY HILL 2-1415

November 12th
1 9 4 6.

Mr. Alfred H. Rahn
511 Mercantile Bldg.
Denver 2, Colo.

Dear Mr. Rahn:-

Herewith I acknowledge receipt of your letter of Nov.5th.

For your information, I wish to mention that the State Department has issued a number of circulars which apply to the recovery of property lost in Germany. There is one circular referring to the recovery of property in general and there are some more circulars having as their object estates, mortgages, etc.

It would be impossible for me to give you instructions which include all possible conditions. The State Department will furnish you with these circulars without charge. However, I deem it advisable that you discuss your matters with someone there who has experience. It would not work out to handle such matters by correspondence.

Trusting that this will help you, I am

Very truly yours,

W. Guggenheimer

WG:RS

November 5, 1946

Mr. William Guggenheimer
52? - 5th Avenue
New York, N.Y.

Dear Mr. Guggenheimer:

My mother, Mrs. Johanna Rahn, immigrated from Germany to the U.S. in October 1938 and she became an american citizen by naturalization in December 1944.

I and my family immigrated from Germany to the U.S. in April 1939 and we became U.S. citizens in May 1945.

Before we left Germany, we were submitted to all the discriminations usual in Germany against Jews in those years. We were forced to sell properties at below market values, some property was confiscated outright by the german authorities and we were furthermore subjected to various kinds of discriminatory taxes and tributes; in addition we were arbitrarily and illegally assessed various amounts of money by the Nazi party and affiliated organizations. After we had left Germany, our remaining property was confiscated by the german government.

Your name has been recommended to me by Mr. Otto Weil as one who is well informed as to how claims for damages and losses as described above should be handled. I suppose it is the Department of State to which I will have to present my claim, and I would much appreciate your informing me with as much detail as possible what kinds of claims the Department of State will accept and how they must be presented.

Permit to thank you in advance for the good attention you will give this inquiry.

Very truly yours,

Alfred H. Rahn

Folders:

Correspondence with C. Loeffler etc about claims for joint ownership of real state on Hornschuhpromenade. (not numbered.)

I. Alfred Rahn Dresdner Bank accounts. Dull.

II 1939 Financial stipulations folloing Hannchen's emigration..

III 1939 Commerce Bank Account-- bo--ring.

IV Documnts from 1906, 1932 and 1937, such as marriage and inheritance contract between Johanna Rahn andSidney Rahn -- maybe of historical interest.

V some interesting letters b y Alfred to the State Department and a Congressman. Also, Max's claim---outcome of which is murky.

VI Questionnaire for Emigrants.

VII Correspondence concerning 10% restitution for Max, Johanna, and James

July 62-Oct. '63 A sale of Hannchen's securities brought DM 1,513.-, so her account now stands at DM 2,104.97.

VIII Claims for interrupted professional life for Alfred and Lilli , Rsult see above.

IX Claims for restitution of confiscated capital, but no "Bescheid". Some claims for Max, but advice to forget it.

X In regard to James, lengthy correspondence and powers of attorney regarding money.

XI Very interesting correspondence from James" "Pfleger" (caretaker) who is writing to various Nazi places to claim money. Letter by Dr. Fuchs, -- let's look at this together!

death notice — incoming material on James + his custodian I put this with James' stuff — translate ? Put X + XI in James folder

XII July ±58 to Sept. '60, emigration cost claim DM 4,597.-- (but a later notification mentioned see above).

XIII A request for a forced auction of Rednitzhof 9 has been revoked.

XIV Endless correspondence, May '46 to June '61 concerning Hannchen's real estate holdings and claims against various people. Alfred's letters sound exasperated at times.

The entire claims correspondence spans a time period from 1946 to 1963

One huge folder XIV deals entirely with Hannchen's various holdings, real estate and claims against various people from May 46 to June '61.
Are you interested in those??

The only ACTUAL payments I could ascertain, because there was a "Bescheid", a notification, were:
payment for "emigration loss" (the cost to emigrate) DM 5,332.49
payment for "Suehneleistung" and "Reichsfluchtsteuer"--forced payments demanded from Jews by the Nazis.
This claim was made in '47, approved in '53 and paid in July '59 : DM 2,211.97
Payment for loss of professional income. Alfred got DM 4,607.-- and Lilli at first DM 5,000.- but she put in a later claim following new laws and got DM 10,000.--

(Justification for her claim was that in order to teach she would have had to complete some requirements which was denied her. Alfred's claim was harder to assess, lot of correspondence was swallowed up by that.

Evidently Hannchen received more compensation, perhaps because she was richer to begin with? More property? Partner in the firm? Is it important?

The bulk of the correspondence was between Alfred and Dr. Hans Fuchs, Attorney. There were repeated requests, misunderstandings, clarifications, corrections, urgings by Alfred "what is taking so long",. apologies or explanations by Fuchs, all in exquisitely stilted language - "your esteemed of (such date)..."

The various proofs were handed over to Fuchs, who kept them for 5 years before being allowed to destroy them.

(C o p y)

DEPARTMENT OF STATE

Washington

July 14, 1945.

In reply refer to
Le 462.11 E.W. Rahn,
Max/7-845

My dear Mr. Rahn:

The receipt is acknowledged of your letter of July 8, 1945 concerning property stated to be owned by you in Germany.

The Department suggests to American nationals who have property in enemy territory or in territory which is or has been occupied by the enemy that they submit to it statements regarding such property along the lines indicated in the enclosed memorandum. The filing of such statements is not to be regarded as the filing of formal diplomatic claims, but such information may be useful in connection with any post-war efforts to protect American property interests.

Sincerely yours,

For the Acting Secretary of State:

(sgd) Green H. Hackworth
Legal Adviser

Enclosure:
Memorandum,
March 20, 1942.

Mr. Max Rahn,
Villamar Apartments,
Santurce, Puerto Rico.

DEPARTMENT OF STATE

AMERICAN-OWNED PROPERTIES IN ENEMY OR ALLY OF ENEMY TERRITORY OR TERRITORY CONTROLLED OR OCCUPIED BY AN ENEMY OR ALLY OF ENEMY

In view of the existing state of war, the Department is not in a position to take any action at this time regarding properties of American citizens in enemy or ally of enemy territory or in territory controlled or occupied by an enemy or an ally of an enemy. However, the American interest in those properties will continue to receive the Department's consideration and as soon as it becomes possible to take any action with respect thereto, due publicity thereof will be given for the information of the American citizens concerned. While there is no requirement that the Department be furnished information relating to such properties, the Department's purpose to render all possible assistance to American owners of such properties as soon as such assistance may become practicable, would be materially aided if each American owner of such property would furnish the Department a comprehensive statement in regard thereto. The statement should include - in addition to any other information that the owner of the property considers pertinent - all available information on the following points in so far as they are applicable:

1. A description of the property and its exact location sufficiently detailed to insure its identification.

2. The actual value of the property as shown by invoices, contracts, accounts or other documents, or in the absence of such evidence, an estimate of the value and the basis for the estimate.

3. When, how and from whom the property was acquired, and all material data regarding its acquisition.

4. In cases of property consigned to the United States but detained in or deverted to enemy or ally of enemy territory or territory controlled or occupied by an enemy or ally of enemy, all material facts relating to the shipment including names of shipping ports and ports of transshipment, names of transporting vessels, name and address of consignee, name and address of custodian, if any, and latest reports of location and condition of property.

5. In cases of property shipped from the United States, all material facts relating to the shipment including name of shipping port, transporting vessel, name and address of consignee, name and address of custodian, if any, and latest reports of location and condition of property.

6. Extent of ownership of property by (1) American citizens or (2) an American company or organization or (3) by a foreign company or organization in which American citizens have a financial interest. As to (2) and (3), the extent of the American financial interest should be described.

7. The date and manner of acquisition of American citizenship of the owner of the property.

8. If there is any alien interest in the property or in any American or foreign organization in which title to the property is vested, the nature and extent of such interest and the names and nationalities of aliens having that interest.

9. If the property has been seized, sequestrated, damaged, lost or destroyed, the known facts in relation thereto should be stated.

10. All documentary evidence of title to or value of the property should be described in statements sent to the Department and the documents should be carefully preserved for possible future use.

March 20, 1942.

Caguas, Puerto Rico
December 22nd, 1945.

The Secretary of State
Washington 25, D.C.

Le 462.11 E.W. Rahn,Max/7-845

Sir:

Reference is made to your letter of July 14, 1945 in which you recommend that american citizens submit to your department statements of property located in enemy territory. Since receipt of your letter, I have been trying to obtain accurate information about certain property of mine located in Germany which I now wish to submit to you, in the certainty that your department will do its best that this property is returned to me in due time.

This is a description of the property:

(1) Account at Deutsche Bank in Fuerth-Bavaria (Germany) amounting in the year 1941 to — RM 2.234.--

(2) One half share of inheritance of the estate of my brother James Rahn who died on January 21, 1941. According to letter of January 30, 1941, sent to my mother, Mrs. Johanna Rahn, 1195 Holly Street, Denver 7, Colorado, by her authorized agent, Mr. Georg Dimmler, Johannis-strasse 18, Fuerth-Bavaria, the estate consisted of:

Checking and Savings account with Bayerische Staatsbank in Fuerth-Bavaria	RM 8.458.18
Bonds and securities in open depot with same bank	36.498.--
Mortgage on property of Georg Scherber, Fuerth-Bavaria	1.500.--
	RM 46.456.18
Half share thereof:	RM 23.228.09

My mother, Mrs. Johanna Rahn, a U.S. citizen since December 1944, was to receive the other half share of this estate, since my other living brother, Mr. Alfred M. Rahn, 1195 Holly Street, Denver 7, Colorado, had waived all rights in my favor that he had to any part of the estate.

As mentioned in the first paragraph of this letter, I have tried to find out what has happened to this property during the war years and I have been informed that the property has been confiscated by the german government in May 1944 and that the

balance was transferred upon government order to

Finanzamt Moabit-West
Dienststelle fuer die Einziehung verfallener Vermoegenswerte
Muenzstrasse 12
Berlin C-2.

At the time of confiscation, the bank balance was smaller than the amount now claimed by me and I have not received any information which would explain the shrinkage.

The confiscation took place despite the fact that the german authorities and the german bank officials knew that I was an american citizen.

I was naturalized a U.S. citizen in the District Court of New York on August 17, 1933 and my certificate of citizenship has No. 3 748 465.

Kindly acknowledge receipt of this letter and advise me whether this claim is submitted in satisfactory form.

Respectfully yours,

Max Kahn
Villamar Apartments
Santurce, Puerto Rico

Form APC-1C
September 1946

Form approved.
Budget Bureau No. 01-R037.

UNITED STATES OF AMERICA
OFFICE OF ALIEN PROPERTY CUSTODIAN
WASHINGTON 25. D. C.

DO NOT WRITE IN THIS SPACE
Claim No.
V. O. No(s).
Issued
Effective
Account Nos.

NOTICE OF CLAIM FOR PAYMENT OF DEBT

(Please read the instructions before filling out the form)

ALFRED H. RAHN AND LILLI RAHN

1. Claimant's name ----------
(Person who now owns the claim, not an agent or attorney)

Have you already filed notice of claim for this debt? Yes ☐ No ☐ (*Check one*). If yes, give claim No. ----------

2. Agent for service of notice (if any) ----------
(Person to whom notices and letters should be sent)

Address for service of notice ----------
(If you have no agent, give your own mailing address)

3. Identification of debtor and property: BAUER & ROTHENSTEIN (owner Harry W.Hamacher), Speditware, Sandstrasse 27, Nuernberg/Germany

(*a*) Name of debtor ----------
(Person who owes the debt you want paid)

(*b*) Identification of property of debtor taken by Custodian:
Vesting Order (s) No. ----------

Brief description ----------
(In general terms, as "100 shares X Corporation common stock," "deposit at X Bank," "real estate in X city.")

(*c*) Supplemental identification:
(See Instruction D (2). If you are not able to supply information called for by both (*a*) and (*b*) of this item, state in a supplement to this item any further information that will assist the Custodian in determining whether he holds any property available for payment of claims against the debtor named; for example, other names including trade names or corporate names under which the debtor did business or kept his property, the address or addresses of the debtor, any property of this debtor that you know exists in the United States.)

4. Amount claimed (fill out each line; if inapplicable, write "none"). 868.09

(*a*) Principal . . . . . $----------
(State the original amount of the debt without interest. If the amount is unliquidated, state the amount you claim)

(*b*) Additions other than interest . . . . . $----------
(Penalties, protest fees, etc.)

(*c*) Total before deductions . . . . . $----------

(*d*) Payments on account . . . . . $----------

(*e*) Other deductions . . . . . $----------
(Indicate nature)

(*f*) Total deductions . . . . . $ 868.09

(*g*) Net amount claimed, without interest . . . . . $----------

(*h*) Do you claim interest? Yes ☐ No ☐ (*Check one*).
If yes, give rate, period, and amounts as follows: 6% per annum 15/11/1939 11 2/15/1947 277.78

---------- percent damages for contract not performed, totaling . $----------
(Day, month, year) (Day, month, year)

5. Nature of debt ---------- 15. November 1939
(In general terms, as "bank deposit," "merchandise supplied," "promissory note," "damages for contract not performed," "refund on steamship ticket.")

6. Date debt arose ---------- none
(Day) (Month) (Year)

7. Security you now hold, if any ----------
(In general terms, as "mortgage of real estate," "pledge of stock certificates." If debt is not secured, state "not secured." If property securing your debt has been taken by the Custodian, see Instruction A.)

8. Priority claimed, if any (see sec. 34 (g) of the Act, reprinted on the instruction sheet).
Wages and salaries (sec. 34 (g) (1)) . . . . . $----------
Claims of United States (sec. 34 (g) (2)) . . . . . ----------
Services, rent, goods, etc. (sec. 34 (g) (3)) . . . . . ----------
None . . . . . ----------

16—49590-1

CLAIMANT'S COPY

9. Details of debt.

(State here the specific facts upon which you base the statements made in items 4, 5, 6, 7, and 8. Attach copies of any contracts, notes, or other documents upon which you rely to prove the amount, date, nature, and any security status or priority status of the debt.)

Early in 1939, we concluded an contract with the debtor to store and insure our personal belongings and household goods and to transport them to any port in the USA and we paid fully for storage, insurance and transportation costs in Reichsmark.

To prove that this contract was concluded properly, we are quoting in translation two paragraphs from letters by the debtor:

a) letter of 3/24/1939: "Since you paid us the transportation costs for the goods involved free port of arrival you will have to pay nothing in foreign currency but the forwarding expenses as well as custom duties and delivery to your residence over there."

b) letter of 3/5/1939: "At this occasion, we should like to hand you copy of insurance policy by which we have covered the transport against total loss in accordance with your instructions with $5000.oo."

Although, as proven by the above confirmations, we had paid fully for transportation and insurance, the debtor refused to release the goods when we gave order to have them shipped to the USA on August 1, 1939. The debtor again demanded full payment, this time in US Dollars, and hereby took advantage of our status as Jewish refugees at that time.

In order to avoid loss of all our belongings, we were forced to pay $758.05 for transportation and $90.04 for insurance.

The debtor claims that he refunded a small Mark amount to a German bank, but such payment was neither received by us nor did we receive any information in this matter from a German bank.

The debtor, therefore, owes us the full amount for the second payment, as claimed.

(Continue on a supplement if necessary)

10. Defenses and counterclaims ---see paragraph 9--- (Here state in general terms the basis of any defense or counterclaim which the debtor has alleged, and its amount)

11. Questions for individual claimants (corporations do not answer).

Citizenship ---U.S.A.--- (State name of country; if you have no citizenship, write "stateless")

Present residence address ---1195 Holly Street, (Number) (Street) Denver 7, Colorado (City) (State)

Since ---February 1, 1940--- (Date when you began residing at this address)

(If you have resided at any other addresses at any time since December 7, 1941, state them all, with the dates of residence, at each address, in a supplement to this item.)

12. Questions for corporate claimants (individuals do not answer).

State in which incorporated ---------- Date of incorporation ----------

Principal office ---------- (Number) (Street) (City) (State)

13. Additional questions for assignees, legal representatives, and successors in interest. (Do not answer these questions if you are the original creditor. Answer them only if you are filing a claim which originally belonged to someone else, and which you have acquired by assignment, by operation of law, or otherwise.)

(*a*) Original creditor's name ----------

(*b*) Original creditor's address on date debt arose (see item 6) ----------

(*c*) Latest date when original creditor held debt ---------- (Day) (Month) (Year)

(*d*) If original creditor was an individual or a group of individuals, including a partnership, was he (they) a citizen of the United States or the Philippine Islands at all times he (they) held the claim? Yes ☐ No ☐ (*Check one*). If no, give country (countries) and dates of other citizenship ----------

(*e*) If original creditor was an individual or a group of individuals, including a partnership, was he (they) a resident of the United States at all times he (they) held the claim? Yes ☐ No ☐ (*Check one*). If no, give country (countries) and dates of other residence ----------

(*f*) If original creditor was a corporation, give State (or foreign country if not within the United States) and date of incorporation ---------- (State or country)

Date of incorporation ---------- (Day) (Month) (Year)

(*g*) Did you acquire the debt directly from the original creditor? Yes ☐ No ☐ (*Check one*). If no, use a supplement to answer questions (*a*) to (*f*) of this item, inclusive, for every other person who held the debt prior to your acquisition of it.

(*h*) How did you acquire the debt? ----------
(In general terms, as "assigned," "heir," "executor," "reorganization of corporation," etc. Use a supplement to state details, and supply copies of documents relied on to establish your present ownership of the debt. If any such documents are court orders, the copy attached to the "original" of this form should be certified by the court or other competent official.)

(*i*) Are you the sole beneficial owner of the claim? Yes ☐ No ☐ (*Check one*). If no, name the other owners and state nature of their interest ----------

14. If there are any other facts of which you wish to advise the Custodian, state them in a supplement to this item.

15. Fees of attorneys, agents, and representatives:

Name of attorney, agent, or representative	*Address*	*Amount of fee*
		$
		$

(Enter the name of each person (or firm) who has received or is to receive any fee for representing you in this claim. If there is no such person, write "none." If the amount of the total fee has been fixed, state it. If it has not, write "unknown," but the amount will have to be supplied before payment of your claim can be made. Attorneys may submit detailed schedules of services performed and will be required to do so in accordance with section 20 of the Trading With the Enemy Act, on the Instruction sheet.)

16—49590-1

...nt that does not apply.)

I ... named in item 1.
~~I am an officer of the claimant corporation holding the position of~~ _____

(*b*) The statements made in this notice of claim and in all supplements attached to it are known to me to be true, except as noted to be "upon information and belief."

(*c*) I have no knowledge of any fact called for by this notice of claim (including the instructions) which is not fully set forth.

7/13/1947

Alfred H. Rahn

ALFRED H. RAHN
(Signature)

Lilli Rahn

(Name of signer)—(*Please print or typewrite*)
LILLI RAHN

NOTE.—It is a criminal offense to make a willfully false statement or representation to any department or agency of the United States Government. U. S. Code, Title 18, sec. 80.

16—49590-1 U. S. GOVERNMENT PRINTING OFFICE

CLAIMANT'S COPY

OFFICE OF ALIEN PROPERTY
DEPARTMENT OF JUSTICE
WASHINGTON 25, D. C.

The notice of claim formsyou transmitted has been received. Formal acknowledgment of the claimswill be issued in the near future.

David L. Bazelon
Assistant Attorney General
Director, Office of Alien Property

WASHINGTON, D.C.
AUG
1947

THIS SIDE OF CARD IS FOR ADDRESS

Alfred H. Rahn,
1195 Holly Street,
Denver, 7, Colorado.

ALFRED H. and LILLI RAHN

1195 Holly Street
Denver 7, Colo., July 13, 1947

Office of Alien Property
Dept. of Justice
Washington 25, D.C.

File Number: F-28-852 et al
JS:JWW
Subject: Brasch & Rothenstein, Spediteure,
Sandstrasse 27,
Nuernberg/Germany

Attention: Mr. David L. Bazelon, Asst. Attorney General

Gentlemen:

Thanking you for your letter of June 25th, I am submitting herewith claim against subject on form APC-1C and should appreciate your advising in case any further information should be required.

Respectfully yours,

ALFRED H. RAHN

Mrs. Lilli RAHN

(/)

Residence: 1195 Holly Street

April 7, 1948

Office of Alien Property
Dept. of Justice
Washington 25, D.C.

File Number: F-28-852 et al
JS:JWW
Subject: Alfred H.Rahn and Lilli Rahn
vs.
Brasch & Rothenstein, Spediteure,
Sandstrasse 27,
Nuemberg/Germany

Attention: Mr. David L. Bazelon, Asst. Attorney General

Gentlemen:

On July 13, 1947, I have filed a claim against subject on form APC-10 and shortly thereafter, I have received from you a postal card advising that formal acknowledgment of the claim will be issued in the near future.

Since I have not yet received your formal acknowledgment I shall greatly appreciate your mailing me same at earliest convenience and your advising me at the same time how the matter stands.

Thanking you very kindly for your attention to this, I am

Respectfully yours,

ALFRED H. RAHN

DEPARTMENT OF STATE

FOR THE PRESS

OCTOBER 3, 1949
NO. 759

Following is the text of a press release issued by the Office of The U.S. High Commissioner for Germany on September 30, 1949 in Frankfort and Berlin:

The Office of U.S. High Commissioner for Germany announced today that each of the four German Laender comprising the U.S. Zone of Germany has now promulgated legislation known as the general claims law (entschaedigungsgesetz). This legislation which was approved in principle by Military Government several weeks ago following many months of study by both German and U.S. authorities, is identical in the four Laender except for necessary minor administrative differences. The laws are officially identified as follows:

LAND	TITLE	PUBLISHED
Bavaria	Gesetz Zur Wiedergutmachung Nationalsozialistischen Unrechts (Entschaedigungsgesetz) vom 12 August 1949	Bayerisches Gesetz Und Verordnungsblatt, 49, number 20, 29 August
Hesse	Gesetz Zur Wiedergutmachung Nationalsozialistischen Unrechts (Entschaedigungsgesetz) vom 10 August 1949	Gesetz Und Verordnungsblatt Fuer Das Land Hessen, 49, number 26/27 18 August
Wuerttemberg-baden	Gesetz number 951 Zur Wiedergutmachung Nationalsozialistischen Unrechts (Entschaedigungsgesetz) vom 16 August 1949	Regierungsblatt Des Regierung Wuerttemberg-baden, 49, number 20, 1 September
Bremen	Gesetz Zur Wiedergutmachung Nationalsozialistischen Unrechts (Entschaedigungsgesetz) vom 16 August 1949	Gesetzblatt Der Freien Hansestadt Bremen, 49, number 41, 27 August

The coming into force of this legislation completes the objective of providing a means whereby certain classes of persons who suffered monetary and other losses during the Nazi regime may receive indemnification for losses falling outside the scope of restitution legislation previously enacted by United States Military Government.

Until now, such legislation provided only for the restitution of identifiable tangible and intangible property and aggregates thereof, pursuant to Military Government law number 59, enacted on 10 November 1947 and effective in the US Zone, and pursuant to BK/O(49) 180 dated 26 July 1949, applicable in the US sector of Berlin. (The latter is also in force in the British and French sectors.)

The Laender

The Laender laws just enacted provide that persons who, during the period from 30 January 1933 to 8 May 1945, were persecuted because of political conviction or for racial, religious or ideological grounds and thereby suffered damage to life and limb, health, liberty, possessions, property or economic advancement, shall be entitled to restitution according to the provisions thereof.

For the land to be liable as restitutor, such person shall have had his legitimate domicile or usual residence within that land on 1 January 1947, or was assigned to that land as refugee, or, having had such domicile or residence, died or emigrated prior to that date.

Persons who resided in a DP camp in the US Zone on 1 January 1947 are also eligible. The right to claim restitution shall also, under certain conditions, pass to the heirs of such persons.

Claims based on this legislation must be filed not later than 1 April 1950.

The administrative procedures necessary to carry out the provisions of this law, as well as its actual administration, are a responsibility of the German authorities, and each land will in due course establish procedures for the filing, processing and adjudication of claims.

Although a number of implementing regulations are still to be issued, each land has now named an office, or offices, to accept claims filed pursuant to the land law. These offices and their addresses are:

Bavaria: Bayerisches Landesamt Fuer Wiedergutmachung, Arcis Strasse 11, Muenchen 2, Germany.

Hesse: Hessisches Staatsministerium Der Minister Des Innern, Abteilung Wiedergutmachung, Wilhelmstrasse 24, Wiesbaden, Germany.

Wuerttemberg: Landesbezirksstelle Fuer Wiedergutmachung, Gerokstrasse 37, Stuttgart, Germany.

Baden: Landesbezirksstelle Fuer Wiedergutmachung, Beethovenstrasse 11, Karlsruhe, Germany.

Bremen: Amt Fuer Wiedergutmachung, Polizeihaus, Bremen, Germany.

Interested persons desiring further information concerning the general claims law are advised not to communicate with United States occupation authorities, but to address appropriate inquiries, including requests for copies of the law, to the land office having jurisdiction, as indicated above.

* * *

Residence: 1195 Holly Street
Denver 7, Colo.

December 1, 1950

Office of Alien Property
Department of Justice
Washington 25, D.C.

Re: JS:JWW:rl
Claim #12629

Attention: Mr. David L. Baselon, Assistant Attorney General,
Director, Office of Alien Property

Gentlemen:

On July 13, 1947, I filed a claim amountint to $868.09 plus interest against Brasch & Rothenstein, Sandstrasse 27, Nuernberg, Germany, and this claim was formally acknowledged by you with letter dated April 13, 1948 showing that the claim had been entered on the records of your office as follows:

Claim #	Name of Claimant	Date of Receipt
12629	Alfred H. Rahn and Lilli Rahn	July 17, 1947

Summary of Claim
$868.09 plus interest.

Since almost 3½ years have passed I wonder whether and when my claim will be acted upon.

I shall be very glad indeed to hear from you in this matter and wish to express my sincere thanks for your kind attention to this.

Respectfully yours,

ALFRED H. RAHN

IN REPLY, PLEASE REFER TO FILE NUMBER

JS:JWW:rl
Claim No. 12629

OFFICE OF ALIEN PROPERTY
DEPARTMENT OF JUSTICE
WASHINGTON 25, D. C.

Mr. Alfred H. Rahn
1195 Holly Street
Denver 7, Colorado

Dear Mr. Rahn:

The Office of Alien Property, Department of Justice, has received and placed on file the notice of the undernoted claim, as of the date of receipt stated. The filing of the notice of claim does not, of course, constitute a determination of its nature or validity. All correspondence should hereafter bear the claim number indicated.

Inasmuch as a substantial number of claims are now pending, it is not possible at this time to state when any particular claim will be acted on by this Office. If any further action by the claimant is necessary in connection with consideration of the claim, the claimant will be so informed by letter addressed as above, and this Office will not take any final adverse action on the claim without transmitting notice of opportunity to be heard.

The Claim has tentatively been entered as follows on the records of this Office:

Claim No.	Name of Claimant	Date of Receipt
12629	Alfred H. Rahn and Lilli Rahn	July 17, 1947

Vesting Order No.	Account No.	Summary of Claim
		$868.09 plus interest

Sincerely yours,

David L. Bazelon

David L. Bazelon
Assistant Attorney General
Director, Office of Alien Property

AR 25538 5/14 ALFRED RAHN – RESTITUTION CLAIM FOR INTERRUPTION OF PROFESSIONAL DEVELOPMENT 1959-1961 ARCHIVES

DR. HANS FUCHS
DR. HANS MAURUS
RECHTSANWÄLTE
BEIM OBERLANDESGERICHT NÜRNBERG
UND LANDGERICHT NÜRNBERG-FÜRTH
POSTSCHECKKONTO NÜRNBERG 8987
FERNSPRECHER 70431

FÜRTH/BAY., DEN 27. April 1959
HALLSTRASSE F/H

Herrn

Alfred H. R a h n

511 Cochran Building
D e n v e r / Colorado
USA

Sehr geehrter Herr Rahn!

Vom Bayer.Landesentschädigungsamt habe ich nun den Betrag von 4607.- DM bekommen. Ich habe auch diesen Betrag an die Commerzbank überwiesen und stelle Ihnen anheim darüber zu verfügung.

Restitution on
DM 4607.— received
for interruptedstudy
professional development

Hochachtungsvoll!

Rechtsanwalt

DR. HANS FUCHS
DR. HANS MAURUS
RECHTSANWÄLTE
BEIM OBERLANDESGERICHT NÜRNBERG
UND LANDGERICHT NÜRNBERG-FÜRTH
POSTSCHECKKONTO NÜRNBERG 8987
FERNSPRECHER 70431

FÜRTH/BAY., DEN 31.1o.196o
FRIEDRICHSTRASSE 12/II

Herrn
Alfred H. R a h n

511st. Chochran Building
D e n v e r 2, Colorado

Sehr geehrter Herr Rahn!

Vom Bayerischen Landesentschädigungsamt erhielt ich das Schreiben vom 27.Okt.196o, das ich Ihnen mit der Bitte um Rückgabe beilege. Die Anfrage ist mir unverständlich, denn durch Beschluß des Landesentschädigungsamtes vom 3.4.1959 wurden Ihnen für Schaden im beruflichen Fortkommen 46o7.-- DM zugebilligt und im übrigen Ihre weitergehenden Ansprüche abgewiesen. Die Anfrage vom 27.Okt.196o entbehrt daher nach meiner Meinung jeglicher Grundlage. Man sieht aber aus dieser Anfrage, wie es bei dieser Behörde aussieht. Ich würde vorschlagen, dem Landesentschädigungsamt mitzuteilen, daß Ihre Schäden im beruflichen Fortkommen bereits erledigt sind. Ich möchte Sie aber bitten dazu noch Stellung zu nehmen.

Hochachtungsvoll!

Rechtsanwalt

Soeben traf Ihr Brief vom 26.1o.196o bei mir ein, für den ich Ihnen bestens danke. Was die Berechnung meines Honorars betrifft, so glaube ich befinden Sie sich in einem Irrtum. Ich habe mit Ihnen durch Brief vom 17.8.1959 die Rückerstattungssachen abgerechnet, jedoch nicht die Entschädigungssachen. Bei der Höhe des Honorars bin ich davon ausgegangen, daß ich auch in der Sache Hamacher, die zunächst als Wiedergutmachungsforderung angemeldet war und dann nach langwierigem Prozess mit einer Abweisung endete, worauf die Anmeldung als Entschädigungssache erfolgte, bisher keinerlei Beträge in Rechnung gestellt habe.

./.

Wenn ich nun ein Honorar von 1600.-- DM vorgeschlagen habe, so bezieht sich das auf Ihre Forderung wegen des Vermögensschadens in Höhe von etwa 22 000.-- DM und auf Ihren Schaden im beruflichen Fortkommen, der nach der Anmeldung (diese ist für die Gebühren= berechnung maßgebend) mit mindestens 20 000.-- DM zu bewerten ist und noch auf den Prozeß Hamacher bei der Rückerstattungsbehörde. Ich glaube, daß bei Berücksichtigung dieser Tatsachen das von mir be= rechnete Honorar an der untersten Grenze des üblichen liegt.

Ich bitte Sie höflichst die Sache unter diesem Ge= sichtspunkt nochmals zu prüfen und hoffe, daß Sie mit meinen Ausführungen dann einverstanden sind.

Hochachtungsvoll!

Rechtsanwalt

Abschrift!

Dr. Hans Fuchs
Dr. Hans Maurus
Rechtsanwälte
FÜRTH/BAY.
Friedrichstr. 12/II
Fernsprecher 70431
Postscheckkonto Nürnberg 8987

17.11.1960 G/Sch

An das
Bayr. Landesentschädigungsamt
München 2
Prinz-Ludwig Str. 1 - 3

Betrifft:
59 780 - 6b - vo
Entschädigungsverfahren Alfred Hermann Rahn

Sehr geehrte Herren!

In dieser Sache bestätige ich dankend den Empfang Ihrer Anfrage vom 27.10.1960. Über den Schaden im beruflichen Fortkommen, wurde durch Beschluß vom 3.4.60 entschieden. Soweit Herrn Rahn darüber hinaus noch Ansprüche zustehen, werden diese selbstverständlich aufrecht erhalten. Es wird jedoch um Mitteilung gebeten, welche Unterlagen für eine etwaige weitere Entschädigung gewünscht werden.

Hochachtungsvoll!

Rechtsanwalt

Abschrift!

Dr. [illegible]
[illegible]
[illegible]
[illegible]
[illegible]
Bankkonto [illegible]
Postscheckkonto [illegible]

17.11.1960 G/Sch

An das
Bayr. Landesentschädigungsamt
München 2

Prinz-Ludwig Str. 1 - 3

Betrifft:
59 780 - 6b - vo
Entschädigungsverfahren Alfred Hermann Rahn

Sehr geehrte Herren!

In dieser Sache bestätige ich dankend den Empfang Ihrer Anfrage vom 27.1o.196o. Über den Schaden im beruflichen Fortkommen, wurde durch Beschluß vom 3.4.6o entschieden. Soweit Herrn Rahn darüber hinaus noch Ansprüche zustehen, werden diese selbstverständlich aufrecht erhalten. Es wird jedoch um Mitteilung gebeten, welche Unterlagen für eine etwaige weitere Entschädigung gewünscht werden.

Hochachtungsvoll!

Rechtsanwalt

COMMERZ-UND CREDIT-BANK

AKTIENGESELLSCHAFT

COMMERZ- UND CREDIT-BANK,

AIR MAIL!
Herrn
Alfred H. Rahn

511, Cochran Bldg.

Denver 2, Colo./USA

AUSSENHANDELSBANK

Konto-Nr.

Fürth/Bay. den 20. Mai 1959
Ausl.-Abt./Br.

Wir erkennen Sie wie nachstehend

Haben

	Wert	DM
Z.A. 139342 vom 12. Mai 59 Scheck Nr. 042854 a/Manufacturers Trust Comp., N.Y.		Ausländer DM-Konto
Storno unserer Abrechnung vom 12. Mai 1959 unter Bezugnahme auf unser Schreiben vom 14.5.59 US$ 1.098.01 à 4.1872		4.597.59
1/8% Prov. DM 5.76		
1/4‰ Court. DM 1.15		
Porto DM 1.50		
Scheckausschr. DM 1.--		9.41
Gebühr	12.5.	4.607.00

Diese Buchungsaufgabe trägt bis zu DM 3.000,— oder Gegenwert nur die Unterschrift eines Unterschriftsberechtigten.

Hochachtungsvoll

COMMERZBANK
AKTIENGESELLSCHAFT
FILIALE FÜRTH

Nr. 9704 Z 9.57
60234

AR 25538 5/15 ALFRED RAHN - RESTITUTION CLAIM FOR PROPERTY ON HORNSCHUHPROMENADE 7, FÜRTH - CORRESPONDENCE WITH CAROLA LOEFFLER 1946-1951

ARCHIVES

KUPFER BROS. PAPER CO.

SURFACE COATED PAPERS

TELEPHONE SUPERIOR 3320-3321 TELETYPEWRITER CGO 559 145 W. HUBBARD ST., CHICAGO 10

December 13, 1946

Dear Alfred:

Mother has shown me your letter of the 7th and I certainly appreciate the fact that you are taking care of this claim. Frankly, on father's request I had left it entirely in his hands and have not paid the least bit of attention to the details for these past few years.

In the Navy I could not have done anything about it anyway but on my return I thought he might as well continue it. Under the circumstances I am totally unfamiliar with the requirements. I have tried to study some of the papers in father's files and ended up by being considerably more confused than when I started.

I think a duplication in a case of that sort would just duplicate the work but would not increase the chances for return of the property. Under the circumstances I shall certainly be grateful if you will continue handling this, although it is of ccurse understood that I will participate in any expenses here or abroad which might result from this negotiation.

Mother is going to the hospital for a few days today for observation and having a few tests made, although there is nothing of importance. Nevertheless, there may be a few days delay before she can answer your letter and I thought it best to write you the above meanwhile.

I definitely envy your trip to Sun Valley as I had planned to go there Christmas myself but I have been so snowed under for the past year that the very thought of a vacation is quite impossible. I was able to steal a

few days when I got married and then again when father died but I still haven't caught up the time I lost at that time.

With kindest regards and best wishes to all of you, I remain,

Sincerely,

HHL:bc

Heinz H. Loeffler

Mr. Alfred H. Rahn
1195 Holly Drive
Denver, Colorado

December 26, 1946

Dear aunt Carola:

In my letter of December 24th, some kind of a mixup occurred insofar as my plans are to leave Denver around the 5th of January and to return to Denver around January 16 or 17th. Although this is not too important, thought, I should correct my last letter in this respect.

By the way, a mayor tragedy happened when I mailed yesterday your letter. I drove ~~kexithexcar~~ with the car to the post office and took VICTOR, our dog, along. This happened in the morning. During the afternoon, we discovered the absence of the dog - and it seems to be apparent that the dog left the car with me at the post office, a fact which I had not noticed.

We have an ad in today's Denver Post, the editor in addition brought a heartbreaking article on the second page with Ruth Marion's and Evelyn's full name, one of the radio stations is making spot announcements regarding the loss of this treasure, but the outlook is not so good as far as I can see. Mnd such a thing must happen to me.

Sincerely yours,

December 24, 1946

Liebe Tante Carola:

Vielen Dank fuer Deinen Brief vom 20.ds. Wir sind vor allem wirklich sehr froh, dass der Befund im Krankenhaus zufriedenstellend war und ich hoffe, dass Du Dich wieder erholen wirst, wenn Du Dir die noetige Ruhe goennst.

Was die Angelegenheit Seeling betrifft, so hast Du mir und uns allen aus der Seele gesprochen. Wir teilen Deine Ansicht 100%. Ich habe gerade das neu erschienene Buch "Black Book" gelesen, das als ein Dokument deutscher Grausamtkeit eben von Jued. Organisationen herausgebracht wurde. Deine Einstellung in der Sache ist absolut richtig und ich bin sehr froh, dass das Haus "gefrozen" ist, was ja schliesslich der erste Schritt ist. Wenn wir etwas erreichen wollen, so glaube ich, dass der beste weg der direkte ist. Das State Dept. bleibt uns immer noch und ich bin, wie gesagt, sehr dankbar fuer Ratschlaege, da ja auch andere Vermoegensteile, wie Judenabgabe, Reichsfluchtsteuer, etc.etc. in Frage stehen.

Ich habe dieser Tage wieder einen Brief von Dr. Herbst, Fuerth, erhalten. Das neue Gesetz in diesen Angelegenheiten ist noch nicht heraus, wird aber in Baelde erwartet. Dr. Herbst ist sehr optimistisch, - der Fall unserer Plaetze liegt ja ganz aehnlich. (Nicht ein Wort von Rosenthal).

Ich habe an Dr.Seeling lt. Anliegender Kopie geschrieben, habe aber den Brief nocht nicht fortgesandt, da ich erst Dein Einversaendnis haben will., Bitte lasse mich wissen, ob ich den Brief in dieser Form abgehen lassen soll oder ob ich etwas aendern soll.

Wir (Lilli und ich) wollen diesen Samstag fuer 4 Tage nach Aspen, Colo., zum Skifahren gehen, wir sind also laengst wieder hier, wenn Du hier eintriffst. Sehr wahrscheinlich aber ist, dass ich vom 9. bis zum 20. January auf einer Geschaeftsreise bin. Vielleicht kannst Du ein paar Tage laenger bei Bings bleiben. Wenn nicht, I am sure, wird sich Lilli und Ida sicher sehr freuen, Dich hier zu sehen.

Nochmals auf den Brief an Dr.S. zurueckkommend, ich moechte mir denken, dass Du einzelne Ausdruecke etc. zu scharf findest. In diesem Fall, aendere bitte die beiliegende Kopie entsprechend ab u. ich werde den Brief nochmals schreiben. Ich habe absichtlich die Annahme von Devisen nur angedeutet. Es durfte Dich in diesem Zusammenhand vielleicht interessieren, dass die Fa. Bing Kuehlschraenke, die einen unserer Plaetze gekauft hatte, sich bereit

erklaert hat, den gesamten Kaufpreis in Mark nochmals zu zahlen. (Es scheint mir, sie fuehlen sich alle nicht recht wohl). Ich habe dieses Anerbieten in einem Brief an Dr. Herbst abgelehnt u. ihm gesagt, dass ich den Platz zurueck will, da mir ja die Mark nicht nuetzt. Ich habe weiter angedeutet, dass ich bereit zu einem Vergleich waere, falls Bing mir einen Dollarbetrag zur Verfuegung stellen koennte. Dieser Satz war, wie mir Dr. Herbst diese Woche mitteilt, von der Zensur - aus mir unbekannter Gruenden - entfernt worden.

Ich hoffe, dass Du in Lima eine recht angenehme Zeit verbringst und bin mit besten Gruessen,

Dein

Fuerth i/B. 31-Jan.-47

Frau Carola Loeffler
747 N. Doheny Dr.
Beverly Hills.

Sehr geehrte Frau Loeffler:

In der Anlage beehre ich mich Ihnen
Durchschrift des heutigen Antwort-
schreibens meiner Firma auf den
Brief des Herrn Alfred H Rahm vom
4 Jan. zur Kenntnisnahme zu über-
senden.

Ich benütze diese Gelegenheit,
Ihnen zum Ableben Ihres Gatten, von
dem ich erst durch das Rahm'sche Schreiben Kenntnis erhielt, meine aufrich-
tige Anteilnahme auszusprechen. Ich
habe die feste Überzeugung, dass weder
Ihr Gatte noch Ihr Bruder Herrn
Rahm jemals derartige Ansinnen würde, wie
einen solchen Brief voll grober
Unwahrheiten zu schreiben.

Mit den besten Empfehlungen
bin ich

Ihr sehr ergebener

Seeling

Dr. Otto Seeling.

Auszug aus dem Brief vom 4.Juanuar 1947 an Dr.S.

"Es ist mir wohl bekannt, wie lange es dauerte, bis Sie sich bereit
"fanden, Herrn Loeffler eine Audienz zu gewähren. Darüber kann Ihnen
"Herr Stief berichten. Es ist ferner in meinen Akten festgelegt, dass
"Sie während der Zusammenkunft im Notariat mehrmals ans Telephon
"gingen und mit der Partei telephonisch sprachen und dass Sie er-
"klärten, dass der Prais von RM 67,500.00 der Preis sein, der von
"der Partei festgelegt und genehmigt sei. In diesen Verhandlungen
"spielte Herr Sandreuther eine führende Rolle. Die "Verhandlung"
"war so, dass der fingierende Notar selbst zum Ausdruck brachte,
"wie peinlich er berührt war."

Sprague's Lodge

(Glacier Basin)

ROCKY MOUNTAIN NATIONAL PARK

ESTES PARK, COLORADO

Dear Aunt Carola,

We spent a very enjoyable weekend in Estes Park, Alfred and I hiking, Ruth Marion horsebackriding, Aami Hanna and Evelyn watching each other. We had wonderful weather and very nice accomodations , although as far as I am concerned, everything will do as long as I dont have to cook and make beds. Thanks for the photostats which arrived in perfect condition. I am sure Aami completely forget that she ever had them.

Alfred has answered the "business part" of your letter and I fully agree with everything he wrote. Since, as Alfred mentioned, all claims can and should only be handled as a unit, it is needless to say=that we will, of course, participate in all expenses which will occur, now or later.

We got an announcement of Susan's arrival and we hope that everything is well in Chicago.- One of my daughters is going back to school tomorrow after an all too long vacation. Evelyn is probably going back too, if not right away than later.

Let us hear what your plans are, kindest regards from all of us,

yours

3-4-1947

Liebe Lilli,

Ich beantworte heut Deinen Brief vom 23. 3. 1947 mit Entwurf fuer Seeling. Ich hatte fuer ein paar Tage ~~ein~~ sehr lieben Besuch von Gersons, deshalb die Verspaetung meiner Antwort. Wir sind uns also einig kurz zu schreiben, und es ist mir ebenso recht wen Du statt Alfred antwortest. Betreff Dollar Forderung an die Detag. Ich weiss bestimmt, habe is mir eben von einem Juristen bestaetigen lassen, das man eine Forderung umrechnen kann in Dollars, und sie beim Alien Property Custrodian anmelden kann, z.b. wenn man eine Forderung haette an irgend eine Deutsche Bank die hier beschlagnamtes Vermoegen hat. Daselbe gilt fuer jede Privatgesellschaft, oder die Detag, die villeicht Vermoegen in USA hat. Man schreibt dann eine Anfrage an "Department of Justice, Alien Property Custodian" und fragt ob diese Gesellschaft hier Vermoegen hat; die Antwort erfolgt ~~dann~~ umgehend. Die Anmeldung mueste vor dem ersten Juli erfolgen. Ich wiederhole, dies ist authentisch.

Betreffs Brief an Seeling. Ich habe nur zu beanstanden das man nur von "tatsaechlichen, schriftlichen Aufzeichnungen meines verstorbenen Onkels, Herrn Oberlandesgerichtsrat Loeffler" die sich in Deinem Besitz befinden sollen, sprechen sollte, wenn Ihr sie wirklich habt. Es genuegte wahrscheinlich zu sagen Ihr besitzt Aufzeichnungen der Verhandlungen; Im uebrigen glaube ich das spaeter ein mal die Detag nur tut was sie laut Gesetz muss, und das mit diesem Brief wohl die Correspondenz beended sein wird. Die Anfrage beim Department of Justice waere wohl am Platz.

Ich bin froh das Ihr eine so schoene Winterreise hattet, und Ruth-Marion's Arm wieder ganz in ordnung ist. Ich beneide Euch ~~um~~ Euren Schnee. Ich kann Euch von mir nicht viel interesantes erzaelen; es wuerde mich freuen wenn Ihr im Lauf Des Sommers hier auftauchen wuerdet, Ihr koennte jetzt ja sogar bei mir wohnen, das waere wunderschoen.

Herzlichst,

Eure Carola

Den Brief hat Trany getippt. Die Korrekturen sind von mir. Ich bin froh, daß er noch so gut deutsch kann. Ein halbes Jahr Rotkäcker Schule war dafür eigentlich herzlich wenig Vorbildung. Trany ist jetzt auf U. C. L. A. seliger Student.

April 12, 1947

Liebe Tante Carola:

In der Anlage sende ich Dir Kopie des Briefes, den Lilli heute an Dr. Seeling abgesandt hat. Wir haben hier einen Brief von Onkel Julius, in dem er uns eingehend die Verhandlungen schilderte. Lilli's diesbezuegliche Bemerkung ist daher in Ordnung.

Was nun Deinen Vorschlag betrifft, an das Dept. of Justice zu schreiben und auszufinden, ob Detag ein amerik. Guthaben, das beschlagnahmt ist, hier hat, so will ich gerne dieser Anregung folgen. Ich bin mir nur ueber eines nicht klar: Was ist unsere Forderung, im Falle Detag ein Guthaben hier hat ?

Wenn wir eine Forderung in Mark und Pfennig or in Dollars und cents haetten, so waere die Sache wohl einfach. Wir koennen doch dem Dept. of Justice gegenueber nur eine ganzm klare Forderung geltend machen. Besteht eine solche ?

Wenn Du willst, kann ich natuerlich an das Dept. of Justice auf jeden Fall schreiben, - ich bin mir nur nicht klar, was zu geschehen hat, wenn Detag ein Guthaben hier haben sollte (was mir zweifelhaft erscheint, obgleich es immerhin moeglich ist).

Hier ist alles in guter Ordnung, - Ruth Marion, Evelyn und der Rest der Familie einschliesslich verschiedenen Grossmuetter sind all right. Ich bin geschaeftlich nach wie vor recht zufrieden, besonders da die Vertretung der Continental Steel Corp. sich unbefufen sehr schoen entwickelt hat und die Verbindung eine - again unberufen - sehr freundschaftliche ist.

Beste Gruesse an Deinen Sekretaer Franz und vor allem an Dich

Dein

May 3, 1947

Dear aunt Carola:

I do hope that my letter of April came into your possession and I am enclosing copies of two letter which I wrote today to Dr. Robt. Herbst in Fuerth who is representing me regarding our Plaetze.

I believe, contents of these letters is self-explanatory. I might add, however, that our friend Edwin Sears (Sieradz) from Denver who, together with his wife, is stationed in Nbg., taking part in the present trials, has contacted Mr. Rosenthal and Sears writes me that Rosenthal, in his opinion, is absolutely honest but not the man to represent us in such a matter.

I have written R. repeatedly, but not received a single line in reply. Rosenthal, of course, as you will remember was appointed by Walter Bierer.

I am sure that my action will meet with your approval. Scherber whom I mentionsd in my letter to Dr. Herbst is very well known to me and a director of the Commerzbank, Fuerth. Dr. Herbst, as you must realize, cannot be a trustee, he only can assist us in legal questions coming up.

I also wrote Sears again to take care of the matter.

I do hope that you are in good health and can report from here the very best. However, I shall leave some space for Lilli to give you more details about this.

Kindest regards,

Yours,

May 6, 1947

Dear aunt Carola:

I wish to thanks you for your last week's letter which arrived here yesterday. Thanks in particular for uncle Julius' picture which we greatly appreciate. I believe that this picture is excellent and you may rest assured that we shall keep uncle Julius in good memory.

In line with your suggestion, I wrote today to the Dept. of Justice, Alien Property Custodian and I am attaching copy of my letter for your own files. I also am attaching reprint by Dr.Herbst regarding the proposed law. Dr. Herbst's letter was dated from March and arrived yesterday, - according to last issue of "Aufbau" proposed law has been rejected by the American Military Government, but the enclosure which you may keep is interesting anyhow.

I am going to mail these letters from my office although I know that Lilli wants to write you. However, this may be delayed for a day or two because we are waiting for a new picture of Evelyn which was taken recently and which we want you to have. Evelyn is developing very well, unberufen, she is outside of the house all day from 8 a.m. till 5 p.m. playing with a gang of kids of her age in the neighbourhood.

We have no particular plans to travel at this time, however, I assure you, you were quite careless to invite us because -- we will show up in California one of these days, - this year or next year. But we shall let you know in time.

I am sure that Lilli will give you more details that might be of interest to you.

With very best regards,

Yours,

7/13/1947

Liebe Tanta Carola:

Wir haben heute unser claim regarding House Hornschpromenade eingereicht und sind Deinem Claim gefolgt.

In paragraph 9, jedoch, habe ich einen Passus angefuegt, den ich von grosser Wichtigkeit halte. Ich moechte daher vorschlagen, dass Du Deinen Claim in entsprechender Weise ergaenzst.

Ich fuege daher einen Briefentwurd fuer Washington in 3 facher Ausfertigung bei und, Falls Du und Dr. Mosbacher keine Einwendungen haben, wuerde ich vorschlagen, dass Du diesen Brief in DUPLO nach Washington sendest. Die dritte Kopie ist fuer Dich. (Uebersieh bitte nicht, im ersten paragraph das Datum einzufuellen).

Ich bin der Ansicht, dass die Erklaerung des Dr. Seeling, wie im Briefe ausgefuehrt, von grosser Wichtigkeit fuer das State Dept. ist und bin der Ansicht, dass die Citierung dieses Briefes uns nur nuetzen kann.

Von hier kann ich nur Bestes berichten. Wir schwelgen noch in Erinnerungen und es ist absolut notwending, dass Du in nicht zu ferner Zukunft Deine Reise nach hier planst, Of course, nur wegem dem Apfelstrudel).

Beste Gruesse von allen,

Dein

P.S.:Die Garment Bags werde ich demnaechst bestellen, es wird einige Zeit dauern, bis ichsie bekomme.

30. Juni 1948

Liebe Tante Carola;

Vielen Dank fuer Deinen Brief vom 13. Juni nebst Scheck and for your reservation per December. We are glad indeed that you do come, ~~but~~ that you do make your reservation in time. By the way, my Mother-in-law, will move during September. She has found a place with good streetcar connections, living room and attached bed room, ice box and hot plate and I am sure, that this will better for all concerned. By putting these things in writing, they sound, as a rule, worse than they are. You must not think that we are not on good terms with Ida, but you understand, I am sure, that a separation will be better.

Now I go back to German:

Das erste, was Dr. Herbst schon vor einem Jahr or so getan hat, ist war, dass er mir einen Grundbuchauszug sandte, den ich hier habe. Ich kann Dir jederzeit eine Abschrift von hier zugehen lassen, moechte aber davon absehen, weil ich der Ansicht bin, dass entweder Dr.Herbst oder Dr. Mosbacher die Sache behandeln soll. Ich bin sicher, dass Du mit mir einiggehst, ich bin weiterhin der Ansicht, dass Du und wir geschlossen vorgehen sollen. In anderen Worten, entweder, wir nehmen beide Dr. Mosbacher oder wir nehmen beide Dr. Herbst.

Ich schreibe nicht drum herum, weil ich denke, es ist besser, ich schreibe in klarer Weise, was ich denke - und wenn Du nicht mit ueberein stimmst, bitte schreibe mir in ebenso klarer Weise.

Ich bekam letzte Woche einen Brief von Dr. Herbst betr. des Hauses. Es ist nicht noetig, dass ich eine Abschrift mache, weil nicht viel darin steht. Dagegen fuege ich eine Abschrift meines Antwortbriefes von heute bei.

Dr.Herbst hat sich bisher meiner Sachen glaenzend angenommen, ich hoffe, sogar von Mr. Terberger, der Koenigstr.129 im Jahre 1957 zum doppelten Einheitswert kaufte, etwas herausschlagen zu koennen. Aber ich habe ja in meinen Brief an Herbst dargelegt, warum ich Markbetraege voraussichtlich brauche.

Deinen Brief soll Lilli beantworten, nur eine Sache will ich geschwind berichten. Bekam gestern einen Brief von Sofie Nathan aus NYC. Sie kaufte vor einigen Monaten einen Toaster in Estes Park, zahlte fuer denselben, und hatte ihn nach NYC versandt. Das Paket traf nie ein, wahrscheinlich war nie gesandt. Nun soll ich ausfinden, wo der Toaster ist. HAHAHAHA-HA. Sie geht am 3. Juli nach Suedamerika. Soll ich ihr schreiben, dass Du Dich der Sache annimmst, wenn Du nach Colorado kommst ? HaHaHa .

Wir erwarten Dora and Fritz naechste Woche fuer ein paar Tage hier.

That's enough for today.

Betr.Haus: Sobald ich von Dr.H. hoere, werde ich wieder berichten.

Herzlichst

Betr: Hornschuchpromenade 7 , Fuerth

Mit Ruecksicht darauf,dass Frau C. Loeffler bereits im Jahre 1946 dem Alien Property Custodian gegenueber einen Anspruch angemeldet hat,der sich gegen die ~~Vereinigte Spie-~~ Deutsche ~~gelfabriken~~ Fuerth Tafelglas richtete und auf die Verpflichtung der Ach. Ges. Firma auf Nachzahlung einer gewissen Summe aus Anlass der unter Ausnuetzung einer Zwangslage erfolgten Veraeusserung des Anwesens H. 7 gestuetzt wurde,
ist es erforderlich,dass von Seiten von Frau C.Loeffler nur ein Nachzahlungsanspruch gemaess art. 16 des Gesetzes No. 59 in Bad Nauheim angemeldet wird mit dem Beifuegen, dass Befriedigung fuer diesen Anspruch in erster Linie aus den vom Alien Property Custodian beschlagnahmten Guthaben oder sonstigen assets ~~x~~ angestrebt wird.

July 12, 1948

Kurt Mosbacher

14. Juli 1948.

Meine Lieben!

Vielen Dank für Alfreds Brief vom 30. Abschrift Brief Dr. Herbst, Lilli's & Ruths Brief. Dass Ruth an mich schreibt, schätze ich besonders. Ich weiss, durch wie nett das von ihr ist, & sie tut's doch freiwillig, das weiss ich. Meine genauen Reisepläne & nochmals Dank für Eure Einladung, gebe ich Euch ungefähr Mitte Okt. bekannt, wenn ich in Ch. ankomme & nochmals alles wegen Hotelreservation durch festgelegt habe. Ihr geht natürlich zum Skilaufen, ob viel da hin ist. nichts & Evelyn stellt sich so lang in die Ecke. Das Ida für sich wohnen wird, ist gut für alle Teile. Es ist eine Entspannung. Deswegen kann man ja doch zusammen sein & die beiden Grossmütter werden abwechselnd die Kinder hüten. - Auf Beerers freu ich mich sehr. Dora schrieb, dass sie am 24. hier sein wollen & sie mir noch die ungefähre Zeit wissen lassen wird. Schade, dass es nur so kurz ist. Doch länger wie 3 - 4 Tage kann ich sie wegen meiner Abreise nicht brauchen. Mitte dieses Monats wäre mir jede Zeit später recht gewesen. Ich bin also vom 1. - 15. Aug. im Hotel Claremont in Berkeley, ad. c/o Mrs F. Salzburg 466 Michigan Ave Berkeley 8 zu erreichen. Wenn ich dann heimkomme heiratet Walter. Micky ist wirklich ein lieber, feiner, klüger Mensch. Als Charakter nichts auszusetzen, aber die Rassenunterschiede bestehen & sie werden viel Schwierigkeiten im Leben haben. Sie heiraten in N. Mexico. Hier muss kein Richter die Amtshandlung vornehmen. Darnach gibt Micky d. h. ihre Eltern, eine grosse Party. Sie wollen, dass sie im stylo heiratet wie es in Manila gemacht hätten. Micky bestellt alles bei einem Caterer & die Party steigt im Heim der Jungens. Herb & Evelyn kommen auch. Im Laufe des Herbstes wird das Haus verkauft der Haushalt geteilt. Fany wird einen boarder machen: Er verliert am Meisten bei der Auflösung

dem das Haus war ihm Elternhaus a Mrs Dorsey eine gute Mutter. Doch nach vielen Besprechungen sind wir alle zusammen zu dem Resultat gekommen, daß die Zeit herangereift ist zum Verkauf - jeder für sich sein muß. Für Frau allein, wäre der upkeep des Hauses viel zu teuer. Ich bin eigentlich sehr traurig über die Auflösung. Aber es ist nicht dran zu ändern! Ich wollte die ganze Teilung wäre schon hinter uns allen. Es ist ein trauriges Geschäft. Wie oft ist dieser Haushalt schon aufgelöst worden, der in Nürnberg so verheißungsvoll begann.

Das Baby in Ch. ist auch nicht da.

Wie Du sagst, l. Alfred, gibt's in unsern geschäftlichen Angelegenheiten nur Klarheit a Wahrheit. Alles Andere wäre Unsinn.

Ich will das Haus in der Normandie Promenade nicht zurück haben. Ich meine meine Hälfte. Ein Haus in Fürth wird auf viele Jahre keine Rente bringen. Du weißt aber auch, was für Steuern, Abgaben bezahlt werden müssen. Deswegen bleibe ich für meinen Teil auf dem Anspruch aus dem von Alien Property Custodian beschlagnahmten Guthaben od. -wertigen Assets. Wie Mosh. mir das alles erklärt ist es das Geschickteste. Er sagt: vielleicht ein Gamble, aber besser wie ein Haus in D. Ich sende Dir ein, was er mir aufgeschrieben hat. Willst Du es bei Dr. Herbst nach diesem Original für mich mitbehandeln, od. soll ich ihm selbst schreiben a eine Vollmacht schicken? Wenn ich von Berkeley zurück bin, bitte Dr H. da, Könnten wir dann die Sache endgültig ihm übergeben. Wenn ich's selbst tun soll, brauche ich eine Grundbucheintragung, od. wenigstens Copie der Deinigen. Fast denke ich man sollte Deine Eingabe von Herbst getreunt machen lassen.

Überlegt Euch nochmal genau, ob Ihr bei Marks-
forderung od. Rückgabe des halben Dlauses bleiben
wollt a Dollars nicht gescheiter sind. Klappt das,
nicht bekommt man ja doch immer noch Mark.
Ihr habt nun Euren anderen Besitz ja sicher Mark
genug für Dr. H's Spesen a ich werde ja sicher aus
Pensions a Hypotheken mit der Zeit auch genügend
bekommen. – Unsere Freunde Rainer waren in
München, haben Klöpfer gesprochen, es sei alles in
Bearbeitung aber das Übel ist, daß Klöpfer selbst
ist. Paula Pania geht Ende des Monats wieder
München, die ist meine beste Vertreterin bei Klöpfer,
macht Feuer. Wißt Ihr, daß Carl Dornitzer in Tuerk
zurück ist, nach jahrelangem Aufenthalt in Moscau?
Bernhard Ring beschäftigt ihn a hält ihn für sehr gut.
Mißverstehst mich nicht, das soll keine Ablenkung
von Herbst bedeuten, sondern ein Bericht sein.
Wann kommt Euer Freund Saars zurück?
Von mir kann ich nichts Besonderes berichten.
Ich wollringe keine großen Dinge, komme mir
vor wie im Austragstübchen, zu nichts nutz. Ich
wollte ich fände eine Arbeit für ein paar Stunden
im Tag. Es würde mein Leben reicher machen, aber
es müßte was sein entweder geistig, od. sitzend.
Körperlich könnte ich keine 8 Stunden was tun.
Ich hab keine gute Idee. Ihr vielleicht?
So das ist alles für heute. Wenn
Ihr betreff Tafelglas mir noch was sagen wollt,
sagt's nur geradeheraus. Jeder von uns handelt
nach bestem Wissen. Gehst Du l. Lilli ein
bissel in die Berge. Du sagtest mal,
gehst sogar mal ganz allein mit gutem Buch.
Seid Alle herzlichst gegrüßt Euer
Carola

4. Aug. 1948.

466 Michigan Ave
c/o Salzburg Berkeley.

Meine Lieben:

Trotzdem ich mir vorgenommen hatte hier schrecklich schreibfaul zu sein, hab ich meine Pläne geändert. Die Neuigkeit: Jean & Heinz haben ein Baby-girl Name Susan, 7 A.; alles prima, Jean nährt selbst. Die Berichte über den Ablauf sind ausgezeichnet. Bin froh & glücklich, daß alles gut vorbei ist & freu mich nun umso mehr auf meine Reise.

Ich bin nicht im Claremont, sondern am Tag meiner Ankunft tat sich neben Salzburgs eine kl. Wohnung

auf, wo ich mit Jul. schon mal
wohnte, Grete sagte im
Claremont ab & ich landete
hier, es war dickster Nebel;
Salzburgs die mich abholten
hatten eine diebische Freude,
daß ich auf dem Weg nichts
gemerkt hatte. Wir können
natürlich nun viel mehr
beisammen sein & das ist
wunderschön, denn ich
bleibe nur 2 - 3 Wochen,
da Walter dann heiratet &
Herb & Evelyn aus dem
Osten kommen. Es wird
wohl für lange Zeit das
letzte Mal sein, daß die
Jungens in Häuschen
beisammen sind, das ver-
kauft wird.

Mit Bierer's hatte ich 4 schöne
Tage & sie mit mir. Wir
waren sehr vergnügt & ha-
ben uns so gut verstanden,
wie in der guten alten
Zeit. Ich fand sie schreck-
lich nett & vernünftig,
warm & herzlich & ich war
für sie gar keine alte
Tante. Fritz & Dora waren
vollkommen hingerissen
von L. A. & dem outdoor
life. So das ist alles für
heute. Hoffentlich geht's
gut bei Euch & Ruth ist
sicher zufrieden. Im
Camp. Erwarte noch Aut-
wort auf meinem letzten

Brief, pressiert aber nicht bis ich zu Hause bin. Dann will ich gleich das Claim fertig machen. Höfter schreibt weiter unpünktlich, doch Paula ist wieder in München. Vielleicht hilft's.

Seid herzlichst umarmt

Eure Carola.

Grete geht es überraschend gut, sie tut nur schon wieder viel zu viel.

August 16, 1948

Dear aunt Carola:

There were a number of reasons why the answer to your letter of July 14th has been delayed, - Ix was out of town for some time, then I wanted to wait for a letter of Dr. Herbst and last not least, I wanted to discuss the whole matter with Edwin Sears who just returned from Nuremberg to Denver.

First of all, I am attaching to this letter

1) Copy of letter Dr. Herbst for you which you may keep, of course,
2) 3 forms of power of attorney, 2 of them to be returned to me. (one for your own files). Just signature and date necessary, no notarization.

Sears, of course, is best informed, in my opinion, about conditions over there. He told me above all that Dr. Herbst is just wonderful, a capacity in his field with very best connections all over the world. As a result, Dr. Herbst will not stay in Fuerth for ever.

What Sears thinks about developments in Germany is best expressed in article which appeared in the Denver Post and which I am attaching for your convenience.

Now let's come to the question of the house: You write:"Ich will das Haus nicht zurueckhaben, ich meine meine Haelfte." Let me, therefore, stress the fact that we, of course, shall take identical steps because only then, we have a chance to be successful.

Sears stressed the fact that our claim against the Alien Custodian is all right, but that ~~he~~ it seems to him more than doubtful that we ever ~~we~~ shall see anything from them in USA Dollars. Needless to state that, of course, this would be the very best solution for us, but as stated by Sears again and again, he doubts that we will get anything from Washington.

Let us, therefore, just for arguments sake assume that we shall not receive anything from Washington. I asked Sears whether in such a case, he would prefer to get the house back or whether he would prefer to receive German Mark. Hex stated that even considering the change in the currency, he would prefer to get the real estate back, provided

1) that we will have the mark amounts available in Germany which may be necessary to repay the total or part of the selling price
2) that claim for restitution is legally in line with our claim in Washington.

Under the circumstances, it is my personal suggestion to hear the opinion of Dr. Herbst. There is no particular hurry in the matter at this time and it seems to me that Dr. Herbst whom, as stated, I consider as excellent in every respect has certainly a better basis to judge what to do best than we do have here in Denver or you in Los Angeles.

I, therefore, have drawn up a letter to Dr. Herbst which, I wish to emphasize, I have not yet mailed and I shall not forward unless you do agree with contents of same.

Since I have instructed Dr. Herbst not to anything before writing us again I believe, we cannot lose anything by hearing his opinion. Do you agree with this ?

I refrain from reporting anything else except that everybody is in fine shape here.

I do hope that you have spent an enjoyable time in Berkeley and I shall be glad to hear from you with the powers of attorney attached to your letter.

Sincerely yours,

Sprague's Lodge

(Glacier Basin)

ROCKY MOUNTAIN NATIONAL PARK

ESTES PARK, COLORADO

Denver, Colorado, September 7, 1948

Dear aunt Carola:

You have written us during the past few weeks quite a few times and it seems to me, our acknowledgments are overdue. We just returned yesterday from a beautiful stay at Estes Park, -it was perfect in every respect including weather which changed today into a snowlike atmosphere. However, I shall leave some room for Lilli to report to you some details about our family life etc.

Regarding the house, I want to go on record

1) that I believe, you are taking these things to serious
2) that I believe that we, under all circumstances, should file our claims etc. together and that there should not be any distinction between both halfs. I am stressing this point because you have repeatedly talked as if the two claims were different in any way.
3) That I believe that the transfer of Ida's claim to Lilli and myself can in no way effect the claim, on the contrary, it is my conviction that it will be better this way because we are American citizens.
4) that the investigations of Dr. Mosbacher in Washington do make only sense if/finds out not only the assets of Dt.Tafelglas in this country, but also the claims which are pending. After all, what would be the use to know that the company does have frozen assets amounting to 500.- or $5000.- or $50.000.- unless you do know what the claims are and unless you do know that our claim will be regog-nized in Was-hington. After all, if somebody does have a clear and recognized claim for a certain amount he can be expected to be recognized in Washing on with a certain percentage of his claim whereas the amount for our claim is not even regognized. and the justification
5) that I believe, for these reasons, that our prospects in Washington are more than doubtful.
6) that it will take many years before these things will be handled in Washing on and that, therefore, our claims, at the same time should be filed in Germany (because outcome in Washig ton cannot be foreseen).

However, since you do know a lot more about the history of the house, about the sale and all the things connected with it whereas I, on the other hand do know these things from hearsay only and also in view of the fact that Lilli as well as myself do not want to occupy ourselves with the old German affairs, I would like to suggest that you do not only handle all the affairs with Washington, but also the correspondence with Dr. Herbst, provided that such a correspondence should become necessary later on. I believe, you are far better equipped to handle these things and I want you to know that Lilli as well as myself will agree with everything you will find necessary to do. This does not mean that we are not willing to continue to do our very best, but I sincerely believe that it would be to mutual advantage if you would take over.

I, therefore, wish to conclude my letter by advising that my arrangements with Dr. Herbst are such that I have not to pay him from here, but he will be paid out of German assets which he will have to re-claim. Of course, we have mailed him quite a number of packages, but this is beside the point.

It seems to me obvious that our claims (regardless of whether filed in Washington or in Germany) can only be succussful if they are being filed combined and I do assume that you do agree with this opinion.

I promised to leave some space for Lilli and I want to keep my word. With kindest regards,

Sincerely yours,

September 17, 1948

Dear aunt Carola:

I have received yesterday a letter from Dr. Herbst contents of which, I thought, might be of interest to you.

As you will see from this letter, Dr. Herbst is quite occupied with filing claims in Nauheim at this time. Dr. Herbst has stated repeatedly that he is in no position to accept new customers on account of over-work and, therefore, I believe, ~~xxxxxxxx~~ he should be authorized very shortly to take the necessary steps, provided that we do want him to do anything for us at all. Later on, I would not be surprised if he would refuse to take on new matters.

I have written Dr. Herbst about a week or 10 days ago and have given him the reasons why our powers of attorney have not yet been forwarded to him.

Kindly return the enclosed letter to me at earliest convenience.

With very best regardsm from all of us,

Sincerely,

October 7, 1948

Dear aunt Carola:

Re: Hornschuchpromenade 7

I have explained to Mr. Herbst on September 6th as to why I could not send him the powers of attorney referring to Hornschuchpromenade and went to great length to explain to him your personal reasons. I also asked Dr. Herbst for his advice in the matter.

This is part of his reply, dated September 14th and received today:

" .....
.....
..... Ich wuerde Bedenken haben, die beiden Anmeldungen nebeneinander weiter laufen zu lassen, - wenn ich der Ansicht waere, dass in Washington etwas fuer Sie herauskommt. Dort stehen Ihre Ansprueche jedoch in Konkurrenz mit derartig maechtigen, anderen Faktoren, dass ich ernste Zweifel habe, ob fuer Sie ueberhaupt irgendetwas dort zu erreichen sein wird.

Meine Empfehlung geht also dahin, der Sache in Washington ihren Lauf zu lassen, sie also weder zurueckzunehmen, noch zu forcieren, dagegen die Ansprueche gegen die Detag Fuerth auf Rueckgabe des Hauses mit voller Kraft weiter zu verfolgen. Hierzu benoetige ich noch die in meinem Schreiben vom 8. Juli 1948 angeforderten Angaben. Die Anmeldung liegt bereits im Entwurf bei mir vor, da ich sie bei der Gesamtbearbeitung meiner Anmeldungen nicht uebersehen wollte.

..... "

Although I had not informed Dr. Herbst about my opinion in this matter, you will see from the above that his opinion is exactly the same as mine is. I, of course, can and shall not do anything in the matter until I have heard further from you, but I want to add here that, in my opinion, your thoughts as to how we and you can repay the Detag if this should become necessary, are entirely out of place at this time. We will cross this bridge when we come to it, not now.

I do hope that you will have a pleasant trip to Chicago and I shall be glad to hear from you.

Best regards from all of us,

Yours,

7. Oct. 1948.

Meine Lieben:

Dank für Deine Neujahrswünsche l. Lilli, der Brief kam gestern & freute mich sehr. Ich wünsche Euch Allen auch alles Gute, Gesundheit für Groß & Klein & Erfolg weiter wie bisher, Frieden der Menschheit im allgemeinen.
Gestern kam auch die Antwort aus Washington, eine absolute Enttäuschung. Das Enthaben der Tafelglas ist nichts als ein Patent, in Washington als wertlos angesehen & mit 3 ff bewertet. Da lachen ja sogar alle Hühner. Du hast also recht gehabt l. Alfred, aber hätte ich's nicht probiert, so hätte ich mir zeitleben Vorwürfe gemacht. In der Situation in der ich bin, möchte man halt selbst auch was zum Unterhalt beitragen können, wenn man könnte!!! –

Ich schließe mich also in allem bei Herbst an & es ist mir egal ob Du das Haus zurückverlangst, od. geldliche Nachzahlung. Mosbacher meint 25000 M für die Hälfte, wenn wir Geld verlangen. Ich schicke eine Vollmacht für Herbst & eine für Eure Akten, eine hab ich hier. So ist's doch richtig l. Alfred? Ich schreibe nicht an Herbst. Es compliziert nur für ihn & ich danke Dir, daß Du weiter die Sache behandelst. Falls das Haus zurück erworben wird so hat man ja 10 Jahre Zeit mit Bezahlung & es wird vermutlich eine Hypothek aufgenommen. Dollars brauchen wir keinesfalls anwenden.

In meinem Gehirn bin ich
nun einen negativen Schritt
weiter. Ich weiß ich kriege nichts
von W.
Was soll ich wegen Herbst tun.
Ein Paket zu Weihnachten schicken,
od. mich bei Euch für das Haus
beteiligen. Wie Ihr's wollt, wird's
gemacht.
Bitte schreibt mir nach
Pearson Hotel Chicago "
Ich bin dort ab 17 Okt.
Meine Post von hier wird nach
gesandt, aber besser ist direkt,
denn ab 14. ist sie unbestellt.
Ich habe viel zu viel Arbeit —
da meine Wohnung verwüstet ist
+ ich sie ganz ausräumen muß, so
ist's mehr wie ein Umzug.
Wer Geld verdienen will, muß
sich dafür plagen, das ist ja ganz
korrekt, ich seh es ein.

Das Haus der Jungens ist seit
ein paar Tagen vom Court
freigegeben zum Verkauf. Die
Situation hier ist sehr verändert,
viele, viele Häuser sind an-
geboten. Man munkelt es
hängt mit den Wahlen zusammen
Unsicherheit wer die jobs in Zukunft
haben wird. Da der Court wegen
Tony als Minor mitzureden hat,
ist alles komplizierter hat aber
auch sein Gutes. Das Innere des
Hauses ist bereits geteilt durch
Tony bleibt mit Mrs D. drin, bis
zu Lebzeiten. Die Einrichtung ist
noch gesamt im Haus.

Das ist alles was ich heute
zu erzählen habe. Merkwürdiger
Weise habe ich mich über die
Washington Nachricht garnicht
aufgeregt. Man wird so abge-
brüht a die Elefantenhaut, die
man bekommen hat ist ein guter
Schutz. Love to all of you.
Ich freu mich sehr auf Chicago, aber
auch sehr auf Danner, Emelarula.

October 30, 1948

Dear aunt Carola:

Re: Hornschuchpromenade 7

When I forwarded your power of attorney to Dr. Herbst on October 12th I overlooked the fact that you had made changes on this form and asx a result, Dr. Herbst has returned your powers of attorneys. His explanation copy of which you will find attached is self-explanatory.

I wish to take this opportunity to repeat my point of view on the whole matter: I have instructed Dr. Herbst to regain whatever possible and I have given him full power to do so with the provision that he has to make himself paid out of German assets. I do not care as to whether we will get anything back and I do not worry about it. I do leave everything to Dr. Herbst and let him handle all matters the way he sees fit. And I believe, his judgment is better than mine.

Whether it is better to get real estate back or money is a question which the future will decide. My opinion regarding this is that Germany will come back sooner than we realize as a major power, than the Germans will be our very good friends in not too distant a future and that, therefore, real estate might become an extremely good investment. However, as I have stated, I leave the handling of details to Dr. Herbst and will cross the bridges when I reach them.

I am quite busy in my own business and would like to keep down the correspondence in these matters to the minimum possible. For this reason as well as in order to suit you, I have suggested some time ago that you should take care of house Hornschuchprom.7 and I wouldx agree with any actions that you would see fit. However, you have asked me to continue to handle the matter from here. Therefore, I believe, we should either have full confidence in Dr. Herbst and follow his suggestions Or, if we do not have the confidence in Dr. Herbst, we should appoint Dr. Mosbacher or somebody else and work with him. However, it seems to me that it will do no good if 2 people do stir in the same dough.

As far as I am concerned, I have full confidence in Dr.Herbst and, if I would have my way, I would let him do whatever he would see fit to do without any interference. After all, I would not need an attorney in Germany if I would prefer to handle everything here myself.

Please talk the matter over with Heins and let me hear from you at earliest convenience. new and old forms are enclosed. I do hope that you do enjoyt your staying in Chicago andI am with my very best regards to you, Heins and family

Yours,

November 6, 1948

Liebe Tanta Carola:

Vielen Dank fuer Deinen Brief vom 2.ds. mit Vollmachten, die ich heute gemaess einliegender Kopie an Dr. Herbst gesandt habe. Wie vorher schon angedeutet, ich werde Dir von allen meinen Briefen re. Hornschuchprom. 7 Kopien zugehen lassen und habe auch mit Dr. Herbst vereinbart, dass er mir seine Briefe in duplo sendet. Aus diesem Grunde gehoert die Kopie, die Duch noch in Haenden hast, Dir und soll nicht an mich zurueckgesandt werden. Ich habe selbstverstaendlich nichts dagegen, wenn Du den Brief Bings (or anybody else) zeigst.

Ich hoffe, dass Du angenehme Tage verbringst und bitte Dich, Ransohoffs bestens von mir zu gruessen. Ich wer ja, wie Du vielleicht weisst, dieses Jahr in Cincinnati.

Wie Lilli schrieb, wir erwarten Dich im December, nicht erst im Januar. Wir haben fuer dieses wieder in Aspen gemietet und gehen sicherlich nicht ueber das Weekend, wenn Du hierbist fort.

So, don't disappoint us.

Viele Gruesse, auch an Familie Heinz,

Dein

December 7, 1948

Dear aunt Carola:

Today, I have received from Dr. Herbst
1) letter of October 29th which is attached in copy
2) Copy der Anmedlung des Rueckerstattungsanspruches,
copy for your files attached.
I also have received Dr. Herbst's bill amounting to DM562.70.

In his letter of Oct.29th, Dr. Herbst refers to Circular #5, paragraph 7. This paragraph reads as follows:

" Die Uebersendung dieser Rechnung bedeutet nicht, dass ich Sie um sofortige Begleichung bitte. Ich will vielmehr versuchen, einen Teil, naemlich auf alle Faelle meine Barauslagen, aus den Treuhandverhandlungen und das Uebrige aus den Verschiedenen Vermoegensobjekten gezahlt zu erhalten".

In a private letter, Dr. Herbst, I believe, wrote me further not to worry about his bills because he would make himself paid over there. I have made it absolutely clear to him that we are not going to pay anything from here and this refer, of course, to all the matters which he handles for me.

My advice to you, therefore, is to do with all the letters and the information which I am passing on to you exactly the same that I am doing, i.e. file it and forget about it. At least, That's what I am doing.

There is nothing of importance that I could report to you. Lutz V. returned to NYC from her trip to Europe where she stayed, I believe, since May. Have you heard that Friedl Landman lost his younger daughter, a most terrible case.

My Mother-in-Law met the Untermeyer's here in Denver recently and we plan to invite them here after your arrival.

With best wishes from all of us to all of you

Sincerely yours,

December 9, 1948

Dear Aunt Carola:

Following up my recent report re Hornschuchprom.7 to which some papers had been attached, I thought that you might be interested to hear that Mr. Herbst reported to me yesterday his first great success in my affairs.

Without going into any details, He recovered from Mr. Torberger, buyer of our house Koenigstr.129 and of our business an amount of Deutsche Mark 8000.oo plus an amount of DM 2000.oo for costs. This is a terrific success in view of the circumstances.

This fact enables me to pay to Mr. Herbst all the bills that I do owe him and I believe that you will have no objection that I did include in these bills the invoice which he had mailed me with regard to Hornschuchprom.7, as reported in my last letter.

I am confident that we will get something out of Hornschuchprom.7 - some day - and when this day arrived you will have an opportunity to refund to me these expenses. I trust that this procedure will meet with your full approval and I would appreciate your keeping Heinz also informed about my actions.

Kindly acknowledge this letter at your convenience.

I personally regret that you will not be here by Xmas as originally planned because my plans are to leave Denver some time during the first week of January for a trip East and, honestly, I want to enjoy your presence also. So, may be, you can come a few days sooner.

With best regards,

Sincerely yours,

Mr. and Mrs. Alfred Rahn
Denver, Colorado

It so happens that we had planned to go to Roppahoe, Colorado between Christmas and New Years with the same gang but I didn't ~~I want~~ to leave the office now and saw them depart with tears in my eyes. Of course I'm not a good skiier any way, in comparison with ~~an~~ experts such as you but even we duffers can have fun.

All the best for 1949 from house to house.

Sincerely,

~~EYETUB PAPER COMPANY~~, Inc.

Heinz H. Loeffler
~~President~~

HHL:HY

EXETER PAPER CO., INC.

730 N. FRANKLIN ST. • CHICAGO 10, ILL.

Telephone SUperior 7-8801

December 27, 1948

Mr. and Mrs. Alfred Rahn
1195 Holly Drive
Denver, Colorado

Dear Lilly and Alfred,

I have been wanting to write you for a long time but what with the preparations for Christmas, the turmoil of selling my interest in one business and resigning my job there plus the activation of a new one has kept me busy sixteen hours a day and I just have done "first things first". I know you'll forgive me under the circumstances.

Mother has told me time and again about the tremendous amount of time and effort you have spent on the German claims and I feel very much amiss not participating more in this labor. At the same time there probably would not be much sense in duplicating this effort and I must admit that I am not very familiar with it.

Recently however I understand that some expenses have resulted from it, for the moment in Germany. I don't suppose I have to tell you that I want to pay a proper share of these expenses in whatever form you consider appropriate and shall leave it entirely to you to suggest the best and most suitable means of settlement. As long as Mother will be with you in January I suppose the subject will be discussed at length and I just wanted to say that I'm sincerely grateful for all your efforts. Let's hope that in the long run something will result from it for all of us.

I was shocked to hear about the skiing accident. I have always had some sort of a horror of the thing, and when ever I was suspended in mid-air for even a couple of minutes decided that I would spend the night there instead of a comfortable bed at the inn. You were fortunate that apparently you were over a spot where you could jump off without damage. Skiing has enough possibilities for accidents without such added attraction. There were ten of us going to Sun Valley last March and we came with one broken leg, one sprained knee, two sprained ankles and one sprained wrist. All in all a very successful trip.

December 28, 1948

Re: Hornschuchprom.7

Dear aunt Carola:

Thanks very much for your letter of December 21rst. In order to keep our correspondence going, I am enclosing

1) Copy of letter Dr. Herbst, dated December 19, 1948,
2) Copy of my reply, dated December 28th.

Dr.Herbst's letter is self-explanatory and was motivated by my repeated remarks that you would prefer to get a ~~chxx~~ cash payment instead of the house back in natura.

I myself am quite undecided in the matter although I am inclined to agree with Lilli who definitely states that she thinks, it would be better to get the house back, considering the fact that it is more than doubtful that we can transfer anything in money from Germany to here within a reasonable length of time.

In order to clarify the matter, I have asked Dr. Herbst for his opinion as per copy attached, I am leaving next week for New York City at which occasion, I shall ask Ernst Bierer for his opinion and then, I shall come to Chicago where we can discuss the problem personally. Therefore, It is not necessary that you do write me in the matter for the time being, but I thought best to forward these letters to you so that you in the meantime will have an opportunity to think the matter over and to discuss it with Heins and your friends.

With my very best wishes for a very Happy 1949,

Sincerely yours,

P.S.: I Plan to arrive in Chicago ~~Wednesday~~ Wednesday, January 12th and I shall call you as soon as I will find time. But don't be angry, please, if I don't call on Wednesday right away, - but you will hear from me in Chicago as soon as possible.

27. Sept. 1949. Beverly Hills.

Meine Lieben:

Erst kommt der Privatbrief, der Dich l. Alfred hoffentlich bei viel besserer Gesundheit als schon ganz geheilt antrifft. Ihr habt ja ganz Schreckliches erlebt. Zweimal so eine Operation ist schon ein Erlebnis + große Aufregung + Schmerzen. Eine solch difficile Operation! Es ist wirklich arg gewesen + das hat mir noch nachträglich sehr sehr Leid. Dazu — jetzt Ey mit Bandagen, Ruth mit Erkältungen, Lilo Du hast viel zu leisten, man wird nervös. Wenn Ihr gesund seid, geht noch ein paar Tage in die Berge, so lang das Wetter schön ist. Dann seid Ihr aus Kurient + vorbereitet für den Winter. In Chicago geht es F. S., d. ordentlich. Heinz + Jean diesen Sonntag an. sie zogen Freitag um, mit allen Möbel besassen, konnten (Wenigen) was sie vorher garnichts besorgen. Heinz geht es wieder gut, Jean's cast wurde abgenommen. Die Mutter ist noch da + bleibt bis zum 1. Okt., was große Hilfe war + ist. Heinz ist eben für ein paar Tage geschäftlich weg, was zeigt, daß er wirklich in Ordnung sein muß + so glaube ich's auch. Wir haben großes Glück gehabt, daß nichts Schrecklicheres passierte. Ich bin dem Himmel so von ganzem Herzen dankbar. Unser Kleines macht reizende Fortschritte. Sie ist ein gutes, schönes Kind, nicht wahr? Ich hatte Zusammentreffen! Möge es so bleiben. Ich hatte abgesagt in Ch. + es war mir ernst mit Herbst zu gehen, weil ich durch den Plan Italien nun

Frühjahr ernsthaft erwäge, dann wieder über den Continent fahren muß. Mir fängt Klinger aber an, mich ernst zu drängen. Wenn ich ginge, etwa Ende Okt. od. anfangs Nov. bliebe ich diesmal keine drei Monate, denn jetzt muß ich bei den Kindern wohnen trotz aller Hetzt. Einladung finde ich das zu lang. Ich sehe dies bei vielerlei Freunden, ich bin meine gering mich denselben Faden zu machen; so lang ich im Hotel war, jeder seine Freiheit trotz Besuch hatte, war dies anders. Nach N. Y. ginge ich im Herbst nicht. Ich ginge nach Ch. hin, zurück, punktum. Klinger, Jean finden ich sollte Susie wiedersehen, auch die Klaus sehen. Ich weiß aber noch nicht, was ich tue. Es kommt mir vor als wenn ich ein wenig schwerfälliger geworden wäre.

Betreff Brief Fuchs – Dornitzer.

Ich lege eine Erklärung von mir bei, schreibe auch noch einen Brief dazu. Mosbacher sagt, die persönlichen Dinge, Angriffe machen bei Gericht, weil sie gar nicht zur Sache gehören, keinerlei Eindruck. Ich kann verstehen, daß Ida sie entgegen will, auf doch im Großen Ganzen soll ich mich nur an Tatsachen halten, so kurz wie möglich sein. Ich sende die ganze Correspondenz heute auch an Klaus Herz, er schickt sie Euch, er soll über das unterrichtet sein, man weiß nie wie lang man da ist. Einen Termin werden wir so schnell nicht bekommen. Dornitzer schrieb an Bürck. Bing auf verschl. Brandbriefe, da er nicht antwortet, wie alle Andern auch, daß 28000 Fälle bei Gericht in Nürnberg vorliegen. Wir haben bis jetzt immer davon gesprochen, daß wir das Haus zurückwollten. Nun aber hat sich bei Vielen ergeben, daß Zurückgabe nur Ärger, Verdruß, Keine Einnahmen, nur Kosten er. Tages bringen. Sonntag M. wir wären

besser dran wenn wir eine angemessene
Summe in bar bekämen & ich sollte darauf
hinarbeiten & es vorschlagen, auf jeden Fall
für meinen Teil. Für Marks gäbe es doch schon
einmal Verwendung in der Zukunft & Wenn ich
das Geld & Ihr das Haus wollt, also die Hälfte
die andre Hälfte behalten müßte, dann macht die
Sache zu bereinigen. Das ist meine Ansicht. —
Wie wir erst anfingen das Haus verkaufen
zu wollen dachten wir alle ein Drittel
des ursprünglichen Preises 360000 = 120.000
wäre angemessen. Durch die Hitlerei & das
große Haus & Grundstücksangebot gingen die
Preise rapid zurück & so viel ich mich er-
innere war das erste Angebot an S. im Sommer
1938 der Einheitswert. Heute war damals schon
ausgewandert, was lag da näher, als das Haus
zu verkaufen in der bestehenden Gesamtsituation
& dem allgemeinen Druck auf alle Juden.
Alles Andere findet Ihr dann in meiner
Korrespondenz an Fuchs. Ich weiß nicht, ob ich
Euch deutlich alles gesagt habe. Für diese Art
Briefe bin ich sehr schlecht geeignet. Wenn
man alt wird, will man seinen Frieden
& sonst nichts. Leid umarmt
Ein Blatt meiner "Be-
merkungen" hab ich hier.
Eins liegt bei heute &
eins für Fuchs ist im Chicago Brief. Carola.

Mama.

Ich habe Ida's Entwurf nicht zu zu fügen.
Wenn das Gleiche noch kürzer gefaßt
werden könnte, wäre es besser.
Ich finde die ganze Correspondenz
von Seeling jetzt in einem
abschließenden Fahrwasser, sachlich
richtig.

october 15, 1949

Dear aunt Carola:

This is to thank you for your letter of Sept.27th and the encl sed letter for Dr.Fuchs plus typewritten statement.

May I suggest not to worry too much at this time about the matter, particularly also about thex fact that I originally suggested to try to get the property back. The experience which I do have with my other real estate is that the present German owners try to keep the property and prefer to settle by paying an amount. So, let us cross the bridges when we reach them. From a tactical point of view, I believe, it is better not to go into any details re this at this time but to wait what will develop. The result, between me and you, probably will be a cash settlement, but, as stated, let us wait and see.

You are talk ng again about your half and our half and I repeat what I have stated before, i.e. that the house, of course, is one unit and that, therefore, our efforts have to be identical.

This is in reply to your letter to us. As to the letter which you wrote to Dr.Fuchs I assure you that this letter is a master piece and I would not know what you could have added. You may rest assured that I shall keep you informed of all developments as in the past and, please, do not be af aid that one morning, you will wake up and you will be the half owner of the house. I am sure, this will not happen.

We were glad indeed to hear f om Heinz that he and his wife is recovering or have recovered quickly and it seems to me that they were quite lucky. As to your trip to Chicago, we, of course, do expect you to stop here. "The company room" is ready all the time and you will, I am sure, be surprised to find here all the time "Tante ..Rola Butter" (Anchovis Butter), an expression which has been taken into the English vocabulary not only by us but also by all the kids of the neighborhood who apparently are very fond of your preparation.

I am out of my cast, but do get daily treatments (heat, massages) and I do hope that as time passes on, I shall be able to walk again properly without a limp. Right now, I am still limping pretty badly.

Fl.T.O.

Evelyn, of course, is in perfect shape again.

I am attaching a copy of this letter which you might be good enough to forward to Heinz with my very best regards.

I do hope that you are in good health and that we shall see you here in not too distant a future.

Much love,

Yours,

April 6, 1950

Mr. Heinz H. Loeffler
Exeter Paper Co, Inc.,
730 N. Franklin Street
Chicago 10, Ill.

Dear Heinz:

Thanks very much for writing me with regard to your fence requirements. Unfortunately, I cannot help you because I do sell in carload lots only - and I don't think that you would like to buy a carload. I assume that you do pan a chain link fence which doubtless is the best. I am enclosing a little folder so that you may know what I am talking about.

You and your Mother may be interested in the fact that over the past months, I did have quite some correspondence with our attorney in Fuerth i.B. Quite unexpectedly, the matter of the house Hornschuch promenade 7 came up recently, asaa matter of fact, the first hearing before the court already took place. In the meantime, I have airmailed to our attorney Dr. Seeling's letter in which he, several years back offered to make good. The letter was addressed to your Mother and I had a copy. This letter, according to the at orney's opinion, is of utmost importance and I am confident that we will get somewhere if we fight it through. And I am willing to do just that.

It might interest you that in another matter where some real estate of ours was invo ved the court made a proposition whereby the present "owner" keeps the property for another 5 years (without paying rent etc., but paying for taxes etc.) and after 5 years, this property with very essential improvements should go back to us. The present owner has not yet accepted, but this is the present court's proposal. So, please tell your Mother not to worry as to whether to ask for money or for the property because it seems to me, we will have to cross the bridges when we reach them.

With kindest regards to your family and yourself,

Yours,

June 26, 1950

Dear aunt Carola:

On June 6th, I have airmailed you some papers with regard to Oeteg. Since I need these papers now, I shall appreciate your returning same to me at earliest convenience.

I also en closing 2 copies of letters which I have written to Dr.Fuchs in some matter. You may keep these copies.

I hope that you are well and I can report the same from here. This Wednesday, we are expecting the Walter Bieror family and we plan to leave with them for a few days to Estes Park by the end of the week.

I shall be very glad indeed to hear from you.

Sincerely yours,

July 15, 1950

Dear aunt Carola:

Thanks very much for your letter of July 9th. As to amounts which we might receive in Germany, I have given already on May 3rd Dr.Fuchs the necessary instructions, but have written him again today as per copy attached which is self-explanatory.

As far as transfer is concerned, I just have given Dr.Herbst who was holding an amount for me to tranfer this amount to Jüdische Industrie- und Handelsbank in Frkft am Main.This I have done in line with instruction by Miss Rose Pick, c/o. 7th floor, 52 Wall Street, New York 5, N.Y., who is representative of Ernst Winterstein & Co, a banking house in Zürich. After the money will be in Frkft., I will have to send a signed statement to Mrs. Pick and then I should get the money here. I shall keep you informend whether the transaction will work out all right.

As to the Detag, I am enclosing a letter from Dr.Fuchs, dated July 10th, mit einem gerichtlichen Vergleichsvorschlag. Personally, I am convinced that, und r the circumstances, we accnot get the house back and we must settle on the basis of a refund. However, I believe, I shall try to get somewhat more, provided that this settlement meets with your approval. We must keep in mind that the house was for sale for many years, that Seeling testified under oath that you and uncle Julius expressed your satisfaction with the arrangements and last not least, I believe, it cannot be denied that Seeling has done a lot for my father-in-law. As stated, I believe, we should settle somehow on the proposed basis whereby I, as stated, would write Fuchs to get somewhat more out of them, if possible.

Please return the letter of Dr.Fuchs with enc. <u>just as soon as possible</u> and tell me, please, whether you agree with what I said.

We had a beautiful time with Bierers. Walter left yesterday by car for Chicago whereas Regine and the kids will stay here until Friday and then fly back to N.Y. I will hear from you at earliest convenience.

Much love yours,

July 22, 1950

Dear Aunt Carola:

Since Dr. Fuchs wrote me again today asking for instructions I am most anxiously looking forward to receiving a reply to my letter of July 15th. Please return Dr.Fuchs letter.

As stated, I am for a cash settlement and if you agree, please do not overlook to state to what bank your share should be transferred because Dr.Fuchs needs these details.

Your prompt attention to this will be appreciated.

Sincerely yours,

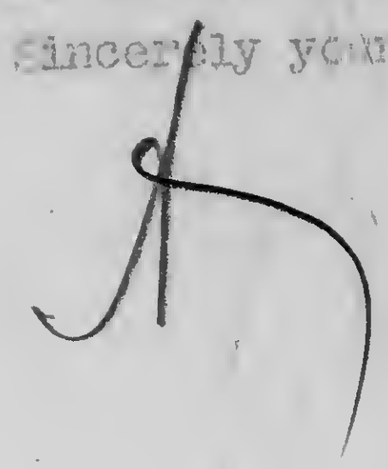

July 25, 1950

Dear aunt Carola:

Thanks very much for your letter of July 22nd. I have written today as per copy attached and asked DM 25.000.oo. I do not think that we run any risk by asking more for the time being. They probably will make now a counter proposal which we may accept.

You will have to tell me to what bank you wish to have your share paid because I am sure, Fuchs will want to know about this shortly. I have written today to Oppenheimer in NYC and have asked for details. I also might add that Dr.Ehrst is still in Fürth.

We have shelved our plans to go to Canada this year since Lilli has to go to New York City in August for Hadassah. However, we intend to spend about a week or 10 days at Yellowstone Park during last week of August. We had a fine time with the Bierers, his girls are both very nice and Walter is building up an excellent business. We were twice in Central City, saw Madame Butterfly and Don Pasquale with a Metrop. cast and at the Red Rock Theatre, we had once the Russian Ballet and another time, Melchior together with Helen Traubel. But on the other hand, the developments look anything else but encouraging.

Noted what you had today about Dr. Voss and needless that I shall keep you posted.

Sincerely yours,

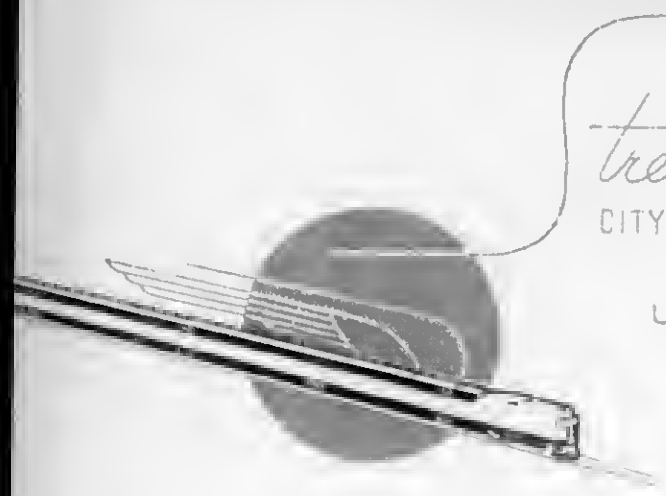

Donnerstag, 27. Juli Enroute

Lieber Alfred!

Dein Brief, den ich Dienstag bekam, war schon beantwortet, durch den Wenigen, den ich Samstag mit Luftpost an Dich absandte.

Doch nun Kein Mißverständnis hervorzurufen will ich nochmal sagen, was Du mit Deinem Geld disponierst, ist auch für mich gut genug, ob Frankfurter Bank

d. Oppenheim. Wir haben alle
das gleiche Ziel: einen möglichst
guten Kurs a so schnell als möglich
unter den Umständen. Vielen
Dank, daß Du für mich mitdis-
poniertst.

Sei mit Deinen Lieben
gegrüßt. Verreist Ihr im Aug.?

Ich fürchte Heinz & Frau —
in absehbarer Zeit auch Walters
Herberts werden bald dabei sein.
Es kann ja leider nicht anders sein.
Man kann nur hoffen, doch die
Wahrheit ist bitter. Love

Cerwin

Ich weiß nicht, ob ich erwähnte,
daß ich vorige Woche einen Brief
von Paula hatte, worin sie
sagte, sie hätte nicht genau ge-
wußt, was Du mit den römischen
Drucksachen machen wolltest &
deshalb nichts schicken können.
Da dies bei ihr keine Ausrede ist,
schrieb ich ihr darüber. Jetzt
sind sie verreist, Ende Aug od.
anfangs Sept. wieder zu Hause.

Herm.

Habe eben Deinen Briefmuch
mal gelesen.

Meine Bank ist ~~Security First~~
Security First National Bank
~~of Los Angeles~~

Beverly Hills Branch
469 Canon Dr.
Beverly Hills, Cal.

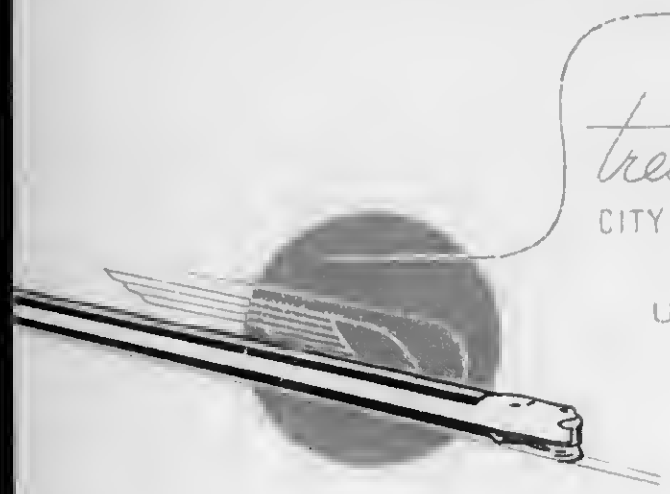

1. Aug. 1950. Enroute

Lieber Alfred:

Denk nicht, daß ich Dich weiter mit Briefen bombadiere, doch ich habe heute Verschiedenes zu sagen. Bevor ich anfange zu erzählen, möchte ich erwähnen, daß ich meinen zukünftigen Check an meine

Privatadresse

haben will. Nicht die Bank. Ich war nicht sicher, ob man das machen kann, sah aber die Möglichkeit

aus Deinen Angaben für Ida x
Walter Falkberg mit dem ich gestern
zum ersten Mal eingehend über
transfer reden konnte, hat's mir
auch bestätigt.

Sein Vermittler war x ist
Dr. Otto Brodnitz Hotel Monopol
Frankfurt a M. deutscher Herkunft,
doch amerik! Anwalt. W. war absolut
erfolgreich. Ich schreibe ~~ihm~~ Brodnitz, weil
ich ihn sowie so wegen Pensions
übertragung fragen will x frage wegen
unser
ev. Geld übertragung an. Er arbeitet
prompt, hat scheinbar ausgezeichnete
Verbindungen, zuverlässig,
W. hat
ihn vielen Leuten empfohlen.

Ich gebe Dir sofort seine Antwort
bekannt. Von Oppenheim N. Y.
hört man nur Gutes. Man braucht
die Papiere erst auszliefern, wenn alles
sicher x abgemacht ist, x das ist ein
grosser Vorteil. Verlangen wird er
sie schon vorher, aber man kann
sich auf die Hinterbeine stellen.

Bin gespannt was Du von
der Frankfurter Bank hörst x
Du für Dich erzielst.
welchen Kurs. Dieser will jetzt
etwa 12 sein, war 14.

W. würde Bendix für uns schreiben
wenn seine ~~Anfrage~~ Antwort befriedigend
ist, damit er sich richtig kümmert.

Wann geht Ihr nach Yellow-
stone Park. Macht's Euch so
schön Ihr könnt. Die Zeiten
sind aufregend genug. Ferien tun
gut.

Love

Carola

August 4, 1950

Dear aunt Carola:

Thanks for your 2 letters, received this week.
There mus t have been some kind of a misunderstanding
with regard to your bank connection. Lets forget about it.

I want you to know that I am always thankful for any
information which you may dig up.

Mrs. Pick has not answered yet my recent inquiry and
Oppenheimer wrote that they are out of the market for
the time being.

We have to cross the bridges when we reach them and
I wish to emphasize that I shall not do anything unless
I have your O.K. In other words, after we have received
the money - and you have seen- I have instructed Dr.Fuchs
to keep it - I shall try to get the necessary information
from Oppenheimer or whoever may buy the mark and after
I have the information I shall contact you before doing
anything. After all, I, of course, do not wish to have
all the responsibility alone.

Dr.Voss came out this week to our home spending an evening
with him. We, of course, were nice to him, but it burns me
up - and Lilli stil more - to see these Germans travel here
at our expense. After all, Lilli and myself will not forget
what the Germans have done.

We plan to go tomorrow Saturday to Estes Park where we shall
Mrs. Löwensohn and Dora. Ida is going with us.

Best regards,

Sincerely yours,

Abschrift vom Brief Brodnitz, vom 16. Aug in Frankfurt abgesandt

Ihr Schreiben vom 3. 8. habe ich soeben erhalten. Ich hoffe, dass der Betrag von D M 10000 noch bei Ihrem Anwalt ist in FUERTH, denn sonst waere eine Disposition nicht moeglich. Es ist z.Zt. aeusserst schwierig, Betraege zu verwenden, aber ich glaube, dass ich trotzdem Mittel u. Wege finden werde, um Ihnen behilflich zu sein. Die Saetze sind sehr herunter gegangen, wie Herr FELDBERG auch weiss, u. liegen z.Zt. bei ungefaehr 2½ pro 100 D M. Wenn Sie wuenschen, dass ich etwas fuer Sie unternehme, bitte ich um festen Auftrag u. die Angabe der Adresse Ihres Anwalts in FUERTH.

Im Augenblick weiss ich keine Verwendung fuer Ihr bisheriges Sperrmarkguthaben in MUENCHEN, da z.Zt. Lizenzen zur Zahlung an gemeinnuetzige Anstalten nicht zu haben sind. Ich werde Sie wissen lassen, sowie in dieser Beziehung etwas geschieht. Aus dem gleichen Grunde ist es sehr schwer, Ihnen einen Rat zu geben wegen der monatlichen Pension. Ich glaube aber, dass wir fuer Gebuehren u. Spesen einen groesseren Betrag frei machen koennen. Hierfuer brauch ich entweder Vollmacht ueber das Konto, Sie muessen so gut sein, Ihren Anwalt anzuweisen, genau nach meinen Instruktionen zu handeln. Herr FELDBERG ist mit den Einzelheiten vertraut.

B. H. Aug. 22.1950.

Lieber Alfred!

Inliegender Brief von Brodnitzzeigt die momentaneeSituationnWalter F hat durch ihn prima erledigt,u. empfiehltihn aufs Waermste,als zuverlaessig.Momentan ist eine allgemeine Stockung,ich las auch von der Frankfurter BankU. fragte mich ob Deine Angelegenheitvor der Spe Sperrung noch durchging? W.F.sagt ,wennjemand was fertig bringt,d. h wenn die Kanaele sich wieder oeffnen,sei B.der richtige Mann. ——— (Detag)
Ichbin ein verstanden,den endgueltigen Vorschlag von 22ooo D.M. anzunehmen.Bist Du einverstandenDich mir anzuschliessen,ich gebe B. meinen Auftrag.Ich bin morgen,Mittwoch Abend,bei Fs,W. wird mir alle alle noetigenAufklaerungen gebenu. die Antwort an B. aufsetzen.Ichwa warte Deine umgehende Antwort ab,ob Du mit mir conform gehen willst. W.hat seine Sache so gut gemacht,u.kennt,B,durch seinenAufenthalt drueben so genau,dass ich ihm voll vertraue.Ich bin selbstverstaendlich gern bereit alles nach bestem Wissenfuer Dich mitzuerledigen- Doch erst wenn wir das geld in der Hand haben,haben wir gesiegt,Ein Obligo kann niemand fuer den Anderen uebernehmen.
Kurs von i2½ ist Schlechter als die andern Transfer,von denen ich hoerte.Ich vermute dies kann sich zum Guten od.Schlechten aendern. W. sagt ,eh B. den Abschluss machtwird er nochmal unsere Genehmigung einholen.
Hat Fuchs schonseine Rechnung gestellt?Diese Summe Muesstedoch vom Gesammtbetragabgezogen werden,dazukaeme auf Deinen Teil die Summe , die ich DIr Schulde,(HERBST).Bitte gib mir die genauen Ziffern.Ich schreibe dann an B.die FUCHS Adresse,Deine u. meine Summe getrennt. Auch an F.wuerde ich schreiben,B. Adresse geben u.FUCHSsagen ,Dass e er nachB+sAnweisungen handeln solle.
Das ist fuer heute alles was ich berichten kann.Ich hoffe,ich habe michdeutlich ausgedrueckt.Es ist laienhaft,doch ich bin eben kein Geschaeftsmann.Schreibe nur all deine Fragen. Ich wende mich dann an WALTER um Aufklaerung.
Die Zustimmung zum DETAG Vergleichgibst doch sicher DuanFUCHS weiter.
LILLIhat sicher eine wundervolle Zeit in N.Y.,anstrengend aber interessant.Wenn sie zurueck ist,u. ausgeruht hat, waere ich in einen Bericht sehr interessiert.
Ich muss mich jetzt auch ausruhen.Ein Schreibmaschinenbriefist wie Du gleich entdecken wirstein immer noch schwieriges Unternehmen fuer mich.Man sollte eben alles in der Jugend lernen.
Herzliche Gruesse Dir u. denDeinen.

Deine CAROLA.

+ Deine Bankadresse? W. ist erst vor 3 Wochen hinter Bambergers, Partner von W. ~~ist~~ möglichst noch Erfolge zu haben. Er berichtet, im Moment geht nichts. Tun

B. H. Aug. 22.1950.

Lieber Alfred!

Inliegender Brief von Brodnitzzeigt die momentaneSituationWalter P
hat durch ihn prima erledigt,u. empfiehlt ihn aufs Waermste,als zu-
verlaessig.Momentan ist eine allgemeine Stockung,ich las auch von
der Frankfurter BankU. fragte mich ob Deine Angelegenheitvor der Spe
Sperrung noch durchging? W.F.sagt ,wennjemand was fertig bringt,d. h
wenn die Kanaele sich wieder oeffnen,sei B.der richtige Mann.
Ichbin ein verstaenden,den endgueltigen Vorschlag von 22000.M. an-
zunehmen.Bist Du einverstandenDich mir anzuschliessen?ich gebe B.
meinen Auftrag.Ich bin morgen,Mittwoch Abend,bei Fs,W. wird mir alle
alle noetigenAufklaerungen gebenu. die Antwort an B. aufsetzen.Ibbwa
warte Deine umgehende Antwort ab,ob Du mit mir conform gehen willst.
W.hat seine Sache so gut gemacht,u.kennt,B,durch seinenAufenthalt
druehen so genau,dass ich ihm voll vertraue.Ich bin selbstverstaend-
lich gern bereit alles nach bestem Wissenfuer Dich mitzuerledigen-
Doch erst wenn wir das geld in der Hand haben,haben wir gesiegt,Ein
Obligo kann niemand fuer den Anderen uebernehmen.
Kurs von 12½ ist Schlechter als die andern Transfer, von denen ich
hoerte.Ich vermute dies kann sich zum Guten od.Schlechten aendern.
W. sagt ,eh B. den Abschluss machtwird er nochmal unsere Genehmigung
einholen.
Hat Fuchs schonseine Rechnung gestellt?Diese Summe Muesste doch vom
Gesamtbetragabgezogen werden,dazukame auf Deinen Teil die Summe ,
die ich DIr Schulde,(HERBST).Bitte gib mir die genauen Ziffern.Ich
schreibe dann an B.die FUCHS Adresse,Deine u. meine Summe getrennt.
Auch an F.wuerde ich schreiben,B. Adresse geben u.FUCHSsagen ,Dass e
er nachBestaetigungen handeln solle.
Das ist fuer heute alles was ich berichten kann.Ich hoffe,ich habe
mich deutlich ausgedrueckt.Es ist Laienhaft,doch ich bin eben kein
Geschaeftsmann.Schreibe nur all deine Fragen. Ich werde mich dann an
WALTER um Aufklaerung.
Die Zustimmung zum DETAG Vergleichgibt doch sicher DannFUCHS weiter.
LILLIhat sicher eine wundervolle Zeit in N.Y.,anstrengend aber inte-
ressant.Wenn sie zurueck ist,u. ausgeruht hat, waere ich in einen Be-
richt sehr interessiert.
Ich muss mich jetzt auch ausruhen.Ein Schreibmaschinenbrief ist wie
Du gleich entdecken wirstein immer noch schwieriges Unternehmen fuer
mich.Man sollte eben alles in der Jugend lernen.
Herzliche Gruesse Dir u. denDeinen.

Deine CAROLA.

Bitte nichts Deinem Briefsen, dass ich ihn ev.
Walter lesen lassen kann. Er hört so schlecht.
x erwähne in diesem nichts von Bamberger.

Kopie

8.24. 1950.

Dr. Otto Brodnitz Hotel Monopol
Frankfurt a/M.
U.S. Zone

Lieber Herr Brodnitz:
Im Auftrage von Carola Löffler antworte ich auf Ihr Schreiben von August 16.
Zu item 1) DM. 10000.- Dieser Betrag kommt aus einem Vergleich bezgl. eines Hauses. Der Vergleich soll demnächst abgeschlossen werden, da die hiesige Partei dem letzten Vorschlag der Gegenpartei annimmt. Rechtsanwalt Dr. Hans Fuchs, Fürth Bayern, Hallstrasse ist der Vertreter von Frau Löffler. Sie ist partowner und Ihr Anteil ist ca DM. 10000.- Wir werden Sie wissen lassen, ob sich der andere partner gleichsfalls durch Sie vertreten lassen wird. -- Der Anwalt ist angewiesen worden das Geld zu behalten bis er Anweisung bekommt.
Zu item 2) dies sind Pensionszahlungen an die Witwe des Oberlandesgerichtsrats Julius Löffler.
a) der bereits gezahlte Betrag, b) die laufenden Zahlungen.
zu b). Können Sie diese auf ein Ihnen genehmes Bankkonto dirigieren ? Hierzu benötigen Sie sicher ein Schreiben an die Oberjustizkasse München von Carola Löffler. Wollen Sie bitte den Entwurf für ein solches Schreiben einsenden.
zu a)-Auch für die Abberufung der bereits gezahlten Beträge bitte ich Sie den Entwurf eines entsprechenden Schreibens an die Konto führende Bank zu senden. Das Sperrkonto von Carola Löffler ist bei der Bayrischen Bank für Handel & Industrie, München 2, Promenadeplatz.

Frau Löffler will diese Sachen durch Sie erledigen lassen. Bitte schreiben Sie Ihr auf welcher Kostenbasis es sein wird. Mir erscheint es am besten, wenn Sie Ihr bei Sperrmark einen netto Preiss in Dollar cents anbieten. Aber das liegt bei Ihnen; wenn Sie andere Vorschläge, auch bezgl der Gelder zu 2a) haben, teilen Sie diese bitte mit.
Frau Löffler wird Herrn Dr. Fuchs mitteilen, dass Sie ihr Vertreter sind.
Da ich diesen Brief nur im Auftrage von Carola Löffler schreibe wird sie ihn zur Bestätigung der Richtigkeit mit unterzeichnen.
Ich hoffe bald von Ihnen zu hören, und grüsse Sie herzlichst

Ihr W.F.

(Carola Löffler)

Das tue ich sobald das Geld bei Fuchs ist

August 25, 1950

Dear aunt Carola:

Thanks very much for your letter of August 22nd and I regret that I was not in a position to reply sooner.

I wrote to Dr.Fuchs as per attached copy. The procedure from now on should be this:

After you have been informed by Dr.Fuchs or by myself that the amountin question has been paid (and you may rest assured that Dr.Fuchs will deduct hissbill which I have not yet received) it is my suggestion that from that moment on each party acts individually and separate. In other words, you will try to dispose of your account and I shall handle here Ida's money. After all, you must realize that the money will be paid to Dr.Fuchs a) for you and b) for Ida.

For your further information, Oppenheimer and Wintherstein and another company wrote me that they are out of the transfer business for the time being (the German Government has started to investigate the illegal transfers).

But regardless of this, I shall appreciate your giving me the address of Mr. Brodnitz, provided, it will be agreeable with you that I contact him from here. I also want you to know that I am going to contact within a day or two Dr.Stahl from Fürth, now in New York City who, I have heard might be of assistance in the matter. Needless to add again that I shall keep you informed in case I hear anything of interest.

In your case, I would recommend that you contact Germany after you know the exact amount in question.

Lilli returned yesterday by plane from New York City and as far as could find out so far, she did not leave the Waldorf Astoria during her stay there. Must have been very interesting.

We plan to leave tomorrow for Yellowstone Park.

Love

yours,

3. Sept. 1950.

Lieber Alfred:

Meiner Schätzung nach müßt Ihr dieser Tage von Canada zurück sein & sicher hattet Ihr's wundervoll. Mit Deinem Vorschlag, daß wir von nun an getrennte Wege gehen sollen, jeder für sein Geld sorgt, bin ich ganz einverstanden & es erleichtert alles. Ich bin Dir sehr dankbar, daß Du bisjetzt die Correspondenz geführt hast. Wir wollen uns bestimmt weiter auf dem Laufenden halten & ich bin gespannt, ob Dr. Stahl einen neuen Vorschlag für Dich hat. Ich handle unter V. Feldbergs Führung. Inliegende Copie hat noch keine Antwort von Br. Ich sende ~~sie~~ Dir die Copie weil Walter doch so viel gute Erfahrung hat. Von Fuchs

wird ja wohl bald Nachricht kommen.

Ich kann mir vorstellen, daß Lilli in N. Y. viel Interessantes erlebte, aber sicher auch abgespannt zurück kam. Jetzt wenn die Schulen wieder angehen kommt wieder Regelmäßigkeit in Euer Haus.

Tony ist am 31. von Washington abgereist. Er hatte außer der Arbeit, eine ungewöhnlich interessante Zeit & was er für Menschen kennen lernte! Ich denke es ist ein großes Erlebnis in seinem Leben. Er ist jetzt für eine Woche in N.Y. & dann in Harvard Law School. Alles wundert schön, bis der draft ihn holt. Heinz erwartet seine Benachrichtigung in jeder Tag.

Ich gehe Ende Sept. od. anfangs Oct. nach Berkeley, hatte Euch auf dem Laufenden. Walter F. hatte den Brief geschrieben, eh der Deinige kam. Er hatte es eilig & sagt man solle so schnell als möglich handeln. Du siehst, wenn Du willst, kannst Du Dich immer an Br. wenden.

Love to all of you.

Carola.

September 8, 1950

Dear Aunt Carola:

Thanks very much for your kind letter of September 3rd to which you had attached copy of a letter to Dr. Otto Brodnitz. I have decided not to bother Dr. Brodnitz at this time, but shall appreciate your keeping me informed in case he actually can be of assistance in the transfer of the monies.

In return, I shall keep you informed in case I can develop anything from here. I wrote to Dr. Kahl on August 24th, but have not received a reply yet.

Oppenheimer & Co, 25 Broad Street, New York 4, N.Y., requested me to advise as soon as they can make again a presentation.

A similar letter I have also from Dutch-American Mercantile Corporation, One Wall Street, New York 5, N.Y.

As stated, if I hear of anything that might interest you, I shall let you know.

The attached letter from Dr. Fuchs is for your own files and I, of course, did not answer to him. I assume that he will advise shortly after he has received payment.

We did not go to Canada in view of Korea, only to New York City which, I understand, is very similar in every respect to Vancouver instead to Yellowstone Park and then to the Tetons, both located in Northern Wyoming. The Tetons are the most beautiful mountains, discovered by us so far in this country and in every respect comparable to anything we have seen in Europe. We had a wonderful time together with the Gelts (attorney in Denver) who travelled with us in their own car.

Do not worry too much about the times. I do not think that we ever will see again "normal" times.

With kindest regards and best wishes for the holidays

Sincerely yours,

H

September 30, 1950

Mrs. Carola Loeffler
447 N. Doheny Drive
Beverly Hills, California

Dear aunt Carola:

I have not written you for some time. I have not heard anything new from the NY brokers except that they would advise as soon as a transfer was possible again. I also have received a letter from dr.Stahl. He stated that he was able to make transfers at a rate of 13 which, as he states, was a very good rate. About 2 or 3 months ago, however, as we know, all tranfer possibilities ceased, but he would be glad to handle my affairs for a fee of 5%, payable in dollars. Since he indicated that "small amounts of 20 or 30.000 sind kaum anzubringen", I shall not make use of his services.

Have you heard anything new ? Personally, I believe that there is no hurry necessary at all. The war in Korea will be over shortly and I would not be surprised if the rates would improve considerably, particularly since Germany is on the up and up. So, as far as I am concerned, I shall not do anything with regard to Ida's money until I hear from the NY brokers.

The total net amount which Dr. Fuchs has now on a so-called Anderkonto is DM 20287.--. Your share, as I have indicated on your copy which you will find enclosed is DM 9.862.15.
Please check this and advise whether you agree with this. I shall inform Dr.Fuchs with regard to the split-up between you and Ida.

For your information, I am still in contact with Dr.Herbst, our former attorney in Fürth, and I just received from him another interesting letter with valuable advice, pertaining to my other pending matters. I hope to see him here in The USA next spring.

pl.t.o.

I want to take this opportunity to apologize in Lilli's name for her silence. Reason: she is too busy. As you know, she was about a week in New York City at the Waldorf attending the Hadassah convention. Immediately after her arrival, we went on a trip to Yellowstone Park and the Tetons.

Her job of being regional president of Hadassah keeps her more than busy and you would be surprised to see the terrific correspondence, the phone calls and all the other rigomro. So, please excuse her not writing.

This week, she was in Colorado Springs and Trinidad and I expect her back this noon. Next week, she will go for a day to Pueblo. Then she will make a week's trip to New Mexico and so on.

Between, we have visitors, as usual. Last week, Jimmy Beckman showed up and after a few days joined the Navy.

Yesterday, Ida left for New York City where she plans to stay about 4 weeks.

That's all the news for the time being.

I hope that these lines will find you in good shape.

Sincerely yours,

Berkeley 2. Nov. 1950.

Lieber Alfred:

Ich bleibe noch etwa 10 Tage hier, d.h. lassen mich nicht fort & ich bleibe nur zu gern, habe in L.A. nichts zu versäumen. Dieser Brief bringt Dir eine Anfrage: Hast Du einen Bestätigung von Fuchs bekommen, daß wir ihm bezahlen haben über die Eingabelung bei der Bayer. Die Kontor Bank in Frankf. Ich weiß zwar, daß dies Anderkonto genannt wird, aber ich weiß doch nicht, ob die Bank & Fuchs meine Summen nicht bestätigen müßte. Wie sollte man das sonst abmachen? Ich habe direkt nicht an Fuchs noch an die Bank geschrieben, möchte gern alles so lang als möglich offen lassen. Hier hab ich mir Ferien gemacht & gar all dem Lärm getan. es hat mir gut getan. nichts getan. /

Ich höre hier von Übertragungen mit
10½ im Moment. Ich pressiert es
wohl nicht. Ich finde immer, das
Wichtigste der Gründlichkeit von allem.
ist es was mache ich, was er sagt.
wenn ich zu Hause bin
Es ist himmlisch ohne Licht hier
fast so schön wie im Sommer
mein Schlaf ist so viel besser
Ich gehe keinesfalls nach dem
Osten vor Frühjahr. Im Winter
ist das nichts mehr für mich.
da Sling so weit draussen auf dem
Land lebt, ist's zu beschwerlich.

Ich hoffe Ihr seid alle gesund
& vergnügt. Ich denke die erhöhten
Stahlpreise bringen gutes Geschäft
Franz hatte sein phys. examination
Dick, by Law, darf er dieses Jahr
fertig machen. Er findet Harvard
ausgezeichnet & ist sehr gern dort.
L. Lilli sei nicht zu fleissig. Gesundheit
wird ganz gross geschrieben im Leben. Seid
nun arm mit Euren Kindern.

Deine — Eure
Carola.

Ich habe mich Freitag & Samstag mit Schwedisch & Englisch

November 7, 1950

Mrs. Carola Loeffler
466 Michigan Ave.,
Berkeley 7, Cal.

Dear aunt Carola:

In reply to your letter of November 2nd, I wish to say the following: Dr. Fuchs has on a so-called Anderkonto in his name the total amount which was paid to him by Detag and from this amount, he has taken already his costs and expenses. The total amount after deduction of his costs was DM 20.287.-, your share is

DM9.872.15.

I have written you regarding this already on September 30th and have attached to that letter at the time copy of a letter from Dr. Fuchs.

In other words, if you want to dispose of the above amount, you will have to write not to a bank, but to Dr. Hans Fuchs, Rechtsanwalt, Hallastr., Fuerth i.B. I have explained to you in previous correspondence why your share is somewhat smaller, but if you do not have my letter on hand, I shall be very glad indeed to give you again detailed information regarding this.

For your information, I was in New York City recently and have inquired at the time re utilization of DM. I was advised that it does not make any sense any more to keep amounts on a so-called Anderkonto (this was very important some time back) because now, it is permissible to transfer the amounts in question from one bank to another. However, I left the amount for Ida for the time being on the Anderkonto. I also could have disposed of Ida's money at a rate of 10 3/4. Whether one should do this or not is, of course, a matter of opinion.

Some people in NYC invest in German bonds or shares which should bring about 4 or 5% at the least. Their way of thinking is as follows: They believe that if any relief regarding transfer is going to be created, the first thing that would be done is to allow to transfer income, i.e. interests or rents and that, of course, would be at the full rate. This is, of course, a speculation, but does make some sense because I remember from pre-Hitler times that such was the situation when we had currency restrictions in Germany. In other words, if you would transfer your blocked account of let us say DM10.000 at a rate of, let us say, 10, you would get approximately $1000.-. On the other hand, if you leave the DM 10.000.- in Germany and invest in bonds or in shares and if you make about 5%, you would get about DM 500.- per year in interest. I do not know what the exact official rate of the mark is, but IF a transfer of interest would be made possible one of these days, you could transfer legally these DM 500.- and get

between $150.- to $200.- per year, depending on the official rate of the mark. In other words, in 5 or 6 or 7 years, you would get in interests what you would recover by transferring the $10.000.- on the black market and you still would have your DM 10.000.- in Germany. I cannot give you any advice because too many unforseen things can happen (such as war) which might interfere with such a set-up, but I thought, I should call your attention to these thoughts. Nobody could give me any definite ideas although I spoke with a lot of people including Ernst Fierer etc. I would suggest your discussing this with Dr.Moshacher and shall appreciate hearing from you what he or other people have to say regarding this.

I saw the new bride in NYC, the heiress of BVD, the family is st... rich and that is, I believe, what Fred was looking for.

I am very glad to see that you enjoy your stay in Berkeley and that you are in good shape. I can report the same from here and I hope that you make plans to be here with us again one of these days. I have not to repeat that you are always welcome. We have now an electric dish ~~xxxxxx~~-washer and this a reason why you are more welcome than ever.

With my very best regards

Sincerely yours,

February 2, 1951

Dear aunt Carola:

Some time ago, I instructed Dr.Fuchs to transfer Ida's amount from his account to the Bayerische Diskonto-Bank, fruher Commersbank, Fuerth i.B.

He advised this week that he has complied with my request, but also informed that he has done the same with your money which increased due to interest to the amount of

DM 9.888.55.

You, therefore, should get a credit memo from the bank in the near future and can either leave the money there or have it transferred to some other bank. Of course, you may keep your money on a checking account or you may start a savings account which will bring you some more interest.

I trust that Dr.Fuchs' action will not inconvenience you.

W e are as usual more than busy. Lilli was in NYC for a Haddassah convention, had great success. Evy entered first grade and Ruth entered High School, both events caused quite some excitement all around.

But aside from this, the family is in good shape and I hope the same is true with you.

Please accept my very best regards,

Sincerely yours,

13. März 1947

Liebe Lilli, lieber Alfred:

Ich habe mit der Beantwortung Deines Briefes, l. Lilli gewartet bis, wie ich richtig vermutete, die Kopie Seelings an mich käme. Das war gestern der Fall. Den an die Abschrift angehefteten Privatbrief des Herrn Dr. Seeling habe ich abgeschrieben x sende ihn Euch mit. Ich hoffe, Ihr ärgert Euch nicht darüber. Aber ich finde Ihr müßt unterrichtet sein.

Ich gebe S. natürlich keine Antwort.. Unsere gemeinsame Antwort denke ich, sollte garnicht mehr in Details gehen. Es gibt nur unnötiges Hin x Her x Kommt zu keinem besseren Resultat. So gebe ich Euch meine Ansicht wie Lilli es vorschlägt.

Ich glaube kaum, daß Julius Herrn Dr. S. 1932 das Haus angeboten hat es sei denn vielleicht mal gesprächsweise eine Bemerkung irgend welcher Art. Aber 1932 hätte das Angebot wahrscheinlich Lügen gemacht, denn damals hätten wir ja kaum Verbindung mit S. Lügen war viel mehr bekannt. Aufgedrängt hat Julius das Haus dem S. bestimmt nicht. Das wäre zu sehr gegen seine feine Natur x Handlungsweise gewesen.

Wie Lügen nach Schweden gegangen war 1938, sind wir wahrscheinlich in Euren x unserem Interesse an ihm herangetreten. Das mag so sein. Es ändert nichts an der Tatsache, daß wir das ohne die Auswanderungs x Judensituation nicht getan hätten.

Seit Lügen's Ausreise bis 18. Juli, das ist

II der von S. erwähnte Antwortbrief, hat er uns immer wieder zappeln lassen, wahrscheinlich um einen billigen Preis zu erreichen. Ob man das alles nochmal anführen soll, scheint mir zweifelhaft. L. bleibt bei seinem Standpunkt. Wir bei dem Uebrigen anyway. Ich glaube mich deutlich zu erinnern, dass wir zuerst den Teilhaberwert verlangten & dass der Preis den er erwähnt von 6 ½ 500 vom Stief vorgeschlagen wurde, ob von S. od. Tafel - Sahin Auftrag weiss ich nicht mehr.

Ganz bestimmt aber weiss ich, dass Stief od. S. od. Beide beim Vikar ins Nebenzimmer gingen, telefonierten od. wir im ersten Zimmer sitzen blieben & warten mussten. Ich kann mich nicht entsinnen, dass der Preis am 18. Juli schon festgelegt war, besitze keine Akten! Jedenfalls weiss ich, dass wir bei Kerr noch probieren mehr zu bekommen. Die Herren gingen ins Nebenzimmer, kamen zurück mit dem Bescheid mehr wie 6 ½ 500 würden sie nicht geben. Vielleicht haben sie wirklich vom Vikar aus gar nicht mit dem Treuhänder telefoniert, sondern nur so getan. Wer sollten aber wir den Namen Sandt. genannt haben wenn sie ihn nicht erwähnt hätten, denn wir hörten ja das Gespräch vom Nebenzimmer nicht. Genug kein lassen wir aus dem Spiel. — Dass wir uns bedankt hatten bei S. für seine grosszügige Zurstellung dazu war kein Anlass & wir haben es sicher nicht getan. Ich weiss aber, dass wir uns vom Seeling im Office verabschiedeten, uns die Hand gaben was früher selbstverständlich war. Wir haben ja damals in freundlicher Weise gemeinsam verhandelt, wie sich es unter gebildeten Menschen gehört.

III über Hagen; x Seeling, nähere Bezeichnungen weiss ich nicht, auch wusste ich nicht wieso Hagen Seeling verpflichtet gewesen wäre, es sei denn dass er Hagen bei seinen Auseinandersetzungen mit den Bayr. Spiegeln helfen wollte.

Wir sagen der Tafel einfach: Die abschliessende Regelung des Seeling'schen Angebotes im ersten Brief an mich sollen wir einem späteren Zeitpunkt x den neuen Behörden überlassen. Diesen Ausspruch halten wir auf alle Fälle aufrecht. Ob Seeling im Haus wohnt od. nicht spielt dabei keine Rolle. Ein kluger Schachzug übrigens von S. auszuziehen x dadurch zu zeigen, dass er kein Interesse an dem Haus hat noch gehabt hat. S. hat jedenfalls die guten Zeiten im Haus genossen, nicht nur seinen zweiten Stock, sondern auch noch grosse Teile vom 1. Stock dazu genommen x eine innere Treppe gebaut, wenn ich mich richtig erinnere. Aber das erwähnt Ihnen natürlich nicht. Es gehört nicht zu den Verhandlungen x ist seine Privatsache. Es kann nur eben in den Sinn x hat mich geärgert. Bei der ganzen Verhandlung wird sich das Resultat kläglich sein. Aber wir wollen der Tafel das abjagen was möglich ist. Ich rate Euch den Brief kurz zu machen, nur was uns nutzt zu schreiben.

Übrigens da fällt mir ein: Hat die Tafel je nach Amerika geliefert x vielleicht hier ein beschlagnahmtes Lastkahn. Diese Anfrage sollte man stellen x sagen wir würden dann beim Alien Custodian hier unsere Ansprüche dafür anmelden. Die Antwort müsste umgehend erfolgen, weil man nur vor dem 1. Juli diese Ansprüche an deutschem hiesigen Vermögen anmelden kann. Das ist ein wichtiger Punkt x ein Datum, das man es tun kann x soll.

Lk Es ist schön zu hören daß Ihr eine gute Zeit in N.Y. gehabt habt x es hat mich sehr gefreut daß Du l. Alfred Herz aufgesucht hast. Also Ruth Marcus Ihr ist wieder gut x Ihr seid alle gesund x munter. Wir geht soweit ordentlich, nichts Besonderes zu berichten

seid alle herzlichst gegrüßt x x schreibt mir, ob wir in unseren Ansichten einig sind.

Herzlichst Cecilia

AR 25538 5/16 ALFRED RAHN - RESTITUTION CLAIM FOR PROPERTY ON KÖNIGSTR. 129, FÜRTH 1947-1948 ARCHIVES

Upshot: New negotiations between T. and Herbert have indeed started and will resume on Nov. 20. Keep you informed.

Herbert to Rahn 3. Dec. 1948

Success report (rigorously summarized by E.G.) Terberger has agreed to pay RM 8,000. -- plus RM 2,000.- costs,together RM 10,000.- in return for which we declare the freeing of firm and real estate.
This is a great success because 1) we really had no claim because more than double had already been paid for the property and 2) we had no claim on the firm because the delay of the payment was ding of the "Devisenstelle"

Please review our correspondence of 9. April and 11. May. I am glad to have carried the negotiations beyond the currency reform, for had I accepted the amounts agreed upon at the time we would have netted now after the reform 800 DM (approx. 6 per cent) Now we have ten times as much.
Assuming you agree, I have accepted and received the two sums today

The upshot of the next paragraphs is that Herbert will use the money to pay himself and the further work and costs and fees , including work for Max. Now they have moneyu for all that including some nice left over,of which he is sending DM 5,000.-- right away-- that is it goes to designated persons in the West Zone, Transfer to US not yet possible

Herbert is very happy to have created this money so to speak from NOTHING

9. December 1949 Rahn to Herbert

Thanks for "a job well done". Agrees that the money came "aus dem Nichts".
Regarding Herbert's question of how to use it, paying Her bert's fees, etc, Alfred leaves it all up to Herbert, because he has now idea what the money is really worth, what you can get fo it, etc.Take a fee that is more than the usual amount -- you have a free hand.(This is repeated in many more words)
Regarding a law suit vs Bayr, Staatsbank, I leave that up to you, .you may use the money for such an event.
Regarding an account to be established after a while, how should it be named -- Alfred H.Rahn and/or Max etc etc, also Hannchen and Carola Loeffler -- ???
Just where exactly the various sums should go - where account?

Her bert to Rahn, 18. Dec. 1948

Dear Mr. Rahn--(and I summarize again EG.)
He is very happy about Alfred's praise and for his understanding in matters of fees. As a "middle-of-the-roader" he chose for his fee the middle sum mentioned by AlfredDM 1750.-- Everybody is happy.
You shall get a report of my accounting. Alfred will deal with Loeffler himself, separately.
As for the law suit Rahn vs Bayr. Staatsbank -- later. Also a bout new accounts, later.
Merry Christmas

Summary of letter from Hans Terberger

30.I.48

x firm

Correspondence in regard to a house on Koenigstrasse 129 in Fuerth, between Alfred Rahn and various attrorneys, The house hae been bought in 1937 by a Mr. Hans Terberger, a partner of Schulte wisserman.

The issue is that the house has been taken over by a public trustee after the property was taken from the Jewish owner.

It no is a question of how to claim restitution . Mr. Hofmockel, a former employee of Alfred Rahn, who became the public trustee, is not permitted to enter the negotiation. Meanwhile, as of 10.XI.47 law # 59 of the German Military Government has been enacted.

In letter by Hans Ternberger of Jan. 30, 1948 , Mr. Hofmockel, now trustee, former employee, who is not allowed to correspond with Rahn about this, is of the opinion that a restitution is out of the question because

1) according to an ad in the Frankfurter Zeitung of August 1937, the transfer was made voluntarily in August 1937, it was not a forced sale.

2. A suitable price, according to Rah's request, had been agreed upon.

3. This price was paid, step by step, and was at your disposal.

4. A certain price was paid for the name of the firm, "good will".

According to your letter to your cousin, Mr.Birer, you yourself are of the opinion that the sale was absolutely in order and legal.

Therefore the assumion (by Terberger) is that Rahn does not want to raise any more claims, and p½lease give it to him in writing.

Terberger has his own reasons and rguments, as follows: He lost his property in 1945 when the Russians marched into Dreseden. his firm was disowned ("Volkse ntscheid" ith no compensation. His only son was said to have been killed in Hungary, according to reports by the SS, his wife died as the result of the war in 1943.

When he returned from USA in 1945, having been a POW there, he worked hard on the reconstitution as the business as public trustee. A difficult job. All stock had been depleted, no one had replaced it. As soon aas Hofmockel returned from POW-ship , Terberger charged him with replacement of stock. For the benefit of the firm, he was very successful, mainly with iron and building materials. He himself focused on iron, sheet metal and metals. This was made easier because of his good relationships.

Now he has to decide if he wants to become independent or con tinue to work for the firm. The decision depends on Rahn's decision. It should also be me ntioned that should he leave it would mean the loss of a suitable expert who has connections to the plants.

In case Rahn were to give a suitable declaration , the trustees would porably have no objection to Terbergers continued coopration in the firm.

"I am assumingthat you find my reasons compllng and would appreciate a promptg response, in the interest of the firm and your former associates. "

Correspondence from Atty. Robert Herbert to Alfre, May 11, '48 and a coy of a letter to Terberger.. Subject the property Koenigstrasse

Referring to your letters of March 6 and 20 (6 not ext. 20th in English) let me tell you the steps I have taken.
After many talks with Hofmockel and inspection of the registry of deeds I have to agree with you that nothing can be done regarding claims.
Terberger has paid RM 70,000, more than double the value, in 1937
(The following is such legalese, I can only guess what it means. E/G/)
This money was apparently later confiscated b y the German financial establishment (Finanzbehoerden). This, it seems, throws a monkey wrench into Terberger's claim (not clear what that was). It would have been different if the money had been paid into an account of the GESTAPO -- as was often the case.
Valid for the assessment of our claim is in this connection Article 3 of our Restitution Law. according to that we cannot turn a blind eye to the fact that Terberger can, with some skill, invalidate the "Entziehungsvermutung" (what this means is not clear to me.E.G). I imagine it would not be difficult to prove that the sum paid at the time wasreally a "suitable price"
(Carefully weighing the facts, he concludes it would be ill-advised to continue with the pay-back claims. But let's consider the following:)

Terberger asked you to agree to a release of the property and the business from the control. I would sell this agreement as dearly as possible and wrote to this effect in inclosed copy. Please be not misled by the clever wording that it is only an ATTEMPT to get something out of Terberger. Strictly speaking we can neither claim the return of the property nor the sum of RM 5,621.91.
Should we succeed, however, b y way of a free agreement, to get even a partial amount, we could use it to defray the expenses of your other claims.

To be safe, I have asked Dr. Sears to send you a brief air mail notice to warn you not to have any correspondence with Terberger. This could only interfere with my plans and intent. You'll be kept informed, etc.
PS/ Your opinion about Terberger's former political stance is correct. I don't know him personally, but reports are in accord with your views. According to Hofmockel Terberger, to this day, has important influential connections, which he uses for the benefit of the firm. I can well understand how a man like ofmockel is impressed by a man like terberger and feels inferior in skill and know-how to such a man.

Copy of letter to Terberger, registered 11. Mai 1948

Esteemed Mr.Terberger,

I am writing to you today at the behest of Mr. A;fred Rahn and his mother, Frau Johanna Rahn, both now US citizens living inDenver,Dolo. In connection with the Restoratoration Claims of my clients it fell to me to check also the claims regarding the property Koenigstr. 129. I am sure that you have done justice, so far to your reporting obligations. obligations .

Before following up here, I would like to hear regarding your position . According to the words of the law, there can be now doubt that the property has to be returned upon demand, for which my client will have to pay you the sale price that was paid at the time. I am in the process to take steps to make ready the , after all, considerable amount.

Furthermore, the matter regarding the old debt of RM 5,621,91 is still open. Mr. Hofmockel gave me some info in this regard of which I informed my client. But Herr Rahn is of the opinion that the Firm Schulte Wisserman has occsioned this loss by neglecting to pay promptly. I am therefore charged with making this claim against the firm , not the fiscus (what is a fiscus?E/G.)

Mr. Rah has informed me that you asked him to release the property Koenig-Strasse 129 and the firm Schults-Wisserman. He left the decision to ME . I am ready to conseder anly suggestions which you might have in connection with these two matters for my client.

With great esteem, etc et Dr.Dr. Herbst/.

Letter of May '48 in brief:
Terborgs answered nicely
+ will visit Herbst at the
end of the month

Note of June 7:
"off the record" in English.

June 7, 1948
Esteemed Mr.Rahn, (summary of content without the legalese and courtesy verbiage)
Herbst has managed to getTerbergr "into the cross hairs", and prevailed upon him to say he was ready to py again the sum of RM 5,646 (because a delay at the time lead to the loss of the sum). In addition he was going to add a further sum to the sales price of the past. He hopes by that to achieve a release of the property and the firm.

I asked T. to give this proposal to me in writing, which I am enclosing, and my stand on it, which I bent a bit in some n stances. I believe it would be ok under these conditions to declare a release. Even if the RM 15,000.0 will have shrunk to a fraction after the currency reform , we shall have some cash on hand to help with carrying on with our other claims.
So, if you could please write down briefly a declaration for MrTerberger. Just your a nd your mother's signature will suffice. Send me this document by air mail together with authorization for me to settle the matter in this sense. As you might have noticed, I am about to extract relly the last from him.
Best regards, etc.

Letter from Terberger (copy) of 4.6.48 to Dr.Dr. Herbert
Referri ng to our conversation of 2.6.48: forgetting the legal aspects of the matter, I am with you in settling the matter from a strictly practical and businesslike point of My purpose is to liberate house and firm as quickly as possible to enable me to be actively involved again in he firm.
The basis of this agreement is to secure yours and Mr. Rahns cooperation.
For this I need a declaration from Mr.Rahn and Mrs. Hannchen Rahn, that the purchase of the house took place without any pressure ad that therefore no claims for restitution would be made. Further, a second declaration that I can be active in the firm immediately. Further a statement that no claims from any party have been made so far.
Under these conditions and the following release by the trustees I m willing to make the following payments immediately after the submission of the declaration:
1) For the Firm Schulte-Wisserman K.G. RM 5,646.--
This is the amount which was paid on 12.I. 1940 to Mr. Dimmler (see that corresponcdence E.G.) for the care of James Rahn.
2.) RM 10.000.-- for the real estate Fuerth, Koenistr. 129. I am willing to add to that sum RM 2.000.- in stock to today's official prices.
Both amounts are based on the present valu. In case of a currency reform my proposals

would become invalid, since I am not able to make any proposals for such a case at this time.
Should for any reason a freeing of the articles of property not be possible the paid amounts are to be eturned.
Hoping for a prompt agreement in above sense,
with esteem, yours, etc Hans Terberger

Answer , June 7, 1948, to Mr. Terberger:
(Summary,m E.G.) Re ceived yours of June 4, have forwarded it to Denver, but meanwhile some comments:
I advised my client to accept your suggestion of a notarized declaration.
However, I do not think your "second declaation" request is a fitting one. I cannot imagine that such a declaration, made from Denver, would cut any ice here. Maybe you might a declaration from ME in the name of my client , signed by him. I would hand it in together with the "first declaration" o the Landesam.

I would not like to see the obligations you undertake to be dependent on the freeing of the properties. This is a process outside of the control of my client.We declare our willingness to support the freeing. Should this not take place immediately (for reasons not related to my client) the conclusion of our agreement should not be detained.

I repeat my agreement in regards to the currency reform question. An unexpected quick interference by a legal regulation in this respect would invalidate our agreements and we would have to start anew.

I would also agree to the sums of RM 5,646.-- and RM 10.000, -- but had thought of the additional RM 2,000.- not FROM the mentioned 10,000.-- but OUTSIDE of that amount. You may remember that in our discussion I repeatedly mentioned sums like RM 12,000.-- and RM 15,000.-
I propose the following: As soon as I have the desired declaration from Denver we shall talk again, and if our discussion proceeds in the same spirit as before we will succeed in coming to an agreement in these points also.
Hoping to hear from you etc etc

Letter from Rahn to Herbert,June 15

Esteemed Mr. Herbert: (again short-cuts were possible in translation. E.G)
(received yours of May 7, and June 7 and compliment you for you handling.)

I was told by our friend Sears not to get in touch withTernberger from here, Of course I didn't
I agree 100% with you and see no need to go into details from here. I am en closing the declaations signed by me and my mother herewith, notarized.
These declarations are to be handed to Mr.T. upon payment of the agreed-upon sums and merchandise -- with no strings attached on my part.
Regarding the currency reform -- I have no knowledge ab out this and leave it entirely up to you to make agreements which are satisfactory. I have to admit that I have no idea what RM 15.000 are worth over there. I readily agree to use that amount for other purposes such as costs, fees and other pending matters, especially for the law suit MaxRahn vs Bayr. Staatsbank.
It is correct that the sales prices for both objects were paid legally by the buyers and did not go ona GESTAPO account, as you know. In his connection, however, you probably know already, that the amounts for the places Bing and Dech did go to a large extent to the Gestapo. Please note that in the documents.
Further checking should be made to see where the sum of RM 5.646.- went, because that amount was later confiscated and is therefore to be claimed from the corresponding bank or from the "Fiskus"(?) (if you think it is worth the trouble) Please make a note of this.
etc etc

Herbert to Rahn, 24. July 1948

Thanks for letters of 15. June 1948
The currency has taken place, the situation has now completely changed . The old vs new is now 10:1.
In view of this new negotiations with Ternberger will have to take place. I am assuming that it will be worth something to him, even with the new currency, to get his house and firm freed. I won't be able to count on such sums, however, because money has become damned scarce. I shall try to find a way to agree withT. on a new basis. You shall hear from me.
greetings, etc etc

Next communication betw. Rahn and Her bert NOv . 6 1948

Herrn
Alfred H. RAHN
511 Mercantile Building
DENVER, Colo.
U.S.A.

12. Mai 1947

Sehr geehrter Herr RAHN,

Ich nehme im Nachstehenden Bezug auf Ihre Mitteilung vom 2. Mai hinsichtlich Ihres Hauses Königs-Strasse 129, FÜRTH, Bayern.

Eine Rückfrage bei dem zuständigen Abteilungsleiter des Landesamtes hat ergeben, dass es auf Grund des Antrages der "Sperre und Beaufsichtigung" über das Grundstück gekommen ist. Als Treuhänder ist jedoch nicht Herr ROSENTHAL eingesetzt worden, sondern

Herr Wilhelm HOFMOCKEL,
Nürnberg, Peyer-Str.43.

Ich empfehle Ihnen, sich in dieser Angelegenheit entweder an Herrn HOFMOCKEL oder direkt an das Landesamt (Adresse: FÜRTH, Bayern, Schwabacher-Str.28) zu wenden. Falls Sie das Letztere vorziehen, geben Sie, bitte, an, dass die Treuhänderschaft unterm 18. Febr. 1947 verfügt worden ist unter dem Aktenzeichen YG - 3305-132.

Ich hoffe, Ihnen mit diesen Angaben gedient zu haben und bin mit freundlichen Grüssen

RH/FH

ERBERGER

13a FÜRTH (Bayern), 30.1.48.
Königstraße 129

Herrn

Alfred R a h n

1195 Holly Street
Denver 7 - Colorado
USA.

Sehr geehrter Herr Rahn!

Aus einer Unterredung mit Herrn Hofmockel musste ich, nachdem ich längere Zeit schwer krank war, entnehmen, dass er im Augenblick nicht in der Lage ist, Ihnen in Angelegenheiten der Firma und des Grundstückes Königstr.129. zu schreiben.

Der Grund ist folgender:

Nach hier bestehenden Vorschriften wurden gegen Mitte vorigen Jahres alle Vermögensgegenstände, die nach dem 30.1.1933 aus irgendwelchen Gründen der Rasse, Religion &c. ihren Besitzer gewechselt hatten, unter Treuhänderschaft der „Vermögensverwaltung für Wiedergutmachung" gestellt. Dieses galt als vorbereitende Massnahme für das zu erwartende Wiedergutmachungsgesetz. Nach langen Bemühungen gelang es nun, dass Herr Hofmockel für beide Vermögensobjekte als Treuhänder eingesetzt wurde, wobei ich wohl nicht in der Annahme fehl ging, dass auch Ihnen Herr Hofmockel, als Ihr langjähriger treuer Angestellter, als geeignet erschien, diese Stelle unparteiisch auszufüllen.

Als Treuhänder ist es ihm nun untersagt, direkt mit Ihnen zu korrespondieren.

Inzwischen ist nun mit Wirkung vom 1o.XI.47. das Gesetz Nr.59 der Militärregierung Deutschlands, Amerikanisches Kontrollgebiet über " Rückerstattung feststellbarer Vermögensgegenstände" erschienen.

Herr Hofmockel ist aus der Vorkorrespondenz der Meinung, dass Sie Ihre Entscheidungen von dem Erscheinen dieses Gesetzes abhängig machen wollten.

In dem Gesetz ist nun festgelegt, dass eine Rückerstattung nicht in Frage kommt, da

1) das Geschäft auf Grund Ihrer Zeitungannonce in der Frankfurter Zeitung im August 1937 zustande gekommen ist, also ein freier Verkauf Ihrerseits vorlag

2) ein angemessener Kaufpreis gemäss Ihrer damaligen Forderung bewilligt wurde

3) dieser Kaufpreis zu Ihrer freien Verfügung Zug um Zug ausbezahlt wurde.

4) für Firmenwert (good will) ein entsprechender Betrag bezahlt wurde.

Gemäss Ihrem damaligen Schreiben an Ihren Vetter, Herrn Birer, sind Sie ja selbst der Meinung, dass das damalige Geschäft durchaus legal und ordnungsgemäss zu Stande kam und abgewickelt wurde.

Ich gehe daher wohl nicht in der Annahme fehl, dass nun mehr nach Erscheinen des Gesetzes Ihrerseits nichts mehr im Wege steht, eine Bestätigung zu geben, dass Sie keinerlei Ansprüche stellen wollen.

Bei dieser Erwägung leiten mich folgende Gründe:

Ich selbst verlohr 1945 bei dem Einmarsch der Russen in Dresden mein dortiges Vermögen, meine Firma wurde durch "Volksentscheid" entschädigungslos enteignet. Mein einziger Sohn soll nach Angaben der SS in Ungarn gefallen sein, meine Frau verstarb an den Kriegsfolgen 1943.

Als ich nun im Mai 1945 aus amerikanische Kriegsgefangenschaft nach hier entlassen wurde, habe ich mich bis zur Einsetzung von Herrn Hofmockel als Treuhänder intensivst ~~mit~~ dem Wiederaufbau des Geschäftes gekümmert, was auch dringend nötig war, da fast die gesamten

Warenvorräte verkauft waren und sich niemand um die Hei
neuer Waren gekümmert hatte. Ich habe dann Herrn Hofmockel na
Rückkehr aus Gefangenschaft sofort neben den Buchhaltungsangelegen-
heiten in der Hauptsache mit der Herbeischaffung von Waren einge-
setzt. Er hat hier zum besten der Firma grosse Erfolge erziehlt, vor
allem in Eisenwaren und Baubeschlagsartikel. Ich selbst lenkte mein
Augenmerk auf die Heranschaffung von Eisen, Blechen und Metallen.
Dabei kamen mir natürlich meine guten Werksbeziehungen sehr zu statten

Nun aber stehe ich vor der Entscheidung, ob ich mich wieder selb-
ständig machen soll oder in Zukunft nur für die hiesige Firma arbei-
ten soll. Das hängst nun von Ihrer Entschedung ab.

Dabei möchte ich natürlich nicht unerwähnt lassen, dass grade
nach dem Tode meines Mitinhabers und meinem evtl Ausscheiden der
geeignete Fachmann für Eisen und Metalle fehlen würde, der vor allem
die nötigen Beziehungen zu den Werken hat.

Für den Fall, dass Sie eine entsprechende Erklärung abgeben,
glaube ich aber, dass dann die Vermögensverwaltung gegen eine weitere
Mitarbeit meinerseits zum besten der Firma nichts einzuwenden hätte.

Ich nehme an, dass Ihnen meine Gründe einleuchten und wäre
Ihnen, auch im Interesse des Geschäfts und Ihrer früheren Mitarbei-
ter, für recht baldige Stellung dankbar.

Hochachtungsvoll!

Ihr

Hans Terberger.

Anwesen König-Strasse No.129, Fürth, Bayern

Beschrieb:	Plan No. 658 Wohnhaus mit Lagerräumen, Lagerhaus mit Verbindungsbau, Lagerhalle mit Autogarage, Hof und Garten mit Gartenhäuschen zu . . . . . 18 ar oo qm - Gemeindarecht-
Grundbuch Eintrag:	Grundbuch des Amtsgerichts Fürth für Gemarkung FÜRTH Band 180 Blatt No. 6287 Seite 102
Frühere Eigentümer:	14. 5.1912 = FABRIBACHER Eugenie, Fürth 13.11.1922 = RAHN Sidney u.Johanna, geb. GOLDMANN, Fürth 16. 6.1931 = RAHN Hannchen, geb. GOLDMANN, Fürth, allein
Jetziger Eigentümer:	11.12.1937 = TERBERGER Johannes, Eisenhändler, Dresden-Loschwitz
Grunddienstbarkeiten:	Keine
Hypotheken und Grundschulden:	Keine
Vorgang des letzten Eigentums = überganges:	Laut Urkunde des Notars Hoffmann, Nürnberg vom 22.10.1937 Urk.Rolle No.3796 verkaufte Frau Hannchen RAHN als Alleineigentümerin an obigen TERBERGER das obige Anwesen. (Anm.: Eine Mitwirkung der Arisierungsstelle etc. ist aus den Grundakten nicht ersichtlich)
Einheitswert:	31.500 RM
Kaufpreis:	70.000.-- RM
Zahlung des Kaufpreises:	Der Kaufpreis war für Rechnung der Verkäuferin sofort auf ein Konto bei der Dresdner Bank.Filiale Fürth mit der Weisung zu deponieren, dass über diesen Betrag erst verfügt werden durfte, wenn das Anwesen lastenfrei auf den Käufer im Grundbuche umgeschrieben ist.

Anwesen König-Strasse No.129, Fürth, Bayern

Treuhänderschaft: Beim Landesamt liegt ein Antrag des Herrn Leo ROSENTHAL, Fürth, vor auf Einsetzung als Treuhänder. Die Angelegenheit ist beim Landesamt noch im Stadium der Nachprüfung.

Eine Treuhänder-Bestellung ist bis jetzt noch nicht erfolgt.

FÜRTH, Bayern
10. Januar 1947

Dr. Dr. ROBERT HERBST
Rechtsanwalt.

Intentional Second Exposure

Anwesen König-Strasse No.129, Fürth, Bayern

Treuhänderschaft: Beim Landesamt liegt ein Antrag des Herrn Leo ROSENTHAL, Fürth, vor auf Einsetzung als Treuhänder. Die Angelegenheit ist beim Landesamt noch im Stadium der Nachprüfung.

Eine Treuhänder-Bestellung ist bis jetzt noch nicht erfolgt.

FÜRTH, Bayern
10. Januar 1947

Dr. Dr. ROBERT HERBST
Rechtsanwalt.

ROBERT W. HERBST,
LL.D.
ATTORNEY & COUNSELLOR AT LAW.
MEMBER OF THE GERMAN BAR.

TELEPHONE: 72565
~~B1, KURFÜRST 1004 (2 LINES)~~
CABLE ADDRESS:
"TRANSLEGAL", ~~BERLIN~~. FUERTH

~~5, REGENTEN STR.~~
~~BERLIN, W. 35.~~
FUERTH, Bayern
GERMANY, U.S. Zone
7 Hindenburg Str.
11. Mai 1948

Herrn
Alfred H. RAHN
511 Mercantile Building
DENVER 2, Colo., USA

Betrifft: Terberger - Anwesen König-Strasse 129, Fürth, Bayern,
In der Antwort bitte anzugeben: C-66.

Sehr geehrter Herr Rahn,

Ich komme heute auf Ihre Briefe vom 6. und 20. März 1948 zurück und kann Ihnen über die inzwischen unternommenen Schritte zusammenfassend wie folgt berichten:

Ich hatte wiederholte Besprechungen mit Herrn Hofmockel und ich habe ausserdem erneut das Grundbuch und die seinerzeitigen Notariatsakte eingesehen. Auf Grund all dieser Nachforschungen muss ich Ihre Meinung als richtig bestätigen, wonach bezüglich der Rückforderung dieses Anwesens eigentlich nichts zu machen ist.

Terberger hat mit RM 70,000 mehr als das Doppelte des Einheitswertes (RM 31,500) bezahlt. Dies war im Jahre 1937. Dass der bei der Bank eingezahlte Betrag später von den deutschen Finanzbehörden konfisziert wurde, wird in diesem Zusammenhang nicht von Terberger zu vertreten sein. Etwas anderes wäre es, wenn die Einzahlung - wie in so vielen anderen Fällen - auf ein Konto der Geheimen Staatspolizei erfolgt wäre.

Massgebend für die Beurteilung unserer Ansprüche ist in diesem Zusammenhang der Artikel 3 unseres Rückerstattungsgesetzes. Danach dürfen wir uns nicht der Tatsache verschliessen, dass Terberger mit einigem Geschick die "Entziehungsvermutung" entkräften kann. Ich stelle es mir gar nicht sehr schwierig vor, zu beweisen, dass der gezahlte Kaufpreis damals wirklich "ein angemessener Kaufpreis" war.

Bei sorgfältiger Beurteilung der Rechtslage muss ich also zu dem Ergebnis kommen, Ihnen von der Geltendmachung von Rückforderungsansprüchen in diesem Falle abzuraten. Ich möchte es aber gleichwohl nicht bei einer solch schlichten Erledigung bewenden sein lassen, will vielmehr versuchen, aus unserer Situation noch das Letzte herauszuholen. Ich argumentiere hierbei wie folgt:

Terberger hat Sie um Ihre Zustimmung zur Freigabe des Anwesens und des Geschäftes aus der Vermögenskontrolle gebeten. Ich möchte diese Zustimmung so teuer wie möglich verkaufen und habe ihm deshalb heute laut anliegender Abschrift geschrieben. Bitte, lassen Sie sich durch die geschickte Abfassung dieses Schreibens nicht darüber hinwegtäuschen, dass es sich nur um einen Versuch handelt, aus Terberger noch einen gewissen Betrag als zusätzliche Zahlung herauszubekommen. Streng genommen, haben wir weder die Rückgabe des Anwesens noch den Betrag von RM 5,621.91 zu fordern.

Aber wenn es uns gelingt, im Wege freier Vereinbarung auch nur einen Teilbetrag gezahlt zu bekommen, dann können wir diesen wenigstens für die Deckung der Kosten und Auslagen verwenden, welche mit der Durchsetzung Ihrer sonstigen Ansprüche entstehen, bezw. schon entstanden sind.

\- . -

Der Vorsicht halber habe ich Dr. Sears gebeten, Ihnen eine kurze Notiz per Luftpost zugehen zu lassen. In dieser habe ich Ihnen nahegelegt, mit Terberger keine direkte Korrespondenz zu führen. Nach der ganzen Sachlage könnte dies meine Pläne und Absichten nur stören.

Ich werde Ihnen zu gegebener Zeit über den Fortgang der Angelegenheit berichten. Inzwischen bin ich mit freundlichen Grüssen

Ihr ergebener

Dr. Dr. ROBERT HERBST
Rechtsanwalt

Anlage
RH/ID

P.S. Ihre Ansicht über Terberger's frühere politische Haltung trifft voll und ganz zu. Ich kenne ihn persönlich nicht. Doch sind die eingeholten Berichte übereinstimmend in dem von Ihnen erwähnten Sinne. Nach der Meinung von Herrn Hofmockel verfügt Terberger auch heute noch über bedeutende und einflussreiche Beziehungen, welche er nutzbringend in den Dienst der Fürther Firma stellt. Ich verstehe es nur zu gut, dass ein Mann wie Hofmockel von einem Mann wie Terberger immer beeindruckt ist und sich in einem solchen Fall an Geschick und Geist unterlegen fühlt.

Abschrift

72565

FUERTH

FUERTH, Bayern
Freitscheid Str.7
11. Mai 1948

EINSCHREIBEN

Herrn
Hans [illegible]BERGER
FUERTH, Bayern
König-Str.129

Sehr geehrter Herr Ferberger,

Ich schreibe Ihnen heute im Auftrage von Herrn Alfred Hahn und seiner Mutter, Frau Johanna Hahn, beide nunmehr amerikanische Staatsbürger und in Denver, Colorado, wohnhaft. Im Zusammenhange mit der Geltendmachung der Rückerstattungsansprüche für meine Auftraggeber habe ich auch die Ansprüche bezüglich des Anwesens König-Strasse 129 zu prüfen. Ich bin sicher, dass sie insoweit bereits Ihrer Anzeigepflicht genügt haben.

Bevor ich nun meinem Auftrag zur Anmeldung dieser Ansprüche nachkomme, möchte ich Ihre Stellungnahme kennen lernen. Nach dem Wortlaut des Gesetzes kann ja wohl kein Zweifel darüber bestehen, dass das Anwesen auf Verlangen zurückzugeben ist, wofür Ihnen meine Auftraggeber allerdings den damals gezahlten Kaufpreis zu erstatten haben werden. Ich bin im Begriff, Schritte zu unternehmen, für die Bereitstellung dieses immerhin beachtlichen Betrages.

Ausserdem steht noch die Angelegenheit bezüglich des alten Schuldbetrages von RM 5,821.91 offen. Herr Hofmockel hat mir hierzu bereits vor einigen Wochen verschiedene Angaben gemacht, welche ich meinen Auftraggebern mitgeteilt habe. Herr Hahn ist jedoch der Ansicht, dass die Firma Schulte-Kissermann die Zahlung dieses Betrages damals schuldhaft verzögert und dadurch den Verlust dieser Summe verschuldet hat. Ich bin deshalb beauftragt, auch diesen Anspruch nicht gegen den Fiscus sondern gegen Ihre Firma anzumelden.

- . -

Herrn Hans Terberger, Fürth, 11. Mai 1948

Herr Alfred Hahn hat mich davon unterrichtet, dass Sie ihn um die Freigabe des Anwesens König-Strasse 129 und des Geschäftes der Firma Schulte-Wiesermann gebeten haben. Er hat die Entscheidung hierüber mir übertragen. Ich bin bereit, irgendwelchen Vorschlägen näher zu treten, welche Sie mir in diesen beiden Angelegenheiten für meine Auftraggeber machen können.

Ihrer freundlichen Stellungnahme sehe ich bis Ende dieses Monats entgegen.

Mit vorzüglicher Hochachtung

gez. Dr. Dr. Herbst

Dr.Dr.ROBERT HERBST
Rechtsanwalt

HH/ID

Denver, Colo., March 20, 1948

Alfred H. Rahn to Dr. Robert Herbst, Fuerth 1.B.

Subject: Haus Königstr.129.

In reply to your letter of February 20th, the trustee, Mr. W. Hofmockel, a former employee of mine and now an employee of Schulte-Wisserman, Königstr.129, has made no report whatsoever nor has the Landesamt answered my letter. The house was bought in 1937 by Mr. Hans Terberger, a partner of Schulte-Wissermann and according to Mr. Terberger, the trustee, being a neutral person cannot report to me. As stated in last letter, Mr. Terberger has requested to release the house which is blocked as all such property. As reported to you, I shall not do anything for the time being, for reasons mentioned.
I wish to state in all fairness that a fair price has been paid in 1937 for the house (far above the Einheitswert) and it, therefore, seems to me that this house cannot be reclaimed. However, if you should disagree, I do hope to hear from you.
If you agree with me, then, I assume, no action on your part will become necessary.

P.S.: A similar situation, of course, exists regarding the old firm M.S.Farrnbacher, now Schulte-Wisserman, K.-G., which, I understand, has been blocked. As reported, Mr. Terberger wrote me recently requesting release of this. Regarding the amount of around $5600.- to be claimed from Schulte-Wissemman, K.-G., I refer to separate report.

DR. DR. ROBERT HERBST
RECHTSANWALT

TELEPHON: 72565
TELEGRAMME: TRANSLEGAL

FUERTH, BAYERN
BREITSCHEID STR. 7

26. Mai 1948

Herrn
Alfred H. RAHN
511 Mercantile Building
DENVER, Colo.

Betrifft: Terberger - Anwesen König-Strasse 129, Fürth, Bayern
Unser Aktenzeichen: C - 66

Sehr geehrter Herr Rahn,

Ich nehme Bezug auf Ihren Luftpostbrief vom 18.Mai (unser Aktenzeichen C-99), mit welchem Sie sich u.a. auch bezüglich der oben bezeichneten Sache erkundigt haben.

Sicherlich haben Sie inzwischen meinen Bericht vom 11.Mai 1948 erhalten. In Ergänzung jenes Berichtes kann ich Ihnen heute mitteilen, dass Herr Terberger auf meine Aufforderung in sehr verbindlicher Form geantwortet und mir seinen Besuch für Ende des Monats in Aussicht gestellt hat. Ich werde die Sache mit ihm in der angedeuteten Richtung besprechen und Ihnen sodann wieder berichten.

Inzwischen grüsst Sie vielmals bestens
Ihr

Dr. Dr. ROBERT HERBST
Rechtsanwalt

RH/ID

June 7, 1948

Dear Mr.Rahn,

Just an additional, personal remark, more or less "off the record":-

You know, of course, from my last reports, how we stand on these two claims. So what I am doing is just to make as much as possible out of his bad conscience and to sell our consent as dearly as possible. But, clearly, whatever we get is "NET PROFIT".

Regards

R.H.

7. Juni 1948

Herrn
Alfred H. RAHN
DENVER,Colo.

Betrifft: (1) Rahn ./. Schulte-Wissermann, Aktenzeichen: C-72
(2) Rahn ./. Terberger, König-Str.129, Aktenzeichen: C-66.

Sehr geehrter Herr Rahn,

Ich hoffe Sie haben inzwischen meine beiden Berichte vom 26. Mai 1948 erhalten. Es ist mir gelungen, Herrn Terberger "vor die Flinte zu bekommen". Ich habe ihm den ganzen Sachverhalt so eindringlich dargestellt, dass er nicht nur bereit war, die seinerzeit bereits gezahlten RM 5,646 nochmals zu zahlen (weil die Leistung damals ungebührlich verzögert worden ist und der Betrag dadurch verloren gegangen ist) sondern auch noch eine Zuzahlung zu dem seinerzeitigen Kaufpreis zu leisten. Er erhofft sich aus der Erfüllung dieser Forderungen unsere Mitwirkung bei der Erlangung der Freigabe des Anwesens und der Firma.

Ich habe Herrn Terberger veranlasst, mir das, was ich von ihm will, in Form eines Vorschlags zu unterbreiten. Sie finden diesen in der Anlage und zugleich auch meine Stellungnahme zu diesen Vorschlägen, welche ich in einigen Punkten zurechtgebogen habe. Ich bin der Ansicht, dass wir für die genannten Beträge ruhig unsere Freigabe erklären können. Auch wenn die nun zu zahlenden ca. RM 15,000 nach der Währungsumstellung auf einen Bruchteil zusammenschrumpfen, so werden wir doch immerhin einiges Bargeld auf der Hand haben und diese Summe sodann zur Bestreitung der hiesigen Kosten für die Durchführung unserer sonstigen Wiedergutmachungsansprüche verwenden können.

Ich bitte Sie also, umgehend eine Erklärung der von Herrn Terberger erbetenen Art niederzuschreiben. Es wird eine ganz kurz gefasste Form genügen. Ausserdem wird es nicht erforderlich sein, die Erklärung selbst notariell beglaubigen zu lassen, sondern nur die Unterschriften von Ihnen und Ihrer Frau Mutter.

Bitte, übersenden Sie mir dieses Schriftstück per Luftpost und erklären Sie mir bei dieser Gelegenheit auch Ihre Ermächtigung, dass ich mit Herrn Terberger in dem vorgeschlagenen Sinn eine Erledigung treffen darf. Wie Sie selbst schon beobachtet haben werden, bin ich im Begriffe, wirklich das Letzte aus ihm herauszuholen. Ihrer baldigen Rückäusserung entgegensehend bin ich mit freundlichen Grüssen

wie immer Ihr

(R.N.

xxx

Nürnberg 7o 121 13a Fürth/Bay., Königstrasse 129. 4.6.48.

ROBERT W. HERBST
REC'D. | EING. | REÇU
-7. VI. 1948

Herrn
Rechtsanwalt Dr.Dr. H e r b s t
13a F ü r t h /Bay.
Brettscheidstrasse 7.

Sehr geehrter Herr Doktor!

Unter Bezug auf die mit Ihnen am 2.6.48. gehabte Unterredung möchte ich zu den aufgeworfenen Fragen wie folgt Stellung nehmen:

Ohne die rechtliche Seite, zu berühren oder in dieser Hinsicht irgendwelche Erklärungen abzugeben, stehe ich mit Ihnen auf dem Standpunkt, zu versuchen die Angelegenheit rein vom praktischen und kaufmännischem Gesichtspunkt aus zu erledigen.

Der Zweck meines folgenden Vorschlages besteht darin, dass sowohl das Haus, wie auch die Firma so schnellst wie möglich aus der Vermögensverwaltung frei kommt. mir ausserdem schnellstens ermöglicht wird, aktiv in der Firma wieder tätig zu sein.

Hieran seitens von Herrn Rahn und Ihrerseits mitzuwirken und keinen Versuch zu unterlassen, es zu erreichen, wäre Grundlage dieses Abkommens.

Zu diesem Zweck wäre seitens Frau Hannchen Rahn und Herrn Alfred Rahn mir umgehend eine in Amerika notariell beglaubigte Erklärung zuzusenden, aus der hervorgeht, dass der damalige Erwerb von Haus und Firma ohne Druck erfolgte und seitens Frau und Herrn Rahn, weder für sich, noch ihre Erben irgendwelche Forderungen auf Wiedergutmachung gestellt werden. Ferner eine zweite Erklärung dergestalt, dass beide damit einverstanden sind, dass ich ab sofort aktiv in der Firma tätig sein kann.

Ferner ist Voraussetzung, dass bisher von keiner Seite irgendwelche Ansprüche oder gegenteiligen Erklärungen abgegeben sind.

Unter dieser Voraussetzung und der darauf zu erfolgenden Freigabe durch die Vermögensverwaltung bin ich bereit folgende Zahlung sofort nach Aushändigung der Erklärungen zu leisten:

1) Für die Firma Otto Schulte WissermannK.G.
RM. 5.646.- .Es handelt sich hierbei um den Betrag, der am 12.I.1940 nach Freigabe an Herrn Dimmler für Pflegschaft James Rahn bezahlt wurde.

2) RM. 1o.ooo.- für das Grundstück Fürth, Königstrasse 129. Von diesem Betrage bin ich auf Wunsch auch bereit .RM. 2.ooo.- in Waren zu den heutigen gültigen offiziellen Preisen zur Verfügung zu stellen.

Beide Beträge basieren auf der heutigen Währung. Im Falle einer inzwischen eintretenden Währungsreform würden meine Vorschläge zunächst hinfällig werden, da ich nicht in der Lage bin, für diesen Fall jetzt schon Vorschläge zu machen.

Sollte es sich aber herausstellen, dass aus irgendwelchen bisher mir unbekannten Gründen eine Freigabe der Vermögensgegenständen trotz der zu gebenden Erklärungen nicht freigegeben werden, so wären die gezahlten Beträge zurück zu erstatten.

Ich würde mich freuen, recht bald eine Einigung in obigem Sinne zu erzielen.

Hochachtungsvoll!

Ihr ergebener

Hans Terberger

7. Juni 1948

Herrn
Hans T[illegible]
[illegible]TH, Bayern
König-Str.129

betrifft: (1) Hahn ./. Schulte-Wissermann, Aktenzeichen: C-72
(2) Hahn ./. Terberger, Aktenzeichen: C-56.

Sehr geehrter Herr Terberger,

Ich habe heute Ihr Schreiben vom 4.Juni 1948 erhalten und eine Abschrift davon zwecks Stellungnahme nach Denver geleitet. Noch vor Eintreffen meiner weiteren Instruktionen möchte ich zu einigen Punkten Ihres Vorschlages schon jetzt kurz folgendes bemerken:

Ich habe meinen Auftraggebern empfohlen, eine notariell beglaubigte Erklärung der von Ihnen gedachten Art abzugeben. Dagegen halte ich die "zweite Erklärung" für untunlich. Ich kann mir nicht vorstellen, dass eine solche, wenn von Denver aus abgegeben, hier irgendwelche Eindrücke machen wird. Vielleicht ist Ihnen damit gedient, wenn Sie zu diesem Punkte eine von mir namens meiner Auftraggeber unterzeichnete Erklärung erhalten. Ich würde diese gleichzeitig mit der Ueberreichung der "ersten Erklärung" dem Landesamt gegenüber abgeben.

Die Erfüllung der von Ihnen vorschlagsgemäss übernommenen Verpflichtungen möchte ich nicht von der Freigabe der Vermögenswerte abhängig gemacht wissen. Dies ist ein Vorgang, welcher außerhalb des Bereiches der Willensbeeinflussung meiner Auftraggeber liegt. Wir erklären in entsprechender Form unser Einverständnis mit der Freigabe. Wenn diese sodann nicht unverzüglich erfolgt (etwa aus anderen, nicht mit meinen Auftraggebern zusammenhängenden Gründen) so darf hierdurch die Abwicklung unserer Vereinbarung doch wohl nicht aufgehalten werden.

Ich wiederhole Ihnen mein Einverständnis hinsichtlich der in die Abwicklung sehr stark hereinspielenden Währungsfrage. Ein unerwartet schnelles Dazwischentreten einer diesbezüglichen, gesetzlichen Regelung würde also die in beiderseitigem Einverständnis gemachten Vorschläge und Zustimmungen aufheben und wir müssten uns sodann anderweitig neu verständigen.

Ich wäre auch mit den beiden, von Ihnen genannten Beträgen, nämlich RM 5,646.-- und RM 10,000.-- einverstanden, hatte mir die zusätzliche Lieferung im Werte von RM 2,000.-- jedoch nicht aus den erwähnten RM 10,000.-- gedacht, sondern ausser diesem Betrag. Sie werden sich zweifellos erinnern, dass ich in unserer Unterhaltung wiederholt Summen wie RM 12,000 oder RM 15,000 genannt habe.

Ich mache zu diesem Punkt folgenden Vorschlag: Sobald mir die angeforderte Erklärung aus Denver vorliegt, werden wir uns erneut über den Komplex unterhalten und wenn unsere weiteren Besprechungen in dem gleichen Geiste geführt werden wie die letzte, dann wird es uns sicherlich gelingen, auch in diesem Punkte noch zu einer Einigung zu kommen.

Ich würde mich freuen, von Ihnen kurz eine bestätigende Mitteilung zu erhalten. Im übrigen werde ich sofort nach Eingang meiner Instruktionen auf die Sache zurückkommen.

Mit dem Ausdruck meiner vorzüglichen Hochachtung
Ihr ergebenster

Dr. Dr. ROBERT HERST
Rechtsanwalt

H/Ie

Alfred H. Rahn

511 Mercantile Bldg.,
Denver 2, Colorado, 15. Juni 1948

Dr.Dr. Robert Herbst
Hindenburgstr.7
Fuerth in Bayern

Re: Rahn vs. Schulte-Wisserman, Akt.-Zeichen C-72
Rahn vs. Terberger " " C-66

Sehr geehrter Herr Dr. Herbst:

Ich bestaetige dankend den Erhalt Ihres Briefes vom 7. Mai und Ihres Briefes von 7. Juni, beide Briefe mit Anlagen, und moechte gleich hier Ihnen mein Kompliment ausspechen fuer die hervorragende Behandlung dieser Angelegenheit.

Ich hatte vor einiger Zeit die kurze Notiz unseres Freundes Sears erhalten mit der Instruktion, nicht mit Terberger von hier in Verbindung zu treten. Ich habe natuerlich Herrn Terberger von hier keinerlei Antwort gegeben.

Ich stimme mit jedem Wort, was Sie sagten 100% ueberein, und ich glaube daher, dass es ueberflussig ist, von meiner Seite aus in irgenwelche Details zu gehen. Ihrem Vorschlag zufolge, uebersende ich Ihnen beigeschlossen die von Herrn Terberger gewuenschte Erklaerung von meiner Mutter und mir gezeichnet und notariell beglaubigt, aus der hervorgeht, dass von Seiten der Kaeufer keinerlei Druck ausgeuebt wurde. Under Bezugnahme auf Herrn Terbergers Brief vom 4. Juni fuege ich hinzu, dass koinerlei Ansprueche nach anderer Seite geltend gemacht wurden noch wurden irgendwelche gegenteiligen Erklaerungen in irgendeiner Form abgegeben.

Diese Erklaerungen sind Herrn Terberger zu behaendigen gegen Zahlung des von Ihnen zu vereinbarenden Betrages und der zur Verfuegung zu stellenden Waren, - with no strings attached, (von seiner Seite).

Die Vorbehalte hinsichtlich der vielleicht zu erwartenden Waehrungsaenderung sind natuerlich nicht verstaendlich fuer mich und ich ueberlasse es voellig Ihnen, Vereinbarungen zu treffen, die sich zufriedenstellend auswirken. Ich muss ja offen gestehen, dass ich keine Ahnung habe, was, z.B., Rmk.15.000.- drueben bei Ihnen wert sind. Jedenfalls kann dieses Geld fuer andere Zwecke gut Verwendung finden und ich gebe wunschgemaess hiermit die Erklaerung ab, dass Sie den hereinkommenden Betrag fuer entstehende Unkosten,fees, und fuer die Bestreitung von anderen schwebenden Angelegenheiten, insbesondere auch fuer den Prozess Max Rahn/Bayer.Staatsbank verwenden koennen.

Es ist ganz richtig, dass der Kaufpreis fuer beide Objekte ordnungsgemaess von den Kaeufern bezahlt worden war und nicht auf ein Konto bei der Gestapo ging. Dagegen moechte ich Ihnen in diesem Zusammenhang sagen, was Sie ja wahrscheinlich wissen, dass die Betraege fuer die Plaetze Bing und Dach grossstenteils an die Gestapo gingen. Bitte machen Sie eine Notiz in diesen Akten.

Nachzupruefen ist auch, wox der Betrag von Rmk.5.646.- hingegangen ist, weil dieser Betrag spaeter konfisziert wurde und infolgedessen entweder von der betreffenden Bank oder vom Fiskus zurueckzufordern ist, (wenn Sie finden, dass es der Muehe wert ist). Bitte machen Sie eine Notiz in dieser Sache.

Hochachtungsvoll

ALFRED H.RAHN

E R K L A E R U N G

Die Unterzeichneten,

FRau Johanna (Hannchen) Rahn und
Herrx Alfred H. Rahn

haben im Jahre 1937 auf Grund der damals bestehenden Verhaeltnisse

1) die Firma M.S.Farrnbacher in Fuerth in Bayern, deren Name in Schulte-Wisserman, K.-G., geaendert wurde,

2) das Haus Koenigstrasse 129 in Fuerth in Bayern

an die Herren Hans Terberger bzw. Schulte-Wisseman verkauft.

Es wird hiermit bestaetigt, dass von Seiten der genannten Kaeufer keinerlei Druck auf die Unterzeichneten ausgeuebt wurde. Aus diesen Grunde machen die Unterzeichneten weder fuer sich noch fuer ihre Erben keinerlei Forderungen auf Wiedergutmachung geltend.

JOHANNA (HANNCHEN) RAHN

ALFRED H. RAHN

Denver, Colorado, 15. Juni 1948

Alfred H. RAHN

511 Mercantile Bldg.,
Denver 2, Colo., 6. November 1948

Dr. Dr. Robert Herbst
Fuerth in Bayern.

66

Betr.: Terberger - Aktenzeichen: C-68

Sehr geehrter Herr Dr. Herbst:

Ich nehme Bezuf auf die Verhandlungen, die Sie im June dieses Jahres mit Herrn Terberger fuehrten. Der letzte Bericht, den ich von Ihnen in dieser Angelegenheit hatte, datiert vom 24. Juni 1948.

War es moeglich, im Sinne der gefuehrten Verhandlungen in der Zwischenzeit zu einer Vereinbarung zu kommen ?

Mit freundlichen Gruessen,

Ergebenst

ALFRED H. RAHN

DR. DR. ROBERT HERBST
RECHTSANWALT

TELEPHON: 72565
TELEGRAMME: TRANSLEGAL

FUERTH, BAYERN
BREITSCHEID STR. 7

24. Juni1948

Received 28/7/48 Thank Sean
not confirmed

Herrn
Alfred H. RAHN
DENVER, Colo.

Betrifft: Rahn ./. Terberger, Aktenzeichen:C-66.

Sehr geehrter Herr Rahn,

Ich danke Ihnen für Ihren Brief vom 15.Juni 1948. Durch die inzwischen erfolgte Währungsumstellung ist die Situation nun grundlegend verändert. Der Terberger'sche Vorschlag verstand sich auf Grund der alten Reichsmark-Währung. Diese ist seit 21.Juni ausser Kraft. Für alles Bargeld und alle Bankguthaben ist mit einer Neubewertung auf der Basis von 10:1 zu rechnen.

Bei der gegebenen Sachlage werde ich die Verhandlungen mit Terberger nun neu eröffnen müssen. Ich denke, dass er sich die Freigabe des Hauses und der Firma auch in der neuen Währung etwas kosten lassen wird. Allerdings werde ich nicht mehr mit solchen Beträgen rechnen können, denn das Geld ist verdammt rar geworden. Ich werde versuchen, eine Verabredung zu treffen, die es Terberger ermöglicht, eine auf neuer Basis übernommene Verpflichtung in Raten abzugleichen. Sie werden zu gegebener Zeit wieder von mir hören.

Freundliche Grüsse
Ihr

Robert Herbst

Dr.Dr.ROBERT HERBST
Rechtsanwalt

RH/ID

Alfred H. RAHN

511 Mercantile Bldg.,
Denver 2, Colo., 6. November 1948

ROBERT W. HERBST
REC'D. | ENG. | R. CU
10. XI. 1948

Dr. Dr. Robert Herbst
Fuerth in Bayern.

Betr.: Terberger - Aktenzeichen: C-66

Sehr geehrter Herr Dr. Herbst:

Ich nehme Bezug auf die Verhandlungen, die Sie im June dieses Jahres mit Herrn Terberger fuehrten. Der letzte Bericht, den ich von Ihnen in dieser Angelegenheit hatte, datiert vom 24. Juni 1948.

War es moeglich, im Sinne der gefuehrten Verhandlungen in der Zwischenzeit zu einer Vereinbarung zu kommen ?

Mit freundlichen Gruessen,

Ergebenst

ALFRED H. RAHN

FUERTH, Bayern
Breitscheid Str. 7.
11. November 1948

Herrn
Alfred H. RAHN
DENVER, Colorado, USA

Sehr geehrter Herr Rahn,

Ich glaube, ich kann Ihnen Ihre obige Anfrage (Eingang gestern nachmittag) am einfachsten dadurch beantworten, daß ich Ihnen mitteile, daß die Verhandlungen inzwischen tatsächlich bereits wieder aufgenommen worden sind. Die nächste, persönliche Besprechung zwischen Herrn TERBERGER und mir wird voraussichtlich um den 20. November stattfinden, da Herr T. inzwischen eine Reise antreten mußte. Sie werden bestimmt über den Fortgang unterrichtet werden.

Es grüßt Sie vielmals bestens

Ihr ergebenster

ROBERT HERBST

RH

von Affidavits gegeben und uns geschrieben, dass er sofort seinen Bankerott anmelden muesse, falls auch nur ein Bruchteil der in Frage Kommenden ihm zur Last fiele. (So kommt es auf ein paar mehr nicht an, um so weinger, als er ~~xxx~~ es sehr gerne tut).
Am meisten tut mir Walter und seine Frau leid. Wir wissen nur, dass er bei der Freemdenlegion in Afrika ist. Wisst Ihr, ob er sich fuer laengere Zeit verpflichtet hat? Was sind seine Plaene ? Konnte er nicht dasselbe tun, was nun Ernst M. zu tun beabsichtigt? Koennen wir irgendetwas fuer ihn tun?

Die Sonne strahlt in den herrlichsten Schnee, Denver ist herrlich und es ist nur bedauerlich, dass die Verhaeltnisse in Europa so verrueckt sind. Alles Gute und herzlichste Gruesse

Euer

Fürth,Bayern
3.Dezember 1948

Mr.Alfred H. RAHN
DENVER,Colo.,USA

Betr.: RAHN ./. TERBERGER C - 66

Sehr geehrter Herr Rahn,

Ich freue mich, Ihnen eine Erfolgs-Meldung bringen zu können: Als Ergebnis der Verhandlungen, welche wir in den Monaten Mai/Juni und neuerdings Oktober/November gehabt haben, hat Herr Terberger sich bereit erklärt DM 8,000 plus DM 2,000 Kosten, also insgesamt DM 10,000 zu zahlen, wofür wir die Freigabe seiner Firma und seines Anwesens aus der Property Control erklären.

Wir halten sies für einen großen Erfolg, weil zu bedenken ist, daß wir (1) für das Anwesen in Wirklichkeit nichts mehr zu fordern haben weil mehr als das Doppelte des Einheitswertes bezahlt worden ist, und weil wir (2) auch von der Firma effektiv nichts mehr zu fordern hatten da man sich wegen der damaligen Verzögerung der Restzahlung auf die Verfügungen der Devisenstelle berufen konnte.

Bitte studieren Sie in diesem Zusammenhange nochmals die Schluß-Absätze meiner beiden Briefe vom 9.April (C - 72) und vom 11.Mai (C - 66). Ich bin sehr froh, daß ich die Verhandlungen seinerzeit über den Zeitpunkt der Währungs-Umstellung hinweggebracht und erst jetzt ihrem Abschluß zugeführt habe. Zu Ihrer Information: Hätte ich damals jene Reichsmark 15,000 akzeptiert, so wären uns aus der Umstellung hieraus so circa 800 Deutschmark (nämlich approx. 6 per cent) verblieben. Der jetztige Abschluß bedeutet also ca. zehn mal so viel als damals.

In der sicheren Annahme, daß Sie einverstanden sein werden, habe ich nunmehr akzeptiert und die beiden oben genannten Beträge heute gezahlt erhalten. Ich füge die beiden Gutschrifts-Zettel bei mit der Bitte um Rücksendung.

Der Gesamtbetrag liegt nun zunächst auf "Clients' Account". Bezügl. der DM 2,000 für Kosten überlasse ich Ihnen die Entscheidung, wieviel hiervon Sie mir als Honorar für den Terberger-Abschluß überlassen wollen. Aus den übrigen DM 8,000 möchte ich gern die bereits übersandten Kostenrechnungen beglichen wissen. Außerdem möchte ich den nun zu startenden Prozeß gegen die Bayerische Staatsbank damit finanzieren. Hierzu werde

ich Ihnen bezw. Ihrem Herrn Bruder in Kürze meiner Vorschläge mitteilen. Wir sind also jetzt auf der ganzen Linie in jener glücklichen Lage, die Sie selbst in Ihrem Brief vom 15. Juni 1948 erwähnten, näm lich, daß wir für die gesamte Durchführung Ihrer Interessen die erforderlichen Mittel auf der Hand haben und sogar noch eine ganz hübsche Summe darüber hinaus.

Ohne nähere Ueberschlags-Berechnung aller in Betracht kommenden Kosten, kann ich Ihnen heute auf alle Fälle bereits DM 5,000 zur sofortigen Verfügung stellen, das heißt für Ueberweisungen an Personen in den deutschen Westzonen. Transfer-Möglichkeiten zur Zeit noch NULL. -

Glauben Sie mir, daß es auch mir eine große Freude ist, daß wir dieses Geld sozusagen aus dem NICHTS hergebracht haben. Bitte, schreiben Sie mir postwendend hierzu, insbesondere zu meinen Gebühren-Vorschlägen.

Mit freundlichen Grüßen
Ihr ergebenster

Robert Herbst

2 Anlagen

Dr. Dr. ROBERT HERBST
Rechtsanwalt

9. Dezember 1948

Herrn Dr.Dr.Robert Herbst
Fuerth in Bayern

Betr.: Rahn ./. Terberger - C-66

Sehr geehrter Herr Dr. Herbst:

Vielen Dank fuer Ihren Brief vom 7.ds., den ich gestern erhielt. Dank nicht nur fuer den Brief, Dank ganz besonders in diesem Falle "for a job well done".

Ich kann nicht viele Worte machen, aber seien Sie versichert, dass ich voll und ganz anerkenne, dass wir sozusagen aus nichts die beiden Betraege von DM 8000.oo und DM 2000.oo bekommen haben.

Sie schreiben: Bzgl. der Kosten ueberlasse ich Ihnen die Entscheidung, wieviel hiervon Sie mir als Honorar ... ueberlassen wollen". Das ist eine Frage, die ich nicht beantworten kann, 1) weil ich nicht weiss, was die neue Mark draussen an Kaufkraft wert ist und 2) weil ich wirklich nicht weiss, was richtig ist. Ich schlage daher vor, sich von dem Betrag zu nehmen was Sie fuer richtig halten, wobei ich ausdruecklich mich damit einverstanden erklaere, dass Sie ein Honorar in diesem speciellen Falle bekommen sollten, das sozusagen ueber dem normalen Honorar liegt. In anderen Worten, wenn Sie finden, dass DM 1500.- dem obigen entspricht, nehmen Sie bitte diesen Betrag - oder wenn Sie finden, es sollte DM 17500.- oder der volle Betrag von DM 2000.oo sein, so seien Sie versichert, dass ich Ihre Entscheidung in dieser Sache ohne Argument und mit Vergnuegen anerkennen werde.

Gleichzeitig bin ich ermaechtigt damit einverstanden, dass Sie Ihre uebrigen Rechnungen einschl. der Rechnung Ihrer Hornschuchprom.7 jetzt kassieren.

Was die Frage eines Prozesses gegen die Bayer.Staatsbank betrifft, so muss ich es ganz Ihnen ueberlassen, ob Sie einen solchen fuer zweckmaessig halten oder ob Sie es vorziehen, unser Claim abzuwarten. Sie koennen das sicher besser beurteilen, ich moechte aber wiederholen, dass noetigenfalls die vorhandenen Mittel zur Bestreitung des Prozesses verwendet werden koennen.

Ich nehme an, dass Sie nach einiger Zeit das entstandene Guthaben auf mein Konto uebertragen lassen. Falls diese Annahme richtig ist, wuerde ich gerne wissen, ob ein Konto"Alfred H. Rahn und oder Max Rahn"angelegt werden koennte mit der Massgabe, dass jeder von uns ohne das anderen Einqilligung ueber das Konto verfuegen kann. Falls Sie fuer diese Instruktion die Einwilligung meiner Mutter erwuenschen, so wuerde ich Ihnen dieselbe auf Verlangen gerne zukommen lassen. In anderen Worten

b.w.S.u.

ich wuerde vorschlagen, dass alle aus den verschiedenen Objekten etwa noch eingehenden Barbetraege auf dieses Konto uebertragen werden. Ich wuerde vorschlagen, dieses Konto bei der Commerzbank zu eroeffnen, falls Sie dies fuerrichtig halten.

Die einzige Ausnahme, die ich im Auge zu behalten bitte, wuerde Haus Hornschuchprom.7 sein, da Eingaenge von diesem Objekt zur Haelfte der Frau Carola Loeffler gehoeren.

Mit besten Gruessen

Ihr ergebener

ALFRED H. RAEN

Nachtrag: Die beiden Gutschriftsanzeigen der Bayerischen Vereinsbank empfangen Sie hierbei wunschgemaess zurueck.

FUERTH,Bayern
Breitscheid Str.7
18.Dezember 1948

Mr.Alfred H. RAHN
DENVER,Colo.,USA

Betr.: RAHN ./. TERBERGER und SCHULTE-WISSERMANN K.G.
C - 66
- -

Sehr geehrter Herr Rahn,

Vielen Dank für Ihre so prompte Antwort vom 9.Dezember. Ihr Brief war schon am 14.Dezember in meinem Besitz. Ich komme erst heute dazu, ihn zu bestätigen, weil wir diese ganze Woche (und auch noch die nächste) mit aller Kraft daran arbeiten, um unsere sämtlichen Meldungen noch vor Weihnachten nach Bad Nauheim auf den Weg zu bringen.

Ihre Freude über die günstige Regelung der Sache mit Terberger habe ich mit großer Befriedigung registriert. Ihr Lob hat mir ordentlich wohl getan. Ich danke Ihnen herzlich - zugleich auch für Ihr Verständnis in der Gebührenfrage. Da ich zeitlebens ein "middle-of-the roader" gewesen bin, habe ich den von Ihnen genannten Mittelbetrag gewählt. Ich betrachte meine Tätigkeit in dieser Sache mit dem Betrag von DM 1750 also als abgegolten und danke Ihnen bestens. Ich stelle zu meiner Freude allseitige Befriedigung fest.

Ich werde den genannten Betrag zuzüglich der übrigen, bereits in Rechnung gestellten Kosten für die "Immobiliar-Meldungen" demnächst abbuchen. Sie erhalten hierüber von mir genau bezifferte Mitteilungen (insbes. unter Ausschreidung der auf Frau Loeffler entfallenden Kosten-Anteile, sodaß Sie mit ihr intern abrechnen können).

Bezüglich der Prozeßsache MAX RAHN ./. BAYER.STAATSBANK werde ich getrennt schreiben, sobald der gegenwärtige "rush" vorüber ist. Außerdem erhalten Sie unterm 31.Dezember 1948 eine "General-Abschluß-Mitteilung".- Zu dem Punkt "Konten-Neuanlegung" schreibe ich Ihnen ebenfalls baldigst, spätestens in den ersten Tagen des neuen Jahres.

Mit freundlichen Grüßen und
FROHE WEIHNACHTEN

Ihr Robert Herbst

AR 25538 5/17 ALFRED RAHN – RESTITUTION FOR CONFISCATED CAPITAL 1948-1955

ARCHIVES

correspondence
from 3-25-48
to 5-24-'55
claim for restitution
of confiscated
capital
Agreed that claim is for
RM 1,050.— cash pl

ROBERT W. HERBST,

LL.D.
ATTORNEY & COUNSELLOR AT LAW.
MEMBER OF THE GERMAN BAR.

TELEPHONE: 72565
~~B1, KURFÜRST 1004 (2 LINES)~~
CABLE ADDRESS:
"TRANSLEGAL", ~~BERLIN~~. FUERTH

~~5, REGENTEN STR.~~

~~BERLIN, W. 35.~~

FUERTH, Bayern
GERMANY, U.S. Zone
7 Hindenburg Str.

25. März 1948

Herrn
Alfred H. RAHN
511 Mercantile Building
DENVER 2, Colo., USA

Betrifft: Alfred Rahn gegen Commerzbank Fürth, Bayern
Unsere Akten-Zeichen: Bitte anzugeben C-50.

Sehr geehrter Herr Rahn,

Ich habe den Inhalt Ihres Schreiben vom 20. März heute mit Herrn Direktor Uhl von der Commerzbank besprochen. Er hat mir zugesagt, aus den Papieren der Bank die erforderlichen Feststellungen treffen zu lassen. Sie werden sodann wieder von mir hören.

Es dürfte sich übrigens nicht um Ansprüche gegen die Bank sondern um einen Rückforderungsanspruch gegen den Staat handeln. Mit freundlichen Grüssen

wie immer Ihr

Robert Herbst

Dr. Dr. ROBERT HERBST
Rechtsanwalt

RH/ID

ROBERT W. HERBST,
LL.D.
ATTORNEY & COUNSELLOR AT LAW.
MEMBER OF THE GERMAN BAR.

TELEPHONE: 72565
~~B1, KURFÜRST 1004 (2 LINES)~~
CABLE ADDRESS:
"TRANSLEGAL", ~~BERLIN~~. FUERTH

~~5. REGENTEN STR.~~
~~BERLIN, W. 35.~~
FUERTH, Bayern
GERMANY, U.S. Zone
7 Hindenburg Str.
12. Mai 1948

Herrn
Alfred H. RAHN
511 Mercantile Building
DENVER 2, Colo., USA

Betrifft: Alfred Rahn ./. Commerzbank Fürth, Bayern
Unsere Akten-Zeichen: Bitte anzugeben C-50

Sehr geehrter Herr Rahn,

Bei Durchsicht meines RAHN'schen Aktenkomplexes, finde ich, dass ich meinem Schreiben vom 25.März 1948 noch folgendes nachzutragen habe: die Commerzbank hat mir unterm 30. März 1948 folgende Bestätigung überlassen:

> "Wir haben zum Ausgleich des rubr.Kontos am 25.11.40
> "RM 1,050.- an das Finanzamt Moabit-West, Berlin, auf
> "Grund Schreiben des F.A. Moabit-West, Dienststelle für
> "die Einziehung verfallenen Vermögens, vom 22.11.40
> "w/Akten-Zeichen O 1300-214/40, überwiesen."

Ich werde dementsprechend diesen Betrag bei den Anmeldungen unserer Rückerstattungsansprüche mit berücksichtigen.

Mit freundlichen Grüssen
Ihr

Dr.Dr.ROBERT HERBST
Rechtsanwalt

RH/ID

Denver, Colo., March 20, 1948

Alfred H. Rahn, Denver, Colo. to Dr. Robert Herbst, Fuerth i.B.

Alfred H. Rahn vs. Commerzbank, Fuerth i.B.

The Commerzbank, Fuerth, transferred on November 25, 1940 the balance of my account amounting to

Rmk. 1050.—

to Finanzamt Moabit West, Berlin. Taxes were all paid before, so this was a clear confiscation.

If this amount can be reclaimed, I would suggest to take the necessary steps.

Kostenrechnung

Für: Herrn Alfred und Frau Lilli RAHN, Denver.

Betrifft: Anmeldung von Rückerstattungsansprüchen.

Anmeldung am: 17.Dezember 1948

---

(1)	Rückforderung des Gegenwertes von Sühneleistungen und Reichsfluchtsteuern. 2 Ansprüche.	DM 30.--
(2)	Ersatz des Wertes abgelieferter Wert- und Silbergegenstände	DM 15.--
(3),	Rückforderung des Gegenwertes des beschlagnahmten Kontos bei der Commerzbank Fürth	DM 15.--
(4)	Sicherung des Anspruches auf Fracht-Rückerstattung.	DM 20.--
Barauslagen:	für Porti, Telephon und Photokopien	DM 10.70
Gebühren und Auslagen:		DM 90.70 ✓
Umsatzsteuer:		DM 2.95
Gesamtkosten:		DM 93.65 ✓

FUERTH, Bayern
31.Dezember 1948
RH/ID

Robert Herbst

Dr.Dr.ROBERT HERBST
Rechtsanwalt

bill from lawyer for having worked on the claim

An das
Zentralanmeldeamt
BAD ANUHEIM

A N M E L D U N G

auf Grund des M.R.Gesetzes No.59

Entitled person

1. Berechtigter: Herr Alfred Rahn, Amerikan.Bürger,
(zugleich Verfolgter) früher Fürth,Bayern,nunmehr
511 Mercantile Building
Denver,Colorado,USA

2. Zustellungsbevollmachtigter: Dr.Dr.ROBERT HERBST
RECHTSANWALT
FÜRTH, Bayern, Breitscheid-Str. 7

3. RM 1,050.--.
Der Betrag wurde am 25.Nov.1940 aus dem Konto des Berechtigten bei der Commerzbank Fürth an das Finanzamt Moabit-West,Berlin überweisen auf Grund Schreiben des F.A.Moabit-West,Dienststelle für die Einziehung verfallenen Vermögens, vom 22.11.40 w/Akten-Zeichen O 1300-214/40.

4. Es handelte sich demnach um Vermögenseinziehung. Capital Action

5. Rückerstattungspflichtige: responsible
(a) Reichsfinanzverwaltung bezw. deren Rechtsnachfolger
(b) Land Bayern, vertr. durch Bayer.Finanzministerium

6. Es wird Wertersatz und Schadehsersatz verlangt.

Die Voraussetzungen des § 13 Umst.Ges.treffen auf den Berechtigten zu. Der Widerspruch gem. § 15 Umst.Ges.ist fristgerecht erfolgt.

Die Ansprüche richten sich gegen alle Personen und Körperschaften, gegen welche zur Zeit oder in Zukunft Ansprüche gesetzlich gewährt werden.

Vorstehende Angaben sind nach bestem Wissen und Gewissen und wahrheitsgetreu gemacht worden.

6-fach

FUERTH,Bayern
17. Dez. 1948

Robert Herbst

Dr.Dr.ROBERT HERBST
Rechtsanwalt

Wiedergutmachungsbehörde III
Ober- und Mittelfranken
Fürth, Königswarterstraße 64
Telefon 72921

Abschrift

Fürth/Bay., den 9. Febr. 1953 1952xx

AZ: IIIa 2897

13. FEB. 1953
R.A. Dr. Fuchs

Niederschrift

aufgenommen in nichtöffentlicher Sitzung

der Wiedergutmachungsbehörde Ober- und Mittelfranken

Gegenwärtig:

Rudkowsky.

als Protokollführer: in: Postler.

In Sachen Rahn, Alfred, 511 Mercantile Building, Denver, Col., USA.

(Antragsteller)

vertreten durch RA. Dr. Hans Fuchs, Fürth/Bay., Hallstr. 7

gegen Deutsches Reich - gem. Art. 61 Abs. 1 MRG 59 Freistaat Bayern

(Antragsgegner)

vertreten durch Bay. Staatsministerium der Finanzen, München, dieses vertreten durch: Oberfinanzdirektion Nürnberg, Abt. Bundesvermögensverwaltung

wegen Rückerstattung

erschienen auf Aufruf der Sache:

1. für den Antragsteller (Ast.) Rechtsanwalt Dr. Fuchs lt. vorgelegter Vollmacht, die sich auch im Akt IIIa 2910 (Bl. 3 und 5) befindet,

2. für den Antragsgegner (Agg.) VA. Artur Gerlach von der Oberfinanzdirektion Nürnberg lt. allgemeiner, bei der Gesch. Stelle der WB III hinterlegter Vollmacht vom 22.11.1951, III Allg. Reg. 99/51.

~~3. für den Beteiligte (Bet.)~~

Es wird festgestellt:

1. Es liegt die frist- und formgerechte Anmeldung vom 17.12.1948 vor. Das Verfahren wurde durch Beschluss der WK III vom 3.12.1952 (Bl. 8 d.A.) an die WB III zurückverwiesen.

2. Die Aktivlegitimation des Antragstellers ist dadurch gegeben, dass dieser gleichzeitig der Verfolgte ist.

Nach Besprechung der Sach- und Rechtslage schliessen die Parteien folgenden

V e r g l e i c h :

1.) Die Parteien sind darüber einig, dass das Deutsche Reich verpflichtet ist, wegen eines dem Antragsteller entzogenen Guthabens von

RM 1.050.-

auf dem Konto des Antragstellers bei der Commerz-Bank Fürth, jetzt Commerz- und Credit-Bank Fürth, dem Antragsteller Ersatz zu leisten.

Die Parteien verpflichten sich, hinsichtlich der nach Massgabe der künftigen bundesgesetzlichen Regelung der Reichsverbindlichkeiten zu bestimmenden Abgeltungssumme für das vorerwähnte Guthaben von dem oben angegebenen Reichsmark-Wert auszugehen.

2.) Der Antragsteller verpflichtet sich, nach Befriedigung aus diesem Vergleich, soweit Anträge zum Landesentschädigungsamt gestellt sind, diese beim Landesentschädigungsamt in Höhe der erhaltenen Ersatzsumme zurückzunehmen und ist mit der Übersendung einer Ausfertigung dieses Vergleichs an das Bayer. Landesentschädigungsamt, München 2, Arcisstr. 11, einverstanden.

3.) Die ausserbehördlichen Kosten werden gegeneinander aufgehoben.

4.) Die Parteien nehmen für das Verfahren Gebühren- und Auslagenfreiheit in Anspruch.

5.) Durch diesen Vergleich sind alle gegenseitigen Ansprüche aus dem BEG aus dieser Anmeldung abgegolten.

6.) Die Parteien behalten sich ein Widerrufsrecht vor,

das spätestens bis zum 16. März 1953 um 17 Uhr durch Schriftsatz an die WB III auszuüben ist.

gez. Rudkowsky

gez. Postler

DR. HANS FUCHS
RECHTSANWALT
FÜRTH/BAY.
Fernsprecher 70 4 31
Postscheckkonto Nürnberg 8987

ZUGELASSEN:
AM OBERLANDESGERICHT NÜRNBERG
UND AM LANDGERICHT
NÜRNBERG-FÜRTH

DR. HANS MAURUS
RECHTSANWALT

F/H

(13b) FÜRTH/BAY., DEN 18.Februar 1953
HALLSTRASSE

Herrn

Alfred H. R a h n

511 Mercantile Building
D e n v e r / Colorado
U.S.A.

Sehr geehrter Herr Rahn!

Gestern wurde ich bei der Bayer.Staatsbank nochmals vorstellig, mit dem Ersuchen mir eine Abrechnung über die Wertpapiere und die geleistete Zahlung zukommen zu lassen. Es wurde mir erklärt, dass mit Rücksicht auf mein unaufhörliches Drängen die Papiere und das Geld bereits ausgehändigt wurden, dass die Abrechnung aber noch bei der Zentrale in München sei, wo sie geprüft werde. Es wurde mir baldige Erledigung in Aussicht gestellt. Ich würde daher vorschlagen nun noch einige Zeit zu waren. Ich glaube nicht, dass die Staatsbank falsche Berechnungen aufgestellt hat.

In der Angelegenheit gegen das Deutsche Reich wegen Entziehung des Bankkontos von 1o5o.-- RM bei der Commerz- und Privatbank fand am 9.2.53 ein Termin vor der Wiedergutmachungsbehörde statt, bei dem ein widerruflicher Vergleich geschlossen wurde, von dem ich Ihnen eine Abschrift beilege. Ich bitte höflichst um Mitteilung, ob der Vergleich widerrufen werden soll. Sollte ich keine Mitteilung von Innen bekommen, so werde ich den Vergleich nicht widerrufen.

Zur Erläuterung möchte ich auf folgendes hinweisen:
Das Bankkonto wurde beschlagnahmt (confiscated) und an das Deutsche Reich abgeführt. Es liegt also ein glatter Fall der Entziehung (confiscation) vor. Das Deutsche Reich besteht aber nicht mehr. Die Bundesrepublik und die Länder sind nicht Rechtsnachfolger des Deutschen Reiches. Die Länder sind nur berechtigt das Deutsche Reich im Rückerstattungsverfahren einstweilen zuvertreten. Über die Befriedigung der Rückerstattungsforderungen soll demnächst ein Bundesgesetz erlassen werden.

Zur Zeit besteht daher nur die Möglichkeit den Anspruch dem Grunde nach festzustellen, was durch den Vergleich geschehen ist. Ob und welche Abrechnungssume bezahlt wird, muss der Zukunft überlassen werden.

Ziffer II des Vergleiches soll bezwecken, dass ein und dieselbe Forderung nicht gleichzeitig im Rückerstattungs- und Entschädigungsverfahren verfolgt werden kann.

Ich würde Ihnen also empfehlen den Vergleich zunächst nicht zu widerrufen, weil Ihre Forderung dem Grunde nach festgestellt ist und augenblicklich nicht mehr erreicht werden kann.

Der Vergleich in dieser Form wird in allen gleichgelagerten Sachen geschlossen.

Mit vorzüglicher Hochachtung!

Rechtsanwalt

the amount has been
established
but no payment yet —
who should pay?
Let's wait + see —
no protest re amount at this time

DR. HANS FUCHS
DR. HANS MAURUS
RECHTSANWÄLTE
BEIM OBERLANDESGERICHT NÜRNBERG
UND LANDGERICHT
NÜRNBERG - FÜRTH
POSTSCHECKKONTO NÜRNBERG 8987
FERNSPRECHER 70431

FÜRTH/BAY., DEN 1o. März 1954
HALLSTRASSE F/H

Herrn

Alfred H. R a h n

511 Mercantile Building
D e n v e r / Colorado
U.S.A.

Sehr geehrter Herr Rahn!

Heute komme ich zurück auf die Angelegenheit Max R a h n gegen das deutsche Reich und die Deutsche Bank. Sie werden sich erinnern können, dass über diese Sache bereits korrespondiert wurde. Es konnte aber nicht festgestellt werden, dass Ihr Herr Bruder bei der deutschen Bank ein Konto unterhielt, das dann beschlagnahmt wurde. Wir hatten in Aussicht genommen diesen Rückerstattungsantrag zurückzunehmen. Ich habe die Sache aber in der Schwebe gelassen. Nun fragt die Wiedergutmachungsbehörde bei mir an, was in dieser Sache geschehen solle. Ich würde vorschlagen nun den Rückerstattungsantrag endgültig zurückzunehmen, wenn sich inzwischen nichts Neues ergeben hat. Wenn Sie damit einverstanden sind, bitte ich um Ihre förmliche Zustimmung.

Mit vorzüglicher Hochachtung!

Rechtsanwalt

re claim for
brother
no proof / claim back
4 yrs

Dr. Hans Fuchs
Dr. Hans Maurus
Rechtsanwälte
FÜRTH/BAY.
—Hallstrasse—
Fernsprecher 70431
Postscheckkonto Nürnberg 8987

lo. März 1954
F/H

Herrn

Alfred H. R a h n

511 Mercantile Building
D e n v e r / Colorado
U.S.A.

Sehr geehrter Herr Rahn!

Heute komme ich zurück auf die Angelegenheit Max R a h n gegen das deutsche Reich und die deutsche Bank. Sie werden sich erinnern können, dass über diese Sache bereits korrespondiert wurde. Es konnte aber nicht festgestellt werden, dass Ihr Herr Bruder bei der deutschen Bank ein Konto unterhielt, das dann beschlagnahmt wurde. Wir hatten in Aussicht genommen diesen Rückerstattungsantrag zurückzunehmen. Ich habe die Sache aber in der Schwebe gelassen. Nun fragt die Wiedergutmachungsbehörde bei mir an, was in dieser Sache geschehen solle. Ich würde vorschlagen nun den Rückerstattungsantrag endgültig zurückzunehmen, wenn sich inzwischen nichts Neues ergeben hat. Wenn Sie damit einverstanden sind, bitte ich um Ihre förmliche Zustimmung.

Mit vorzüglicher Hochachtung!

Rechtsanwalt

DR. HANS FUCHS
DR. HANS MAURUS
RECHTSANWÄLTE
BEIM OBERLANDESGERICHT NÜRNBERG
UND LANDGERICHT
NÜRNBERG - FÜRTH
POSTSCHECKKONTO NÜRNBERG 8987
FERNSPRECHER 70431

FÜRTH/BAY., DEN 24. Mai 1955
HALLSTRASSE F/H

Herrn

Alfred H. R a h n

511 Mercantile Building
D e n v e r / Colorado
USA

Sehr geehrter Herr Rahn!

In der Angelegenheit Ihres Herrn Bruders gegen das Deutsche Reich und die Deutsche Bank komme ich zurück auf meinen Brief vom 1o.3.54. Ich habe Sie damals gebeten mir formell zu bestätigen, dass ich den Rückerstattungsantrag zurücknehmen darf. Diese Bestätigung habe ich bisher aber noch nicht bekommen. Die Wiedergutmachungsbehörde teilt mir nun mit, dass der Antrag als unbegründet zurückgewiesen wird, wenn eine Rücknahme nicht erfolgt. Ich nehme an, dass Sie bei dieser Sachlage die Rücknahme vorziehen und bitte Sie höflichst um Ihre weiteren Anweisungen.

Hochachtungsvoll

Rechtsanwalt

NB

In der Sache H a m a c h e r habe ich die Dienstaufsichtsbeschwerde eingereicht. Eine Abschrift davon lege ich für Ihre Akten bei. Einen Bescheid habe ich noch nicht bekommen.

You better take the
loan or buy
back, or they'll
keep it anyway

Intentional Second Exposure

DR. HANS FUCHS
DR. HANS MAURUS
RECHTSANWÄLTE
BEIM OBERLANDESGERICHT NÜRNBERG
UND LANDGERICHT
NÜRNBERG - FÜRTH
POSTSCHECKKONTO NÜRNBERG 8987
FERNSPRECHER 70431

FÜRTH/BAY., DEN 24. Mai 1955
HALLSTRASSE F/H

Herrn

Alfred H. R a h n

511 Mercantile Building
D e n v e r / Colorado
USA

Sehr geehrter Herr Rahn!

In der Angelegenheit Ihres Herrn Bruders gegen das Deutsche Reich und die Deutsche Bank komme ich zurück auf meinen Brief vom 1o.3.54. Ich habe Sie damals gebeten mir formell zu bestätigen, dass ich den Rückerstattungsantrag zurücknehmen darf. Diese Bestätigung habe ich bisher aber noch nicht bekommen. Die Wiedergutmachungsbehörde teilt mir nun mit, dass der Antrag als unbegründet zurückgewiesen wird, wenn eine Rücknahme nicht erfolgt. Ich nehme an, dass Sie bei dieser Sachlage die Rücknahme vorziehen und bitte Sie höflichst um Ihre weiteren Anweisungen.

Hochachtungsvoll

Rechtsanwalt

NB

In der Sache H a m a c h e r habe ich die Dienstaufsichtsbeschwerde eingereicht. Eine Abschrift davon lege ich für Ihre Akten bei. Einen Bescheid habe ich noch nicht bekommen.

you better take the
loan or bond
back, or they'll
keep it anyway

31. Mai 1955

Dr. Hans Fuchs,
Rechtsanwalt
Adalbertstrasse
Fuerth in Bayern

Sehr geehrter Herr Dr. Fuchs:

Besten Dank fuer Ihren Brief vom 24.ds.

Wenn Sie den Rueckerstattungsantrag Max Hahn gegen das Deutsche Reich bzw. die Deutsche Bank zurueecknehmen wollen, so ist mir das recht. Vielleicht aber ist es einfacher fuer Sie, wenn Sie warten, bis Ihr Wiedergutmachungsbuerger den Antrag als unbegruendet zurueckweist. Ich bin mit allen einverstanden.

Von Ihrer Beschwerde in Sachen Hanscher habe ich Kenntnis genommen.

Hochachtungsvoll

ALFRED M. LAM

Anmeldung Zentralanmeldeamt Bad Nauheim

17 Aug. 1948

Quierzbacher

RM 10 50

AR 25538 5/18 ALFRED RAHN – RESTITUTION FOR UNPAID DEBT – FRITZ WINNERLEIN / SCHULTE-WISSERMANN KG 1948 ARCHIVES

Denver, Colo., March 20, 1948

Alfred H. Rahn, Denver, Colo. to Dr. Robert Herbst, Fürth i.B.

Johanna Rahn and Alfred H. Rahn
vs.
Fritz Winnerlein, Metallwarenfabrik,
Zirndorf.

Fritz Winnerlein was a customer of our old firm M.S.Farrnbacher and owed us, when we sold to Mr. Terberger and Mr.Schulte-Wisserman in 1937 the amount of Rmk. 2421.61for merchandise which he had received.

Winnerlein wrote to Georg Dimmler on October 25, 1949 that the old firm M.S.Farrnbacher does not exist any more and that he would not pay anything to Jews.

Mr. W. Hofmockel, emplyee of Schulte-Wisserman, K.-G., I am sure, will be glad to testify that Winnerlein is owing this amount. By the way, I am personally on good terms with the trusteex Hofmockel, have received from him 2 private letters, but he never mentioned anything regarding the trusteeship,

I would suggest to re-claim the above mentioned amount which never was paid by Winnerlein, provided, of course, that Winnerlein today has enough money to pay, in other words, provided that your steps will be followed by success.

Sincerely

ROBERT W. HERBST,
LL.D.
ATTORNEY & COUNSELLOR AT LAW.
MEMBER OF THE GERMAN BAR.

TELEPHONE 72565
~~B.1.KURFÜRST 1004 (2 LINES)~~
CABLE ADDRESS.
"TRANSLEGAL", ~~BERLIN~~. FUERTH

~~5, REGENTEN STR.~~
~~BERLIN, W.35.~~

FUERTH, Bayern
GERMANY, U.S.Zone
7 Hindenburg Str.
11. Mai 1948

Herrn
Alfred H. RAHN
511 Mercantile Building
DENVER 2, Colo., USA

Betrifft: Rahn gegen Winnerlein, Zirndorf
Unsere Akten-Zeichen: C-73

Sehr geehrter Herr Rahn,

In der vorbezeichneten Angelegenheit komme ich heute auf meinen Brief vom 25.März 1948 zurück. Inzwischen hatte ich eine persönliche Besprechung mit Herrn Hofmockel. Auf Grund derselben habe ich die Firma Winnerlein zur Zahlung des Betrages von RM 2,421.61 aufgefordert. Als Antwort habe ich von dieser saubern Firma einen Brief erhalten, in welchem ich auf einen Vergleich vom 30. Juli 1940 verwiesen wurde. In jener Streitsache war Herr James Rahn durch Herrn Rechtsanwalt Stern vertreten worden.

Ich habe mich daraufhin mit Herrn Rechtsanwalt Stern in Verbindung gesetzt. Er war so freundlich, mir seine Handakten aus dem Jahren 1939/40 heraussuchen zu lassen und zur Verfügung zu stellen. Anhand dieser Akten habe ich mich vergewissert, dass der Betrag seinerzeit von ihm für Herrn James Rahn gegen Winnerlein eingeklagt worden ist. Das Verfahren hat mit einem Vergleich geendet, wonach Winnerlein zur vollständigen Abdeckung einen Betrag von RM 1,800 zahlte. Die Zahlung erfolgte an Herrn Dimmler und wurde von diesem auf das (später beschlagnahmte und konfiszierte) Konto von Herrn James Rahn eingezahlt.

Ich habe deshalb heute laut den beiden anliegenden Abschriften an Winnerlein und an Herrn Rechtsanwalt Stern geschrieben. Ich kann wirklich froh sein, mit dieser Firma nichts mehr weiter zu tun zu haben. Es fällt mir schwer, mit meiner weiteren Meinung über solche Leute zurückzuhalten.

Zusammenfassend bitte ich Sie, auch diesen Komplex als erledigt anzusehen. Es wird aus der ganzen Sache nur noch die Anmeldung der konfiszierten Konten übrigbleiben. Für diese werde ich Sorge tragen.

Mit freundlichen Grüssen
Ihr

Dr.Dr.ROBERT HERBST
Rechtsanwalt

Anlagen
RH/ID

11. Mai 1948

Firma
Fritz WINNERLEIN
Metallwarenfabrik
ZIRNDORF bei Nürnberg
Logen Str. 8

Sehr geehrter Herr Winnerlein,

In der Angelegenheit der Vertretung der Interessen der Familie Hahn habe ich mich nach Empfang Ihres Einschreibbriefes vom 15.April 1948 mit Herrn Rechtsanwalt Stern in Verbindung gesetzt. Er hatte die Freundlichkeit mir seine Handakten aus dem Jahre 1939/40 zur Einsicht zu überlassen.

Ich habe mich dadurch überzeugt, dass Ihre Verbindlichkeit durch den am 30.July 1940 abgeschlossenen Vergleich abgedeckt ist.

Nach der Art, in welcher Sie seinerzeit die Korrespondenz mit Herrn Rechtsanwalt Stern geführt haben, darf ich mich glücklich schätzen, dass die Angelegenheit jetzt als endgültig erledigt angesehen werden kann.

Hochachtungsvoll

gez. Dr. Dr. Herbst

Dr.Dr.ROBERT HERBST
Rechtsanwalt

RH/ID

11. Mai 1948

Herrn
Rechtsanwalt
Max L. STERN
FUERTH, Bayern
Königswarterstr. 5z

Sehr geehrter Herr Kollege,

Ich danke Ihnen für Ihre Notiz vom 8. Mai und für die freundliche Ueberlassung Ihrer Handakten aus dem Jahre 1939/40. Ich hoffe, dass ich Ihrer Kanzlei keine allzu grossen Ungelegenheiten bereitet habe, denn diese alten Akten waren sicherlich bereits irgendwo verstaut.

Ich habe dementsprechend heute an die Firma Winnerlein geschrieben. Da ich an dem Ton Anstoss genommen habe, den man seinerzeit Ihnen gegenüber angeschlagen hat, konnte ich mich nicht enthalten, eine diesbezügliche Bemerkung meinem Schreiben anzufügen. Ich glaube, wir wissen beide Bescheid, um was für Leute es sich bei der Firma Winnerlein handelt.

Ich geben Ihnen anliegend Ihre Handakten mit bestem Dank zurück und ich habe mit gleicher Post meine Auftraggeber in Denver entsprechend unterrichtet und ich habe nicht verfehlt bei dieser Gelegenheit darauf hinzuweisen, welchen Unannehmlichkeiten Sie seinerzeit bei der Vertretung von Herrn James Kahn ausgesetzt waren.

Es grüsst Sie vielmals bestens
Ihr erg. Kollege
gez. Dr. Dr. Herbst

Dr. Dr. ROBERT HERBST
Rechtsanwalt

Anlage
RH/ID

ROBERT W. HERBST,

LL.D.
ATTORNEY & COUNSELLOR AT LAW.
MEMBER OF THE GERMAN BAR.

TELEPHONE: 72565
~~B1, KURFÜRST 1004 (2 LINES)~~
CABLE ADDRESS:
"TRANSLEGAL", ~~BERLIN~~. FUERTH

~~5, REGENTEN STR.~~

~~BERLIN, W. 35~~.

FUERTH, Bayern
GERMANY, U.S. Zone
7 Hindenburg Str.

25. März 1948

Herrn
Alfred H. RAHN
511 Mercantile Building
DENVER 2, Colo., USA

Betrifft: Rahn gegen Fritz Winnerlein, Zirndorf
Unsere Akten-Zeichen: Bitte anzugeben C-73

Sehr geehrter Herr Rahn,

Herr Hofmockel, mit dem ich auch diese Angelegenheit gestern besprochen habe, hat mir bestätigt, dass der Betrag von RM 2,421.61 immer noch offen steht. Er hat mir auch davon berichtet, dass Herr Walter Bierer sich dieser Angelegenheit bereits während seines hiesigen Aufenthaltes kurz angenommen hat.

Herr Hofmockel wird mir die Akten zur Verfügung stellen, welche sich auf den damligen Streitfall zwischen Schulte-Wissermann und Winnerlein, Zirndorf beziehen. Ich werde sodann nach Zirndorf schreiben und die Angelegenheit aufgreifen. Sie werden wieder von mir hören.

Es grüsst Sie bestens

Ihr erg.

Dr. Dr. ROBERT HERBST
Rechtsanwalt

RH/ID

DR. DR. ROBERT HERBST
RECHTSANWALT

TELEPHON: 72565
TELEGRAMME: TRANSLEGAL

FUERTH, BAYERN
BREITSCHEID STR. 7

24. Juni 1948

received 7/17/48 through
Seoul, and confirmed

Herrn
Alfred H.RAHN
DENVER,Colo.

Betrifft: Rahn ./. Schulte-Wissermann
unser Aktenzeichen: C-72.

Sehr geehrter Herr Rahn,

In dieser Sache verweise ich Sie zunächst auf meinen gleichzeitig abgehenden Bericht in der Sache Terberger C-66. Auch hier hoffe ich von Terberger für die Freigabe der Firma noch einen Betrag in neuer Währung herauszuschlagen, wenn auch nicht mehr soviel wie früher. Augenblicklich lassen sich die Verhältnisse noch nicht übersehen, da sämtliches Bargeld zur Zeit eingeliefert wird und alle Konten bis zur Ueberprüfung seitens des Finanzamts gesperrt sind.

Auf alle Fälle wird der Betrag aber mit gemeldet. Ich werde Ihnen zu gegebener Zeit über den Fortgang der mit Terberger wieder aufzunehmenden Verhandlungen berichten.

Mit freundlichen Grüssen

Robert Herbst.

Dr.Dr.ROBERT HERBST
Rechtsanwalt

RH/ID

DR. DR. ROBERT HERBST
RECHTSANWALT

TELEPHON: 72565
TELEGRAMME: TRANSLEGAL

FUERTH, BAYERN
BREITSCHEID STR. 7

26. Mai 1948

Herrn
Alfred H. RAHN
511 Mercantile Building
DENVER, Colo.

Betrifft: Rahn ./. Schulte-Wissermann K.G.
Unser Aktenzeichen: C - 72

Sehr geehrter Herr Rahn,

Ich danke Ihnen für Ihre Mitteilung vom 18.Mai 1948.

Wie Sie selbst feststellen, beginnt der Konto-Auszug bezüglich des Kontos Ihrer Frau Mutter erst mit dem 18.Dezember 1940. Die am 22. Januar 1940 erfolgte Gutschrift kann auf diesem Auszug also gar nicht ersichtlich sein.

Ich habe vielmehr den Eindruck, dass der Betrag von RM 5,668.60 auf das Konto Pflegschaft James Rahn überwiesen worden ist. Bei der Liquidierung dieses Kontos (teils durch Uebertragung auf das Konto Johanna Rahn und teils durch Konfiszierung) ist dieser Betrag sodann den Weg des übrigen Guthabens James Rahn gegangen.

Ich habe mich vorsorglich in einem heute an die Staatsbank gerichteten Schreiben dieserhalb erkundigt. Weiterer Bericht wird folgen. Eine getrennte Anmeldung des Rückforderungsanspruches bezüglich dieser RM 5,668.60 wird sich erübrigen. Unsere Anmeldungen werden vielmehr auf die seinerzeit von der Bank an Gestapo, Finanzamt und Konsorten abgeführten Beträge zu richten haben.

Freundliche Grüsse
Ihr

Dr.Dr.ROBERT HERBST
Rechtsanwalt

RH/ID

511 Mercantile Bldg.,
Denver 2, Colorado, 18. Mai 1948

Sehr geehrter Herr Dr. Herbst:

Betr.: Rahn gegen Schulte-Wisserman, K.-G.,
Akt.-Zeichen C-72

Von Ihrem Bericht vom 9. April 1948, fuer den ich Ihnen bestens danke, kann geschlossen werden, dass Die Fa. Schulte-Wisserman korrekt gehandelt hat. Wenn Sie der Auffassung sind, dass gegen die Firma nichts unternommen werden kann, so schliesse ich mich natuerlich Ihrer Auffassung an.

Wenn ich Ihren Bericht richtig verstehe, war der Betrag von Rmk.562191 auf einem sep. Schulte-Wisserman Konto bei der Deutschen Bank im Jahre 1939 deponiert worden. Der durch Zinsen auf Rmk.5.668.60 angewachsene Betrag ist dann nach erteilter Genehmigung am 22. Januar 1940 "auf das Konto" bei der Bayerischen Staatsbank uebertragen worden.

Die Frage entsteht, auf welches Konto ? Und was war das Schicksal dieses Kontos ?

Der Konto Auszug meiner Mutter (Bayer.Staatsbank), Kopie in Ihrem Besitz, beginnt am 18.12.1940 und ich glaube nicht, dass vorher etwas konfisziert wurde. Mein Bruder Max, glaube ich, hatte mit dieser Sache gar nichts zu tun.

Wenn die Dt.Bank bestaetigt, dass der Betrag am 22.1.1940 an die Bayer.Staatsbank ueberwiesen worden war, sollte mit nicht allzu grosser Schwierigkeit festzustellen sein, was mit dem Betrag geschah.

Von dieser Feststellung werden jedenfalls Ihre weiteren Schritte abhaengen.

Hochachtungsvoll

ALFRED H. RAHN

ROBERT W. HERBST,
LL.D.
ATTORNEY & COUNSELLOR AT LAW.
MEMBER OF THE GERMAN BAR.

TELEPHONE 72565
~~B 1, KURFÜRST 1004 (2 LINES)~~
CABLE ADDRESS:
"TRANSLEGAL", ~~BERLIN~~. FUERTH

~~5, REGENTEN STR.~~
~~BERLIN, W. 35.~~

FUERTH, Bayern
GERMANY, U.S.Zone
7 Hindenburg Str.
9. April 1948

Herrn
Alfred H. RAHN
511 Mercantile Building
DENVER 2, Colo., USA

Betrifft: Rahn gegen Schulte-Wissermann K.G.
Unsere Akten-Zeichen: C-72.

Sehr geehrter Herr Rahn,

Ich komme heute zurück auf Ihren Brief vom 20. März und auf meine vorläufige Bestätigung von 25. März 1948. Inzwischen habe ich die Unterlagen, die mir Herr Hofmockel überlassen hat, genauestens durchgearbeitet und den ganzen Komplex anschliessend nochmals mit Herrn Hofmockel persönlich besprochen. Ich fasse wie folgt zusammen:

Schulte-Wissermann hat den Betrag von RM 5,621.91 anfangs des Jahres 1939 bei der Deutschen Bank Filiale Fürth deponiert. Dies ist geschehen um diese Summe im Hinblick auf die bevorstehende Zahlung von dem übrigen Geschäftsvermögen der Firma auszusondern. Schulte-Wissermann haben im übrigen nicht mit der Deutschen Bank gearbeitet. Durch die räumliche Trennung dieses Kontos infolge Errichtung bei einer anderen Bank sollte zusätzlich zum Ausdruck gebracht werden, dass der Betrag bereits als ausgesondert anzusehen war.

Eine sofortige Zahlung konnte nicht erfolgen, weil devisenrechtliche Bestimmungen entgegenstanden. Unterm 12. Januar 1940 ist sodann jedoch eine Genehmigung erteilt worden und unterm 22. Januar 1940 hat die Firma die Ueberweisung auf das Konto bei der Bayerischen Staatsbank veranlasst. Unterm 20. März 1940 hat schliesslich die Deutsche Bank die Ausführung des Zahlungsauftrages bestätigt. Das Anwachsen des Betrages von RM 5,621.91 auf RM 5,668.60 erklärt sich aus in der Zwischenzeit erfolgten Zinsgutschriften.

Ich habe versucht, den entsprechenden Eingang des Betrages bei der Staatsbank festzustellen. Die beiden mir von Ihnen bzw. Ihrem Herrn Bruder überlassenen Kontoauszüge beginnen jedoch etwas später (und zwar erst im Dezember 1940 bzw. September 1941), sodass der entsprechende Creditposten aus März 1940 natürlich nicht ersichtlich ist. Es kann demnach als feststehend erachtet werden, dass der Posten bei dem zur Ablieferung gekommenen Saldo mitenthalten war.

Es steht ausser Zweifel, dass die Firma ohne Devisengenehmigung damals nicht zahlen durfte und dass die Zahlung sofort nach Erlass der Genehmigung erfolgt ist. Ich kann deshalb auf der Seite der Fa. Schulte-Wissermann ein Verschulden nicht feststellen und empfehle Ihnen deshalb, die Angelegenheit insoweit als erledigt zu betrachten, als etwaige Ansprüche gegen Schulte-Wissermann zu erheben wären. Es wird also bei der Anmeldung der Forderung aufgrund der Beschlagnahme verbleiben müssen.

Ich werde gegen die Firma nichts weiter unternehmen bis ich von Ihnen Bescheid erhalte. Indem ich Ihrer Antwort entgegensehe, bin ich mit freundlichen Grüssen

Robert Herbst

Dr.Dr.ROBERT HERBST
Rechtsanwalt

Anlagen
RH/ID

Abschrift

den 22. Januar 1940

An die
Deutsche Bank
Fürth/Bay.

D/B.

Zufolge Ihrer Mitteilung vom 13.Januar und der uns damit in Abschrift übersandten Verfügung der Devisenstelle Nürnberg, erteilen wir Ihnen hiermit die Genehmigung , die bei Ihnen deponierten RM 5,646._ nebst Zinsen, i.W. Fünftausendsechshundertsechsundvierzig Reichsmark an die Bayerische Staatsbank, Fürth, zu Gunsten des Kontos Pflegschaft James Rahn, z.Hd. Herrn Georg Dimmler, Fürth, zu überweisen und bitten um entsprechende Entlastungsanzeige.

Heil Hitler

gez. Otto Schulte-Wissermann Kom.Ges.

Abschrift

Deutsche Bank, Filiale Fürth

Firma
Otto Schulte-Wissermann K.G.
Fürth i.B.
Königstrasse

Fürth i.B.
20. März 1940

Unter Bezugnahme auf die Ihnen heute zugehenden Buchungsaufgaben teilen wir Ihnen mit, dass wir nachdem die Geheime Staatspolizei nunmehr die Freigabe ausgesprochen hat, in Ausführung Ihres Auftrages vom 22.1.

RM 5.668.60

an die Bayerische Staatsbank Fürth z.G. der Pflegschaft James Rahn vergütet haben.

Heil Hitler

Deutsche Bank Filiale Fürth

Abschrift

Der Oberfinanzpräsident Nürnberg
(Devisenstelle)

Nürnberg-S, den 12.Januar 1940
Bogenstr.31/Rufnr. 42891/4

Sachgebiet: C 16

Gesch its-Nr. 104 775 b

Akte: Alfred und Johanna Rahn, New York

Genehmigungsbescheid
(Nicht übertragbar!)
(§§ 14,2 Dev,-Ges.)

Gültig bis: 15. Febr. 1940

Hiermit erteile ich der Firma Otto Schulte-Wissermann K.G. in Fürth die devisenrechtliche Genehmigung zur Zahlung von

Reichsmark 5,646.- nebst Zinsen

in Worten: Fünftausendsechshundertsechsundvierzig Reichsmark -- Rpf.

zu Lasten des Sperrguthaben (Sperrforderung)

Alfred Israel und Johanna Sara Rahn, New York

bei obiger Firma zu Gunsten des Kontos Pflegschaft James Rahn, z.Hd.Herrn Gg. Dimmler, Fürth i.B. bei der Bayer. Staatsbank, Fürth.

Verwendungszweck: Abtretung auf Grund der Unterhaltspflicht.

Nicht oder nicht voll ausgenützte Genehmigungsbescheide sind sofort zurückzugeben.

Aendert sich der angegebene Verwendungszweck, so erlischt die Genehmigung sofort.

Sie berechtigt nicht zur Verbringung oder Versendung von Reichsmarknoten und Scheidemünzen nach dem Auslande.

Im Auftrage

(Dienstsiegel)

Zum Antrag vom 14.12.39

Herrn Georg Dimmler

Fürth i.B.
Johannisstr.18

Ihr Zeichen:

8 Originalbelege folgen anbei zurück

ROBERT W. HERBST,

LL.D.
ATTORNEY & COUNSELLOR AT LAW.
MEMBER OF THE GERMAN BAR.

TELEPHONE: 72565
~~B 1, KURFÜRST 1004 (2 LINES)~~
CABLE ADDRESS.
"TRANSLEGAL", ~~BERLIN~~. FUERTH

~~5, REGENTEN STR.~~

~~BERLIN, W. 35.~~

FUERTH, Bayern
GERMANY, U.S. Zone
7 Hindenburg Str.

25. März 1948

Herrn
Alfred H. RAHN
511 Mercantile Building
DENVER 2, Colo., USA

Betrifft: Rahn gegen Schulter-Wissermann K.G.
Unsere Akten-Zeichen: Bitte anzugeben C-72.

Sehr geehrter Herr Rahn,

Ich habe den Inhalt Ihres Schreibens vom 20. März 1948 gestern mit Herrn Hofmockel besprochen.

Wir sind dahin verblieben, dass er nun zunächst aus den Papieren der Firma alle diejenigen Unterlagen heraussuchen wird, welche sich auf die Zahlung des Restbetrages von RM 5,621.91 beziehen. Je nach dem Ergebnis dieser Feststellungen werde ich Ihnen ein weiteres Vorgehen oder die Erledigung der Sache anraten.

Sie werden in Kürze wieder von mir hören.

Mit vorzüglicher Hochachtung
Ihr erg.

Robert Herbst

Dr. Dr. ROBERT HERBST
Rechtsanwalt

RH/ID

Denver, Colo., March 20, 1948

Alfred H. Rahn, Denver, Colo., to Dr. Robert Herbst, Fürth i.B.

Subject: Johanna Rahn and Alfred H. Rahn
vs.
Schulte-Wisserman, K.-G.

For your information, Mrs. Johanna Rahn and myself were partners of the firm M.S.Farrnbacher. This firm was sold in 1937 to Mr. Hans Terberger and Mr. Otto Schulte-Wisserman who first carried on under the name of M.S.Farrnbacher, K.-G., and later on changed the name of the firm to Otto Schulte-Wisserman, K.-G.

They paid properly the price for the merchandise and the good will as per arrangement. As far as accounts receivable were concerned, is wasx arranged by agreement of October 22, 1947 that the new firm would cash these accounts for the previous owners and pay them as they come in. The new owners adhered to the agreement, except for the following:

I do have here a letter from Otto Schulte-Wisserman, K.-G., dated February 7, 1939 to Dr.phil.Lilli Sara Rahn, Fürth i.B., as follows:

" Betr.: Ihr Schreiben vom 27.1.39.
Das Guthaben auf dem Abwicklungskonto
Johanna und Alfred Rahn betrug
am 31.12.1938 ..... Rm. 5.621.91
die Aussenstände ... " 3.279.73.
gez.: Otto Schulte-Wisserman, K.-G."

This means that the firm had cashed for us the amount of Mk.5.621.91, but at the time, they did not pay this amount as they should have. The amount of Rmk.3.279.73 were accounts receivable, the major part being a claim against an old customer, Fritz Winnerlin in Zirndorf. I refer regarding claim Winnerlein to my separate letter and, I believe, we might forget about the balance of the accounts receivable.

However, as far as the above mentioned amount of Rmk.5.621.91 is concerned, this amount never came into our possession. I have a report from Walter Bierer according to which the firm paid in our favor on March 20, 1940 the amount of Mk.5668.60 to the Deutsche Bank, Fürth. (The difference between 5621.91 and 5668.60 results probably from the fact that some accounts receivable had been paid in the meanti,e).

As stated, wem never have received the amount of Rmk.5668.60 nor have we received any word from the Dt.Bank. The amount probably has been confiscated. There was no reason for the firm to wait with payment f om 1938 until 1940. Therefore, Schulte-Wisserman is responsible for the amount which should be re-claimed.

March 6, 1948

Sehr geehrter Herr Dr. Herbst:

Ich erhielt einen laengeren Brief von Herrn Hans Terberger, Koenigstr.129, Fuerth in Bayern, betr. Freigabe des Hauses Konigstr.129 and des geschaeftes Schulte-Wisserman, formerly, M.S.Farrnbacher.

Mr. Terberger war der stille Teilhaber. Herr T. ersucht mich um Freigabe dieser Vermoegensobjekte mit dem Hinweis darauf, dass die Objekte in der Frkft. Ztg. inseriert waren, dass ein angemessener Preis bezahlt worden war. Herr T. fachrt fort, dass gemaess Gesetz in einem so chen Fall keine Wiedergutmachung erfolge.

Ich werde Herrn T. vorlaeufig keine Antwort geben,
1) weil die Firma mir noch ungefaehr Mk.5000.- schuldet, wie in meinem letzten Brief bemerkt, und
2) weil meine Information dahin geht, dass Herr Terberger einer der schlimmen Nazis war. Wenn ich mich nicht irre, ist sein Bruder kuerzlich verurteilt worden und er selbst war nahe verbunden mit dem Flick Konzern. Herr Flick ist ja auch verurteilt wurden.

Ich gebe Ihnen diese Information, da ich dachte, dass Sie m r in der Angelegenheit einen Rat geben koennen.

Mit besten Gruessen,

Hochachtungsvoll

ALFRED H. KAHN

P.S.: Es wuerde mich besonders interessieren, ob meine Information hinsichtlich der politischen Einstellung des Herrn T. korrekt ist.

AR 25538 5/19 ALFRED RAHN - TRANSFER LOSSES CLAIM (TRANSFERSCHADEN) & OTHER CLAIMS 1957 - 1960 ARCHIVES

COMMERZ- UND CREDIT-BANK
AKTIENGESELLSCHAFT
FILIALE FÜRTH

COMMERZBANK AKTIENGESELLSCHAFT

AUSLANDS-DM-KONTO

TAGESAUSZUG

über die auf Ihrem Konto vorgenommenen Buchungen. Schecks, Wechsel, Zinsscheine und sonstige Einzugspapiere werden „Eingang vorbehalten" gutgeschrieben. Etwaige Unstimmigkeiten bitten wir uns sofort mitzuteilen.

Aufschlüsselung der Spalte »Geschäftsvorgang«

ABS	= Abschluß	PRO	= Provision
BAR	= Bar-Ein- oder -Auszahlung	RET	= Rück-Wechsel oder -Scheck
DEV	= Devisen	SCH	= Scheck
DOK	= Dokumente	STO	= Storno/Berichtigung
EFF	= Wertpapiere	UEB	= Übertrag/Überweisung
GEB	= Gebühren/Spesen	WEC	= Wechsel
INK	= Einzug	ZNS	= Zinsen
KUP	= Zins- oder Gew.-Ant.-Scheine		

Alter Saldo DM	Buchgs.-Datum	Gesch.-vorgang	Scheck- bzw. Beleg-Nummer	Wert Tag	Wert Monat	Belastung DM	Gutschrift DM	Neuer Saldo DM	CR = Haben DT = Soll
460,00	[illegible]	DEV	[illegible]	[illegible]	[illegible]	460,00			0 [illegible]

37809
COMMERZ- UND CREDIT-BANK, (13o) Fürth (Bay.), Rudolf-Breitscheid-Str. 7

Herrn
Alfred Rahn
511 Cochran Building
Denver 2, Colorado, USA

Kontrolliert von [signature]

Nr. 9005o D u. F
80454

Fernruf: 7 28 21
Postscheckkonto: Nürnberg 90 22

Bl. 0 1 7

Für Konto Nr. 9022
beim PSchA
Nbg.

3332 · DM 48 Pf

von

Dr. Hans Fuchs
u. Dr. Hans Maurus
Rechtsanwälte
(13a) Fürth (Bay)
Hallstraße

Konto Nürnberg 8987

z. Gutschr.

betrifft:
auf Sonder-
konto Alfred
Rahn

(Verwendungszweck, Rechnung, Kassenzeichen, Buchungsnummer)

Das Postscheckamt sendet diesen Abschnitt dem Gutschriftempfänger

Für den Auslandsverkehr bitte Rückseite beachten

Im Auslandsverkehr Name und Wohnort des Empfängers angeben

COMMERZBANK
AKTIENGESELLSCHAFT

Konto-Nr.

Wert: 27. X. 60

13

Wir empfingen vom Postscheckamt den auf dem beigefügten Gutschriftzettel vermerkten Betrag, den wir Ihrem Konto **gutgeschrieben** haben.

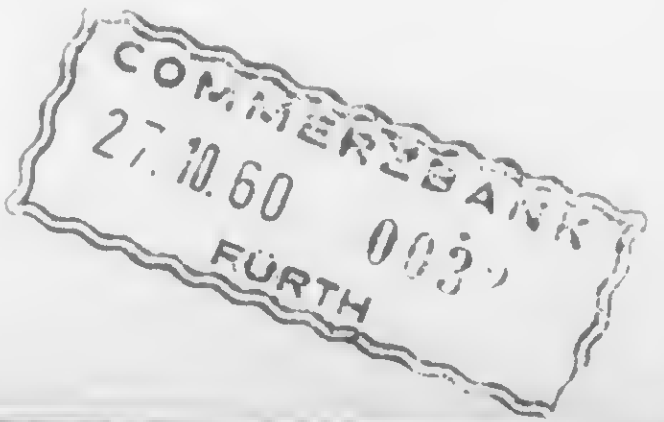

Nr. 57 Z u F
903174

Alfred Kühn

COMMERZBANK

AKTIENGESELLSCHAFT

FILIALE FÜRTH

Fürth (Bayern), Rudolf-Breitscheid-Straße 7

TAGESAUSZUG

über die auf Ihrem Konto vorgenommenen Buchungen. Schecks, Wechsel, Zinsscheine und sonstige Einzugspapiere werden „Eingang vorbehalten" gutgeschrieben. Etwaige Unstimmigkeiten bitten wir uns sofort mitzuteilen.

33/108

Aufschlüsselung der Spalte „Geschäftsvorgang"

ABS	= Abschluß	PRO	= Provision
BAR	= Bar-Ein- oder Auszahlung	RET	= Rück-Wechsel oder -Scheck
DEV	= Devisen	SCH	= Scheck
DOK	= Dokumente	STO	= Storno/Berichtigung
EFF	= Wertpapiere	UEB	= Übertrag/Überweisung
GEB	= Gebühren/Spesen	WEC	= Wechsel
INK	= Einzug	ZNS	= Zinsen
KUP	= Zins-oder Gew.-Ant.-Scheine		

Konto-Nr.	Alter Saldo DM	Buchgs.-Datum	Gesch.-vorgang	Scheck- bzw. Beleg-Nummer	Wert Tag	Wert Monat	Belastung DM	Gutschrift DM	Neuer Saldo DM	CR = Haben DT = Soll
378.09		27 OKT	GO	EB 2.32	27.	10		3332.48	3332.48	CR

Kontrolliert

von

Nr. 9005 o
002353

Fernsprecher: 72821
Postscheckkonto: Nürnberg 9022

COMMERZBANK

AKTIENGESELLSCHAFT

FILIALE FÜRTH

Fürth (Bayern), Rudolf-Breitscheid-Straße 7

TAGESAUSZUG

über die auf Ihrem Konto vorgenommenen Buchungen. Schecks, Wechsel, Zinsscheine und sonstige Einzugspapiere werden „Eingang vorbehalten" gutgeschrieben. Etwaige Unstimmigkeiten bitten wir uns sofort mitzuteilen.

Aufschlüsselung der Spalte „Geschäftsvorgang"

ABS	= Abschluß	PRO	= Pravisian
BAR	= Bar-Ein- ader Auszahlung	RET	= Rück-Wechsel ader -Scheck
DEV	= Devisen	SCH	= Scheck
DOK	= Dakumente	STO	= Storna/Berichtigung
EFF	= Wertpaplere	UEB	= Übertrag/Überweisung
GEB	= Gebühren/Spesen	WEC	= Wechsel
INK	= Einzug	ZNS	= Zinsen
KUP	= Zins-aderGew.-Ant.-Scheine		

Konto-Nr.	Alter Saldo DM	Buchgs.-Datum	Gesch.-vargang	Scheck- bzw. Beleg-Nummer	Wert Tag | Monat	Belastung DM	Gutschrift DM	Neuer Saida DM	CR = Haben DT = Sall
37809	3332,48	3 NOV	60 EV		2.11	3332,48		0	CR

Kontrolliert

von

Nr. 9005a
002353

Fernsprecher: 72821
Postscheckkonto: Nürnberg 9022

COMMERZ-UND CREDIT-BANK
AKTIENGESELLSCHAFT
FILIALE FÜRTH

TAGESAUSZUG

über die auf Ihrem Konto vorgenommenen Buchungen. Schecks, Wechsel, Zinsscheine und sonstige Einzugspapiere werden „Eingang vorbehalten" gutgeschrieben. Etwaige Unstimmigkeiten bitten wir uns sofort mitzuteilen.

Aufschlüsselung der Spalte »Geschäftsvorgang«

ABS	= Abschluß	PRO	= Provision
BAR	= Bar-Ein- oder -Auszahlung	RET	= Rück-Wechsel oder -Scheck
DEV	= Devisen	SCH	= Scheck
DOK	= Dokumente	STO	= Storno/Berichtigung
EFF	= Wertpapiere	UEB	= Übertrag/Überweisung
GEB	= Gebühren/Spesen	WEC	= Wechsel
INK	= Einzug	ZNS	= Zinsen
KUP	= Zins- oder Gew.-Ant.-Scheine		

Alter Saldo DM	Buchgs.-Datum	Gesch.-vorgang	Scheck- bzw. Beleg-Nummer	Wert Tag	Wert Monat	Belastung DM	Gutschrift DM	Neuer Saldo DM	CR = Haben DT = Soll
212607	[illegible]	EB	71	20	03				
	[illegible]	EB	72	20	03		131,25		
							250,00		
								475,32	CR

37809
COMMERZ- UND CREDIT-BANK, (13a) Fürth (Boy.), Rudolf-Breitscheid-Str. 7

Herrn
Alfred R a h n
511 Cochran Building
Denver 2, Colorado, USA

Kontrolliert
von

Nr. 9005 o D u. F
80454

Fernruf: 7 28 21
Postscheckkonto: Nürnberg 90 22

26. AUG. 19[illegible]

Bl. 011

Für Konto Nr. 9022

beim PSchA Nürnberg

2.500 DM — Pf

von

Oberfinanzkasse der
Oberfinanzdirektion
(13a) Nürnberg

Krelingstraße 50

Konto Nürnberg 24977

Das Postscheckamt sendet diesen Abschnitt dem Gutschriftempfänger

betrifft:

[illegible] 301

(Verwendungszweck, Rechnung, Kassenzeichen, Bestellungsnummer)

Bei der Devisenstelle des
[illegible] Nürnberg behandelt

Frau Lilli Rahn
5 m Mercantile Building
Denver / Colorado / USA
Besch. v. 30.7.59
Sz.: 05400 - 1638 / 05400 - 1639 / BV 9[illegible]

NÜRNBERG
ab. PSCHA
27.8.59
(13 a)

Im Auslandsverkehr Name und Wohnort des Empfängers angeben

COMMERZBANK
AKTIENGESELLSCHAFT

Konto-Nr.

Wert: 28. VIII. 59

13

Wir empfingen vom Postscheckamt den auf dem beigefügten Gutschriftzettel vermerkten Betrag, den wir Ihrem Konto **gutgeschrieben** haben.

COMMERZBANK
28.8.59 0072
FÜRTH

Nr. 57 Z u F
903174

26. Aug. 19

Bl. 012

Für Konto Nr. 9022

Nürnberg

— 134 DM 25 Pf

von

Oberfinanzkasse der
Oberfinanzdirektion
(13a) Nürnberg
Krelingstraße 50

Konto Nürnberg 24977

Das Postscheckamt sendet diesen Abschnitt dem Gutschriftempfänger

betrifft:

(Verwendungszweck. Rechnung. Kassenzeichen. Buchungsnummer)

Zur Gutschrift auf Konto Nr. 2

Herrn Alfred Rahm 5[illegible] Merantile

Building Denver / Colorado USA

Besch. v. 30.7.59

[illegible] 057.00 + [illegible] 63 [illegible] 15

NÜRNBERG (13a) 27.8.59 I PSCHA C

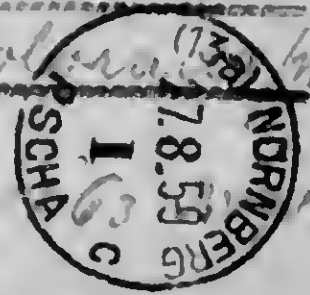

Im Auslandsverkehr Name und Wohnort des Empfängers angeben

COMMERZBANK
AKTIENGESELLSCHAFT

Konto-Nr.

Wert: 28. VIII. 59

13

Wir empfingen vom Postscheckamt den auf dem beigefügten Gutschriftzettel vermerkten Betrag, den wir Ihrem Konto **gutgeschrieben** haben.

COMMERZBANK
28.8.59 0071
FÜRTH

Nr. 57 Z u. F
903174

COMMERZ- UND CREDIT-BANK
AKTIENGESELLSCHAFT
FILIALE FÜRTH

COMMERZBANK
AKTIENGESELLSCHAFT
AUSLA...

TAGESAUSZUG

über die auf Ihrem Konto vorgenommenen Buchungen. Schecks, Wechsel, Zinsscheine und sonstige Einzugspapiere werden „Eingang vorbehalten" gutgeschrieben. Etwaige Unstimmigkeiten bitten wir uns sofort mitzuteilen.

Aufschlüsselung der Spalte »Geschäftsvorgang«

ABS = Abschluß
BAR = Bar-Ein- oder -Auszahlung
DEV = Devisen
DOK = Dokumente
EFF = Wertpapiere
GEB = Gebühren/Spesen
INK = Einzug
KUP = Zins- oder Gew.-Ant.-Scheine
PRO = Provision
RET = Rück-Wechsel oder -Scheck
SCH = Scheck
STO = Storno/Berichtigung
UEB = Übertrag/Überweisung
WEC = Wechsel
ZNS = Zinsen

Alter Saldo DM	Buchgs.-Datum	Gesch.-vorgang	Scheck- bzw. Beleg-Nummer	Wert Tag	Wert Monat	Belastung DM	Gutschrift DM	Neuer Saldo DM	CR = Haben DT = Soll
465396	1	EV		2	08	465396			0

COMMERZ- UND CREDIT-BANK, (13a) Fürth (Bay.), Rudolf-Breitscheid-Str. 7

-37309-
Herrn
Alfred R a h n

511 Cochran Building
Den ver 2.Colorado / USA.

Kontrolliert von [signature]

Nr. 9005a D u. F
80454

Fernruf: 7 28 21
Postscheckkonto: Nürnberg 90 22

COMMERZ-UND CREDIT-BANK
AKTIENGESELLSCHAFT

, den 29. Aug. 1959/Br.

Belastungsanzeige № 148283

Wir haben zu **Lasten** Ihres Kontos vergütet

F 1108 74

Wert

à 4.1890

DM	4.644	.51	
DM	5	.82 1/8	Provision
DM	1	.16 3/4	Maklergebühr
DM	1	.47	Porto und Spesen
	1	.--	Scheckausschr.Geb.
DM	4.653	.96	Wert 29.8.

1 Anlage
Scheck

Hochachtungsvoll

7 Nr. 9205 F

Diese Buchungsaufgabe trägt bis zu **DM 3000,—** oder Gegenwert nur die Unterschrift eines Unterschriftsberechtigten.

REGISTERED! AIR MAIL!

An
Alfred H. Rahn
511 Cochran Building
Denver 2, Colorado U.S.A.

gemäß Auftrag vom

Konto Nr. Ausl.-DM-Konto

Zahlungsgrund

w/Transfer

Begünstigter

Herrn
Alfred H. Rahn

511 Cochran Building
Denver 2, Colorado/USA

Konto bei

Scheckzahlung

Beauftragte Bank

Konto Nr.

COMMERZBANK
AKTIENGESELLSCHAFT

Fürth/Bayern , den 2. Nov. 1960/Hö.

Belastungsanzeige № 348780

Wir haben zu **Lasten** Ihres Kontos vergütet

US$ 796.17 Wert Sicht

US-Dollar Siebenhundertsechs-
undneunzig 17/100 -.-.-.-.-.-

à	4.1760 /		
DM	3.324.81 /		
DM	4.17 /	Provision	1/8%
DM	1.--m/	Maklergebühr	1/4‰
DM	1.50 /	Porto und Spesen	
	1.-- /	Scheckausschr.Geb.	
DM	3.332.48 /	Wert	2.11. /

Hochachtungsvoll

2 Nr. 9205 Z u. F

Diese Buchungsaufgabe trägt bis zu DM 3000,— oder Gegenwert nur die Unterschrift eines Unterschriftsberechtigten.

An REGISTERED AIR MAIL!
Herrn
Alfred H. Rahn
511 Cochran Building
Denver 2, Colorado

gemäß Auftrag vom 2.11.1960 | Konto Nr. Ausl.-DM-Konto

Zahlungsgrund

w/Scheckziehung USA
Scheck Nr. 051893
Order: Alfred H. Rahn
Ihr Schreiben vom 27.1o.1960

Begünstigter

Konto bei

Scheckzahlung

Beauftragte Bank

Manufacturers Trust Company,
55, Broad Street, New York 15,
N.Y., USA

Konto Frankfurt Nr.

JOHANNA RAHN

1195 Holly Street,
Denver 20, Colorado (USA),
21. Juli 1958

Commerz& und Credit-Bank, A.-G.,
Rudolf Breitscheidstr.7,
Fuerth in Bayern

Sehr geehrte Herren:

Im Nachgang zu meinem Brief vom 12.ds. betreffend meines Guthabens von DM30.308.11 ersuche ich Sie hiermit hoefl., von diesem Guthaben

DM 1.500.oo

an

Dr. Hans Fuchs, Rechtsanwalt, Hallstr., Fuerth i.B., zu ueberweisen.

Wollen Sie bitte den verbleibenden Saldo meines Guthabens umgehend an mich in einem Dollarscheck senden.

Dr. Fuchs teilt mir soeben mit, dass ein weiterer Betrag in Hoehe von

DM436.oo

fuer mich eingehen wird. Bitte ueberweisen Sie diesen Betrag nach Eingang ebenfalls in einem Dollarscheck an mich.

Fuer Ihre baldgefl. Erledigung danke ich Ihnen im voraus bestens.

Hochachtungsvoll

JOHANNA RAHN

JOHANNA RAHN

1195 Holly Street,
Denver 20, Colorado (USA),
21. Juli 1958

Sehr geehrte

E R K L A E R U N G

Ich, Alfred Hermann Rahn, geb. am 28. Januar 1901 in Fuerth in Bayern, bestaetige hiermit, dass ich im Jahre 1939

a) mit meiner Frau Lilli Rahn, geb. Bechmann, geb. am 10.Februar 1911 in Fuerth in Bayern und

b) mit meiner Tochter Ruth Marion Rahn, jetzt Frau Ruth Marion Rahn-Budd, geb. am 15. Juni 1936 in Fuerth in Bayern

nach Amerika ausgewandert bin.

Meine oben-genannten Familienangehoerigen haben keine eigenen Ansprueche auf Erstattung der Auswanderungs=kosten geltend gemacht, was sie durch ihre nachstehende Unterschrift beglaubigen.

Denver, Colo., 19. Juli 1958

ALFRED H. RAHN

Denver, Colo., 19. Juli 1958

Lilli RAHN

Boston, Mass., 21. Juli 1958

Ruth Marion Rahn-Budd

DR. HANS FUCHS
DR. HANS MAURUS
RECHTSANWÄLTE
BEIM OBERLANDESGERICHT NÜRNBERG
UND LANDGERICHT NÜRNBERG-FÜRTH
POSTSCHECKKONTO NÜRNBERG 8987
FERNSPRECHER 70431

FÜRTH/BAY., DEN 17. Juli 1958
HALLSTRASSE
F/H

Herrn

Alfred H. R a h n

511 Mercantile Building
D e n v e r / Colorado
USA

Sehr geehrter Herr Rahn!

In der Entschädigungsangelegenheit Ihrer Frau Mutter bestätige ich dankend den Empfang Ihres Briefes vom 12.7.58. Ich bin überrascht, dass der Geldbetrag so rasch gekommen ist. Anscheinend überweist das Landesentschädigungsamt die Beträge, die es nach seiner Meinung auf jeden Fall schuldet, in dringenden Fällen unverzüglich. Von dieser Behörde erhielt ich einen weiteren Teilbescheid über Auswanderungskosten. Ich lege Ihnen die Durchschrift hiervon bei. Das Original behalte ich zunächst bei mir. Wie es aussieht, wissen Sie ja aus der anderen Sache. Nach diesem Bescheid werden Ihrer Frau Mutter weitere 436.- DM zugebilligt. Ich glaube, dass auch hier eine Klage nicht notwendig ist, weil die Festsetzung des Anspruches den gesetzlichen Bestimmungen entspricht. Bezüglich eines etwaigen Rechtsmittels gilt dasselbe, was ich in meinem Brief vom 27.6.58 ausgeführt habe.

An sich ist meine Tätigkeit in der Entschädigungsangelegenheit Ihrer Frau Mutter noch nicht abgeschlossen, weil ja noch die Ansprüche aus der Beteiligung Ihrer Frau Mutter bei der Fa.Farnbacher offen stehen. Ich würde Ihnen nun für meine gesamte Tätigkeit, also auch noch für die zukünftige mit Ausnahme einer etwa notwendig werdenden Klage ein Honorar von 1500.- DM einschliesslich meiner Auslagen vorschlagen und bitte Sie im Falle Ihres Einverständnisses, die Bank zu veranlassen diesen Betrag an mich zu überweisen. Um Irr-

59778 - II/6a

B a h n Johanna Goldmann

[illegible].9.1875 Heiningen

Denver/Colorado, USA, 1195 Holly Street

[illegible]

Teil - und Urt -

I. Der Antragstellerin wird für [illegible] eine Entschädigung in Höhe von DM 436,-
(i.W.: vierhundertsechsunddreißig,- Deutsche Mark)
zuerkannt.

II. Alle weitergehenden Ansprüche auf Erstattung von Auslagen werden abgelehnt.

III. Die verfahrensgegenständlich erlittenen, noch nicht ausgeglichenen Vermögensnachteile gehen [illegible].

IV. Das Verfahren ist gebühren- und auslagenfrei. Der Antragstellerin entstandene Gebühren und Auslagen werden nicht erstattet.

./.

Die Kostenentscheidung beruht auf § 91 Abs. 1 ZPO.

Der Ausspruch über die vorläufige Vollstreckbarkeit folgt aus § 708 Nr. 11, 711 ZPO.

Der Streitwert wird auf 1.000,- DM festgesetzt.

Die Berufung hat keine Aussicht auf Erfolg. Sie ist auch nicht zur Fortbildung des Rechts oder zur Sicherung einer einheitlichen Rechtsprechung erforderlich (§ 511 a ZPO).

Nach § 511 a Abs. 1 ZPO ist die Berufung unzulässig, wenn das Gericht die Berufung einstimmig für offensichtlich unbegründet und eine mündliche Verhandlung über die Berufung für nicht erforderlich hält. Diese Voraussetzungen sind hier gegeben.

Das Landgericht hat die Klage zu Recht abgewiesen. Der Kläger hat gegen die Beklagte keinen Anspruch auf Zahlung von 1.000,- DM aus § 823 Abs. 1 BGB i.V.m. § 185 StGB.

Die Beklagte hat den Kläger nicht beleidigt. Sie hat lediglich ihre Rechte wahrgenommen.

Nach ständiger Rechtsprechung des Bundesverfassungsgerichts und des Bundesgerichtshofs ist es zulässig, auch scharfe Kritik zu üben, wenn sie sich im Rahmen der Wahrnehmung berechtigter Interessen hält und nicht Formalbeleidigungen oder Schmähungen enthält. Diese Grenze ist hier nicht überschritten worden.

Die Beklagte hat sich lediglich gegen die Behauptung des Klägers gewandt, sie habe ihn als Lügner bezeichnet. Sie hat dies auch nicht getan. Sie hat lediglich ausgeführt, daß sie die Behauptung des Klägers für unwahr halte. Dies ist keine Beleidigung.

Die Kostenentscheidung beruht auf § 91

[illegible] (Anl. 1 Nr. 2) in Verbindung mit : 2
in Deutsche Mark, rd. DM 500,- : 2 = DM 100,-

sowie der in ausländischer Währung
bestehenden Kosten, die gemäß § 57
Absatz 2 Nr. 2 nach dem Kurs dieser
Währung im Zeitpunkt der Entstehung
dem, endlich 1 Dollar = 4,20 DM
umzurechnen sind, nämlich 80 x 4,20 = DM 336,-
somit insgesamt DM 436,-.

Die Entscheidung über Gebühren und Auslagen ergeht
gemäß § 247 GVG.

Düsseldorf, den 11.7.1958
L.S.
gez. Pohlig
Urkundsbeamter

Archiv-GD

July 25, 1958

Dr. Hans Fuchs,
Rechtsanwalt
Fuerth in Bayern

Sehr geehrter Herr Dr. Fuchs:

Ich bestaetige dankend den Erhalt Ihres Geehrten vom 14.ds. und gebe Ihnen wunschgemaess anbei zurueck:

1) Brief des Bay. Landesentschaedigungsamtes vom 3.ds. betr. mein Entschaedigungsantrag
2) Abtretungserklaerung mit Unterschrift
3) Erklaerung, wie gewuenscht vom Bay. Landesentschaedigungsamt, unterzeichnet von mir, meiner Frau und meiner Tochter, Mrs. Ruth Marion Rahn-Budd.

Ich bestaetige weiterhin dankend den Erhalt Ihres Geehrten vom 17.ds. in Sachen meiner Mutter, Frau Johanna Rahn, und bemerkte mir, dass ein weiterer Betrag von DM436.- in Kurze an meine Mutter ueberwiesen werden sollte.

Ich habe am 21.ds. bereits die Commerz- und Creditbank in Fuerth ersucht (meine Mutter unterzeichnete), Ihnen unverzueglich den Betragvon

DM1.500.-

zu ueberweisen und dieser Betrag sollte demzufolge inzwischen in Ihre Haende gekommen sein. Sie ersehen hieraus, dass ich mit dem Inhalt des zweiten Paragraphs Ihres Briefes vom 17.ds. einverstanden war.

Ich hoffe, dass die Bank inzwischen das Guthaben meiner Mutter nach hier in einem Dollarscheck gemaess meinen Instruktionen ueberwiesen hat und ich habe die Bank angewiesen, auch die zu erwartenden DM436.- in gleicher Weise nach hier zu ueberweisen. Ich waere Ihnen verbunden, wenn Sie die Bank veranlassen wollten, die Ueberweisung baldmoeglichst vorzunehmen.

Ich hoffe, von Ihnen wieder zu hoeren.

Hochachtungsvoll

ALFRED H.RAHN

COMMERZ-UND CREDIT-BANK
AKTIENGESELLSCHAFT

Fürth/Bayern ...., den 28. Juli 1958/Br/

Ref. 87573/

Beauftragte Auslandsbank

An
AIR MAIL! EINSCHREIBEN
Frau
Johanna Rahn
1195 Holly Street
D e n v e r/Colorado/USA

frei konv. DM-Konto /

Ihr Auftrag vom 16.7.58 /

Wir **belasten** Sie für nachstehende Zahlung wie folgt:

US$-Scheck Nr. 040241 a/Manufacturers Trust Company of New York

Währ.-betrag US$ 6.855.83 / wörtlich US-Dollar Sechstausendacht-hundertfünfundfünfzig 83/100

an Frau Johanna Rahn, 1195 Holly Street, Denver/Col./

für Rechnung von
do. /

wegen
Transfer /

	Umrechnungskurs	**Soll** / DM	
	à 4.1946 /	28.757	46 /
Porto und Spesen		1	50 /
Devisen-Gebühr 1/4 %		7	20
Provision 1 %		36	01 /
Scheckausschr.Geb.		1	-- /
Kontoführungs-Spes.		4	97 /
Wert 28.7.	DM	28.808	14 /

Hochachtungsvoll
COMMERZ-UND CREDIT-BANK
AKTIENGESELLSCHAFT
FILIALE FÜRTH

Anlagen
(einschl. Durchschrift des Zahlungsauftrages)

Fr. 902 F 1

COMMERZ-UND CREDIT-BANK
AKTIENGESELLSCHAFT

Fürth /Bayern, den 15.7.58 /Str.

Ref.

Beauftragte Auslandsbank

An Frei konvertierbares DM-Konto

Frau
Johanna Rahn

1195 Holly Street

Denver, Colorado, USA

Ihr Auftrag vom 12.7.1958

Wir **belasten** Sie für nachstehende Zahlung wie folgt:

Betrag in Worten	Eintausendvierhundertsiebenund-neunzig-.-.-.-.-.-.-.-.-.-.-.-.-		
an	Herren Rechtsanwälte Dr. Fuchs und Dr. Maurus, Fürth /Bayern	1/8 %	
für Rechnung von			
wegen			

Soll	DM
	1.497,--
Porto und Spesen	-,-
Verrechnungs-Gebühr	-,-
Provision	3,-- min.
Wert 25.7.58 DM	1.500,--

Hochachtungsvoll

COMMERZ- UND CREDIT-BANK
AKTIENGESELLSCHAFT
FILIALE FÜRTH

..... Anlagen
(einschl. Durchschrift des Zahlungsauftrages)

Fr. 903a F1

COMMERZ-UND CREDIT-BANK
AKTIENGESELLSCHAFT
FILIALE FÜRTH

TAGESAUSZUG

über die auf Ihrem Konto vorgenommenen Buchungen. Schecks, Wechsel, Zinsscheine und sonstige Einzugspapiere werden „Eingang vorbehalten" gutgeschrieben. Etwaige Unstimmigkeiten bitten wir uns sofort mitzuteilen.

Aufschlüsselung der Spalte „Geschäftsvorgang"

ABS = Abschluß
BAR = Bar-Ein- od. Auszahlung
DEV = Devisen
DOK = Dokumente
EFF = Wertpapiere
GEB = Gebühren/Spesen
INK = Einzug
KUP = Zins- oder Gew.-Ant.-Scheine
PRO = Provision
RET = Rück-Wechsel oder -Scheck
SCH = Scheck
STO = Storno/Berichtigung
UEB = Übertrag/Überweisung
WEC = Wechsel
ZNS = Zinsen

Alter Saldo DM	Buchgs.-Datum	Gesch.-vorgang	Scheck- bzw. Beleg-Nummer	Wert Tag	Wert Monat	Belastung DM	Gutschrift DM	Neuer Saldo DM	CR = Haben DT = Soll
3030814	26[illegible]	UEB	4096	26	07	150000		2880814	CR

37698
COMMERZ-UND CREDIT-BANK, (13a) Fürth (Bay.), Rudolf-Breitscheid-Str.7

Frau
Johanna R a h n

1195 Holly Street
Denever, Colorado, USA

Kontrolliert
von

Nr. 9005a D u. F
704553

Fernruf: 7 28 21
Postscheckkonto: Nürnberg 90 22

COMMERZ-UND CREDIT-BANK
AKTIENGESELLSCHAFT
FILIALE FÜRTH

FREI KONV.-DM.-KTO

TAGESAUSZUG

über die auf Ihrem Konto vorgenommenen Buchungen. Schecks, Wechsel, Zinsscheine und sonstige Einzugspapiere werden „Eingang vorbehalten" gutgeschrieben. Etwaige Unstimmigkeiten bitten wir uns sofort mitzuteilen.

Aufschlüsselung der Spalte „Geschäftsvorgang"

ABS	= Abschluß	PRO	= Provision
BAR	= Bar-Ein- od. Auszahlung	RET	= Rück-Wechsel oder -Scheck
DEV	= Devisen	SCH	= Scheck
DOK	= Dokumente	STO	= Storno/Berichtigung
EFF	= Wertpapiere	UEB	= Übertrag/Überweisung
GEB	= Gebühren/Spesen	WEC	= Wechsel
INK	= Einzug	ZNS	= Zinsen
KUP	= Zins- oder Gew.-Ant.-Scheine		

Alter Saldo DM	Buchgs.-Datum	Gesch.-vorgang	Scheck- bzw. Beleg-Nummer	Wert Tag	Wert Monat	Belastung DM	Gutschrift DM	Neuer Saldo DM	CR = Haben DT = Soll
2880814	29 JUL	DEV	3027	28	07	28757,46			
	29 JUL	GEB		28	07	5,68			
37698	29 JUL	UEB	315207	30	07		43600		43600 CR

COMMERZ- UND CREDIT-BANK, (13a) Fürth (Bay.), Rudolf-Breitscheid-Str.7

Frau
Johanna Kahn
1195 Holly Street
Denever, Color do

Kontrolliert
von

Nr. 9005a D u. F
704553

Fernruf: 7 28 21
Postscheckkonto: Nürnberg 90 22

COMMERZ-UND CREDIT-BANK
AKTIENGESELLSCHAFT
FILIALE FÜRTH

Frau
konvertibles DM Konto

TAGESAUSZUG

über die auf Ihrem Konto vorgenommenen Buchungen. Schecks, Wechsel, Zinsscheine und sonstige Einzugspapiere werden „Eingang vorbehalten" gutgeschrieben. Etwaige Unstimmigkeiten bitten wir uns sofort mitzuteilen.

Aufschlüsselung der Spalte „Geschäftsvorgang"

ABS = Abschluß
BAR = Bar-Ein- od. Auszahlung
DEV = Devisen
DOK = Dokumente
EFF = Wertpapiere
GEB = Gebühren/Spesen
INK = Einzug
KUP = Zins- oder Gew.-Ant.-Scheine
PRO = Provision
RET = Rück-Wechsel oder -Scheck
SCH = Scheck
STO = Storno/Berichtigung
UEB = Übertrag/Überweisung
WEC = Wechsel
ZNS = Zinsen

Alter Saldo DM	Buchgs.-Datum	Gesch.-vorgang	Scheck- bzw. Beleg-Nummer	Wert Tag	Wert Monat	Belastung DM	Gutschrift DM	Neuer Saldo DM	CR = Haben DT = Soll
43600	1A[illegible]	DEV	3[illegible]35	30	07	43600		0	DT

37698
COMMERZ- UND CREDIT-BANK, (13a) Fürth (Bay.), Rudolf-Breitscheid-Str.7

Frau
Johanna Rahn
1195 Holly Street
Denever, Colorado

Kontrolliert
von

Nr. 9005a D u. F
704553

Fernruf: 7 28 21
Postscheckkonto: Nürnberg 90 22

Für Überweisung durch die
BAYERISCHE STAATSBANK
MÜNCHEN

6/2 Gutschrift
Credit Advice

(Für Vermerke der kontoführenden Bank)

wurden Ihrem Konto gutgeschrieben

Wert ~~26.7.58~~ 30/7 DM 436.--

wörtlich:
Deutsche Mark vierhundertsechsunddreißig- - - -

Pf. wie oben

an (Empfänger) / To (beneficiary)
Johanna Bahn, Denver, Colorado,/USA, 1195 Holly Str.

Konto-Nr. des Empfängers
freiko-Kto.

Konto bei — gegebenenfalls auf ein anderes Konto des Begünstigten —
Commerz-u.Creditbank, Fürth/Bayern

~~ü./1959~~

Verwendungszweck / concerning
Schaden an Vermögen

540/10
STAT. KENNZIFFER

COMMERZ- U. CREDIT BANK
28.8.58
5809
MÜNCHEN

Im Auftrage von / By order of
Bayer. Landesentschädigungsamt München

1262
Kontonummer

COMMERZ- UND CREDIT-BANK
6281
München (24)

7.58 005
FÜRTH

Buchhaltung

Devisenrechtlich geprüft

10
Länderschlüssel Kennziffer

BAYERISCHE STAATSBANK MÜNCHEN

EDS 815 Ad 5000 7.58 AH

COMMERZ-UND CREDIT-BANK
AKTIENGESELLSCHAFT

Fürth/Bayern, den 30. Juli 1958/Br /

Ref. 87583 /

Beauftragte Auslandsbank

An
REGISTERED! AIR MAIL!
Frau
Johanna Rahn
1195 Holly Street
Denver 20/Colorado/USA

Frei konvertierbares DM-Konto /

Ihr Auftrag vom 25.7.58 /
Wir **belasten** Sie für nachstehende Zahlung wie folgt:
US$-Scheck Nr. 040248 a/ Manufacturers Trust Company, N.Y. /

Währ.-betrag US$ 102.52 / wörtlich US-Dollar - Einhundertzwei 52/100 ----------

an Frau Johanna Rahn
1195 Holly Street, Denver 20, Colorado/

für Rechnung von
de. /

wegen Transfer/

	Soll / DM
Umrechnungskurs à 4.1914 =	430 | 01 /
Porto und Spesen	1 | 50 /
Devisen-Gebühr 1.4%	1 | -- /m.
Provision	2 | 50 /
Scheckausschr.Geb.	- | 99 /
Wert 30.7. DM	436 | 00 ,

Hochachtungsvoll

1 Anlagen
(einschl. Durchschrift des Zahlungsauftrages)

Fr. 902 F 1

Dr. Hans Fuchs
Dr. Hans Maurus
Rechtsanwälte
FÜRTH/BAY.
— Hallstraße —
Fernsprecher 70431
Postscheckkonto Nürnberg 8987

19.September 1958
F/H

An das

Bayer.Landesentschädigungsamt

M ü n c h e n
Meiserstrasse 11

Az. 59778 - II/6a

Betr.: Entschädigungsantrag R a h n Johanna

In dieser Sache wurde durch Bescheid vom 19.6.58 über die Transferschäden und durch Bescheid vom 11.7.58 über die Auswanderungskosten entschieden. Der Bescheid vom 11.7.57 trägt die Bezeichnung Teil- und Endbescheid. Mit der Entschädigungsanmeldung wurdenaber nicht nur die beiden Ansprüche über die nunmehr entschieden ist, geltend gemacht, sondern auch noch Schäden im beruflichen und wirtschaftlichen Fortkommen. Es darf wohl angenommen werden, dass eine Entscheidung über diese Ansprüche noch erfolgen wird. Die Anfrage wird deshalb gerichtet, weil der Bescheid vom 11.7.58 auch die Bezeichnung "Endbescheid" trägt.

Rechtsanwalt

DR. HANS FUCHS
DR. HANS MAURUS
RECHTSANWÄLTE
BEIM OBERLANDESGERICHT NÜRNBERG
UND LANDGERICHT NÜRNBERG-FÜRTH
POSTSCHECKKONTO NÜRNBERG 8987
FERNSPRECHER 70431

FÜRTH/BAY., DEN 19. September 1958
HALLSTRASSE F/H

Herrn

Alfred H. R a h n

511 Mercantile Building
D e n v e r / Colorado
USA

Sehr geehrter Herr Rahn!

I.

Heute komme ich zurück auf Ihren Brief vom 25.7.58. Ich nehme an, dass Ihre Frau Mutter nun auch im Besitz des Gegenwertes für den Betrag von 436.-- DM gekommen ist und die Sache insoweit erledigt ist. Gleichzeitig bestätige ich auch dankend den Empfang eines Betrages von 1500.- DM für mein Honorar.

Heute habe ich nochmals an das Landesentschädigungsamt geschrieben. Eine Abschrift davon lege ich für Ihre Akten bei.

II.

In der Entschädigungsangelegenheit Ihrer Frau Gemahlin erhielt ich vom Landesentschädigungsamt das beiliegende Schreiben vom 5.8.58, um dessen Rückgabe ich bitte. Gleichzeitig bitte ich die gestellten Fragen zu beantworten und den entsprechenden Nachweis über das Doktor-Examen vorzulegen (Photokopie der Urkunden) Sollte eine solche Urkunde nicht mehr vorhanden sein, so müsste die Universität und der Zeitpunkt des Doktor-Examens angegeben werden. Die Anfrage, welchen Beruf die Antragstellerin jetzt ausübt, ist etwas verfänglich. Wenn die Antragstellerin zur Zeit oder nach der Auswanderung keinen Beruf ausgeübt hat, so könnte möglicherweise der Schluss gezogen werden, dass sie auch keinen Beruf mehr ausgeübt hätte, wenn die Verfolgungsmassnahmen nicht eingetreten wären.

Für Ihre baldige Stellungnahme wäre ich dankbar.

Hochachtungsvoll!

Rechtsanwalt

Denver, Colo., 24. November 1958

Dr. Hans Fuchs,
Rechtsanwalt
Fuerth in Bayern

Sehr geehrter Herr Dr. Fuchs:

Ich erhielt heute Ihren reg. Brief vom 3.ds. und gleichzeitig Ihren Luftpostbrief vom 20.ds. und nahm bestens dankend davon Kenntnis, dass das Landesentschaedigungsamt Ihnen fuer mich zwei Betraege in Gesamtbetrag von

DM3.042.28

ueberwiesen hat.

Bitte ueberweisen Sie diesen Betrag fuer mich an die Commerzbank mit dem Ersuchen, mir den Gegenwert umgehend in Dollars nach hier zu uebersenden. Um die Angelegenheit fuer Sie zu vereinfachen, lege ich eine Kopie dieses Briefes bei, den Sie an die Bank weiterleiten koennen.

Fuer Ihre baldgefl..Erledigung waere ich Ihnen sehr verbunden.

Hochachtungsvoll

ALFRED H. RAHN

P.S.fuer Herrn Dr.Fuchs:

Ich bin erfreut, dass nun wieder etwas seine Erledigung gefunden hat, und ich habe keinen Zweifel, dass Sie bestrebt sind, die anderen schwebenden Sachen auch zur Erledigung zu bringen.

DR. HANS FUCHS
DR. HANS MAURUS
RECHTSANWÄLTE
BEIM OBERLANDESGERICHT NÜRNBERG
UND LANDGERICHT NÜRNBERG-FÜRTH
POSTSCHECKKONTO NÜRNBERG 8987
FERNSPRECHER 70431

FÜRTH/BAY., DEN 2c. November 1958
HALLSTRASSE
F/H

Herrn

Alfred H. R a h n

511 Mercantile Buildung
D en v e r / Colorado

USA

Sehr geehrter Herr Rahn!

Vom Landesentschadigungsamt wurden mir die beiden angekündigten Beträge von 1618.28 DM und 1424.- DM auf mein Postscheckkonto überwiesen. Soll ich diese Betrage auch auf das Konto Ihrer Frau Mutter bei der Commerzbank überweisen, oder soll für diesen Zweck ein gesondertes Konto errichtet werden?
Für baldige Erledigung wäre ich dankbar, damit die Gelder nicht noch länger bei mir liegen.

1618.28
1424.—
3042.28

Hochachtungsvoll!

Rechtsanwalt

DR. HANS FUCHS
DR. HANS MAURUS
RECHTSANWÄLTE
BEIM OBERLANDESGERICHT NÜRNBERG
UND LANDGERICHT NÜRNBERG-FÜRTH
POSTSCHECKKONTO NÜRNBERG 8987
FERNSPRECHER 70431

FÜRTH/BAY., DEN 3.November 1958
HALLSTRASSE F/H

Rcvd 11/24/58

Herrn

Alfred H. R a h n

511 Mercantile Building
D e n v e r / Colorado
USA

Sehr geehrter Herr Rahn!

Vom Landesentschädigungsamt erhielt ich heute wieder 2 Teilbescheide, die Sie dort behalten können. Ich habe Abschriften in meinen Akten. Auf die Rechtsmittelbelehrung nehme ich Bezug. Ich bin der Meinung, dass die Bescheide nicht zu beanstanden sind und werde kein Rechtsmittel einlegen, wenn ich nicht ausdrückliche Anweisung von Ihnen bekomme.

Hochachtungsvoll!

Rechtsanwalt

DR. HANS FUCHS
DR. HANS MAURUS
RECHTSANWÄLTE
BEIM OBERLANDESGERICHT NÜRNBERG
UND LANDGERICHT NÜRNBERG-FÜRTH
POSTSCHECKKONTO NÜRNBERG 8987
FERNSPRECHER 70431

FÜRTH/BAY., DEN 12. Dezember 1958
HALLSTRASSE
F/H

Herrn

Alfred H. R a h n

511 Mercantile Building
D e n v e r / Colorado

USA

Sehr geehrter Herr Rahn!

I.

Heute traf vom Landesentschädigungsamt der Betrag von 5000.- DM für Ihre Frau Gemahlin ein. Ich bitte um Anweisung was damit geschehen soll.

II.

Bei dieser Gelegenheit möchte ich auf meinen Brief vom 27.6.58 in der Angelegenheit Ihrer Frau Mutter zurückkommen. Die Frist zur Erhebung der Klage würde am 24.12.58 ablaufen. Ich halte eine Klage nicht für erfolgversprechend und darf wohl annehmen, dass eine solche nicht gewünscht wird. Sollte das trotzdem der Fall sein, so bitte ich um telegrafische Anweisung.

Um jeden Zweifel zu vermeiden, möchte ich darauf hinweisen, dass ich in allen Sachen keine Klage erhebe, wenn ich nicht ausdrückliche Anweisung von Ihnen bekomme.

Hochachtungsvoll!

Rechtsanwalt

Bayerisches Landesentschädigungsamt

München 2, Meiserstraße 11

AST

A.Z. 59 780 – II/6a

Auf den Antrag des/r R a h n Alfred Hermann geborene – . –

geb. am 28.1.1901 in Fürth/Bayern

wohnhaft in Denver/Colorado (USA) 1195 Holly Street

auf Entschädigung für Schaden an Vermögen

– Transferschaden –

hier: Transferschaden

erläßt das Bayer. Landesentschädigungsamt auf Grund der Vorschriften des Dritten Gesetzes zur Änderung des Bundesergänzungsgesetzes zur Entschädigung für Opfer der nationalsozialistischen Verfolgung vom 29. 6. 1956 (BGBl. I S. 559) folgenden

Teil – Bescheid:

I. Dem Antragsteller wird für entstandenen Transferschaden eine Entschädigung in Höhe von DM 1.618,28
(i.W.: Eintausendsechshundertachtzehn 28/100 Deutsche Mark)
zuerkannt.

II. Die nachträgliche Anrechnung evtl. erhaltener, noch nicht angerechneter Leistungen bzw. deren Rückforderung bleibt vorbehalten.

III. Die Entscheidung über die weiterhin erhobenen Ansprüche wegen Schadens an Vermögen (Auswanderungskosten) bleibt vorbehalten.

IV. Das Verfahren ist gebühren- und auslagenfrei.
Dem Antragsteller entstandene Gebühren und Auslagen werden nicht erstattet.

BLEA — 705 b — 5000 — 9/58

Zur besonderen Beachtung!

(falls der Berechtigte laufende Leistungen erhält)

Jeder Bezugsberechtigte von wiederkehrenden Leistungen (Renten) ist verpflichtet, dem Bayer. Landesentschädigungsamt jeweils bis spätestens **25. Mai** eines jeden Jahres eine **Lebensbescheinigung** und, wenn die Zulässigkeit und die Höhe der Auszahlung laufender Bezüge von den persönlichen Verhältnissen sowie den Einkommens- und Vermögensverhältnissen abhängig sind, gleichzeitig eine Erklärung über diese Verhältnisse vorzulegen. Die Vordrucke für die Lebensbescheinigung und die Erklärung werden den Bezugsberechtigten jedes Jahr vom Bayer. Landesentschädigungsamt rechtzeitig übersandt; die Vordrucke müssen **nach** dem 1. Mai ausgestellt sein. Außerdem ist jede Anschriftenänderung und die Verlegung des Wohnsitzes oder dauernden Aufenthalts an einen Ort außerhalb des Geltungsbereichs des Gesetzes anzuzeigen.

Darüber hinaus sind dem Bayer. Landesentschädigungsamt alle Ereignisse **unverzüglich** anzuzeigen, die zu einer Minderung oder Beendigung der laufenden Leistungen führen können. Anzuzeigen sind insbesondere:

1. Wenn der **Verfolgte**
   die Kapitalentschädigung in monatlichen Teilbeträgen weiter erhält (§ 80 BEG):

   a) jede Veränderung der Einkommensverhältnisse durch Neuanfall oder Erhöhung eines Einkommens aus Erwerbstätigkeit;
   b) Eintritt der Arbeitsunfähigkeit

   die Mindestrente wegen Schädigung in **un**selbständigem Berufe erhält (§ 95 Abs. 2 und 3 BEG):

   a) Neuanfall oder Erhöhung von Versorgungsbezügen aller Art oder von sonstigen wiederkehrenden Leistungen aus deutschen öffentlichen Mitteln;
   b) jede Veränderung des Familienstandes und der Zahl der Kinder, für die nach Beamtenrecht Anspruch auf Kinderzuschlag besteht.

2. wenn **Hinterbliebene**
   eine Rente erhalten:

   a) Verheiratung (Wiederverheiratung);
   b) Neuanfall oder Erhöhung von Versorgungsbezügen oder wiederkehrenden Leistungen aus deutschen öffentlichen Mitteln;
   c) bei Kindern über dem 16. Lebensjahr alle Tatsachen, die den Anspruch auf Kinderzuschlag nach dem Beamtenrecht zum Erlöschen bringen.

Hat der Berechtigte einen gesetzlichen Vertreter, so obliegt diesem die Anzeigepflicht. Wird die Lebensbescheinigung nicht rechtzeitig eingereicht, oder kommt der Berechtigte seiner Anzeigepflicht nicht nach, muß die Rente ganz oder teilweise eingestellt werden.

Rechtsmittelbelehrung

Soweit durch diesen Bescheid der geltend gemachte Anspruch abgelehnt worden ist, kann der Antragsteller innerhalb einer mit der Zustellung des Bescheides beginnenden Notfrist von drei Monaten Klage gegen den Freistaat Bayern vor dem Landgericht München I — Entschädigungskammer —, München, Wagmüllerstraße 12, derzeitige Anschrift: München 35, Promenadeplatz 2, erheben.

Wohnt der Antragsteller im außereuropäischen Ausland, so tritt an Stelle der Frist von drei Monaten eine Frist von sechs Monaten.

Die Klage kann **nur** entweder durch Einreichung einer Klageschrift bei dem vorgenannten Gericht oder mündlich zu Protokoll der Geschäftsstelle dieses Gerichts erhoben werden. Wird die Klage durch Einreichung einer Klageschrift erhoben, so muß die Klageschrift enthalten:

1. die Bezeichnung der Parteien und des Gerichts;
2. die bestimmte Angabe des Gegenstandes und des Grundes des erhobenen Anspruchs sowie einen bestimmten Antrag.

Es dient der Beschleunigung des gerichtlichen Verfahrens, wenn 2 Abschriften der Klageschrift und dieser Bescheid in Urschrift oder Abschrift beigefügt werden.

Durch Einreichung einer Klage bei einem anderen Gericht oder einer Behörde, durch eine Beschwerde oder eine Eingabe beim Bayer. Landesentschädigungsamt oder einer anderen Behörde wird die Klagefrist nicht gewahrt.

Zur Erhebung der Klage und zur weiteren Durchführung des gerichtlichen Verfahrens kann sich der Antragsteller kostenlos durch den Offizialanwalt für Wiedergutmachung, München 2, Perusastraße 5/III, vertreten lassen, wenn er diesem für das gesamte gerichtliche Verfahren Hauptvollmacht erteilt; ein Auftreten des Offizialanwalts in Untervollmacht eines anderen Rechtsanwalts ist ausgeschlossen.

Sachverhalt und Entscheidungsgründe:

Der Antragsteller beansprucht Entschädigung für Schaden an Vermögen und hierbei unter anderem wegen Transferverlust.

Der Antragsteller hat keine Rückerstattungsansprüche wegen Transferschaden angemeldet.

Mit Erklärung vom 25.7.1958 hat er die ihm nach gegenwärtiger und künftiger Gesetzgebung zustehenden Ansprüche auf Wiedergutmachung nach den Rechtsvorschriften zur Rückerstattung feststellbarer Vermögensgegenstände, soweit sie für Transferzwecke verwendet wurden, bis zur Höhe einer ihm wegen Transferschadens zuerkannten Entschädigung auf den Freistaat Bayern abgetreten.

Zur Entscheidung über den Antrag ist gemäß § 185 Abs. 2 Ziffer 3a BEG das Bayerische Landesentschädigungsamt zuständig, weil der Antragsteller vor dem 31.12.1952 ausgewandert ist und seinen letzten Wohnsitz in Bayern hatte. Aus dem gleichen Grunde sind auch die Anspruchsvoraussetzungen des § 4 Abs. 1 Ziffer 1c BEG gegeben.

Der Antrag ist begründet.

Nach den vorliegenden Unterlagen mußte der Antragsteller am 25.3.1939 aus Gründen der Rasse, somit aus einem der Verfolgungsgründe des § 1 BEG, von Fürth nach New York auswandern.

Im Zuge dieser Auswanderung wurde laut vorliegendem Schreiben der Commerz- und Creditbank Filiale Fürth vom 5.5.1958 zum Zwecke des Transfers am 24.4.1939 ein Betrag von RM 8.600.--

./.

an die Deutsche Golddiskontbank Berlin überwiesen, wofür der Antragsteller nach dem damaligen Kurs von 1 $ = 2,49 RM, als Gegenwert 204,25 $ = 508,58 RM erhielt.

Dem Antragsteller entstand dadurch ein Schaden von

8.600.-- ./. 508,58 = RM 8.091,42

somit ein Transferverlust von ca. 94 %.

Der Antragsteller hat demnach durch die verfolgungsbedingte Auswanderung für den zum Transfer aufgewendeten Betrag weniger als 80 % des Betrages erhalten, den er erhalten hätte, wenn er freie Reichsmark zu dem damals geltenden amtlichen Kurs hätte transferieren können.

Dieser Schaden ist folglich gemäß §§ 1, 56 Abs. 3 BEG in der entstandenen Höhe von RM 8.091,42, umgerechnet im Verhältnis 10 : 2 in Deutsche Mark, somit in Höhe von

RM 8.091,42 : 5 = DM 1.618,28

zu erstatten.

Über die weiterhin erhobenen Ansprüche wegen Schadens an Vermögen (Auswanderungskosten) wird gesondert entschieden.

Die Entscheidung über Gebühren und Auslagen stützt sich auf § 207 BEG.

München, den 29.10.1958

I.V.

gez.: Meier

Vizepräsident

Für die Übereinstimmung
mit der Urschrift
Amtsinspektor
VA.

Bayerisches Landesentschädigungsamt

München 2, Meiserstraße 11

AST

A.Z. 59 780 - II/6a

Auf den Antrag des/r R a h n Alfred Hermann geborene -.-

geb. am 28.1.1901 in Fürth/Bayern

wohnhaft in Denver/Colorado (USA) 1195 Holly Street

auf Entschädigung für Schaden durch Zahlung von Sonderabgaben

hier: Schaden durch Zahlung von Sonderabgaben

erläßt das Bayer. Landesentschädigungsamt auf Grund der Vorschriften des Dritten Gesetzes zur Änderung des Bundesergänzungsgesetzes zur Entschädigung für Opfer der nationalsozialistischen Verfolgung vom 29. 6. 1956 (BGBl. I S. 559) folgenden

Bescheid:

I. Dem Antragsteller wird für entrichtete Degoabgabe eine Entschädigung in Höhe von DM 1.424.--
(i.W.: Eintausendvierhundertvierundzwanzig Deutsche Mark)
zuerkannt.

erhalten 14/11/58

II. Die nachträgliche Anrechnung evtl. erhaltener, noch nicht angerechneter Leistungen bzw. deren Rückforderung bleibt vorbehalten.

III. Das Verfahren ist gebühren- und auslagenfrei. Dem Antragsteller entstandene Gebühren und Auslagen werden nicht erstattet.

BLEA — **705 b** — 5 000 — 9/58

Zur besonderen Beachtung!

(falls der Berechtigte laufende Leistungen erhält)

Jeder Bezugsberechtigte von wiederkehrenden Leistungen (Renten) ist verpflichtet, dem Bayer. Landesentschädigungsamt jeweils bis spätestens **25. Mai** eines jeden Jahres eine **Lebensbescheinigung** und, wenn die Zulässigkeit und die Höhe der Auszahlung laufender Bezüge von den persönlichen Verhältnissen sowie den Einkommens- und Vermögensverhältnissen abhängig sind, gleichzeitig eine Erklärung über diese Verhältnisse vorzulegen. Die Vordrucke für die Lebensbescheinigung und die Erklärung werden den Bezugsberechtigten jedes Jahr vom Bayer. Landesentschädigungsamt rechtzeitig übersandt; die Vordrucke müssen **nach** dem 1. Mai ausgestellt sein. Außerdem ist jede Anschriftenänderung und die Verlegung des Wohnsitzes oder dauernden Aufenthalts an einen Ort außerhalb des Geltungsbereichs des Gesetzes anzuzeigen.

Darüber hinaus sind dem Bayer. Landesentschädigungsamt alle Ereignisse **unverzüglich** anzuzeigen, die zu einer Minderung oder Beendigung der laufenden Leistungen führen können. Anzuzeigen sind insbesondere:

1. Wenn der **Verfolgte**
   die Kapitalentschädigung in monatlichen Teilbeträgen weiter erhält (§ 80 BEG):
   a) jede Veränderung der Einkommensverhältnisse durch Neuanfall oder Erhöhung eines Einkommens aus Erwerbstätigkeit;
   b) Eintritt der Arbeitsunfähigkeit

   die Mindestrente wegen Schädigung in **un**selbständigem Berufe erhält (§ 95 Abs. 2 und 3 BEG):
   a) Neuanfall oder Erhöhung von Versorgungsbezügen aller Art oder von sonstigen wiederkehrenden Leistungen aus deutschen öffentlichen Mitteln;
   b) jede Veränderung des Familienstandes und der Zahl der Kinder, für die nach Beamtenrecht Anspruch auf Kinderzuschlag besteht.
2. wenn **Hinterbliebene**
   eine Rente erhalten:
   a) Verheiratung (Wiederverheiratung);
   b) Neuanfall oder Erhöhung von Versorgungsbezügen oder wiederkehrenden Leistungen aus deutschen öffentlichen Mitteln;
   c) bei Kindern über dem 16. Lebensjahr alle Tatsachen, die den Anspruch auf Kinderzuschlag nach dem Beamtenrecht zum Erlöschen bringen.

Hat der Berechtigte einen gesetzlichen Vertreter, so obliegt diesem die Anzeigepflicht. Wird die Lebensbescheinigung nicht rechtzeitig eingereicht, oder kommt der Berechtigte seiner Anzeigepflicht nicht nach, muß die Rente ganz oder teilweise eingestellt werden.

Rechtsmittelbelehrung

Soweit durch diesen Bescheid der geltend gemachte Anspruch abgelehnt worden ist, kann der Antragsteller innerhalb einer mit der Zustellung des Bescheides beginnenden Notfrist von drei Monaten Klage gegen den Freistaat Bayern vor dem Landgericht München I — Entschädigungskammer —, München, Wagmüllerstraße 12, derzeitige Anschrift: München 35, Promenadeplatz 2, erheben.

Wohnt der Antragsteller im außereuropäischen Ausland, so tritt an Stelle der Frist von drei Monaten eine Frist von sechs Monaten.

Die Klage kann **nur** entweder durch Einreichung einer Klageschrift bei dem vorgenannten Gericht oder mündlich zu Protokoll der Geschäftsstelle dieses Gerichts erhoben werden. Wird die Klage durch Einreichung einer Klageschrift erhoben, so muß die Klageschrift enthalten:

1. die Bezeichnung der Parteien und des Gerichts;
2. die bestimmte Angabe des Gegenstandes und des Grundes des erhobenen Anspruchs sowie einen bestimmten Antrag.

Es dient der Beschleunigung des gerichtlichen Verfahrens, wenn 2 Abschriften der Klageschrift und dieser Bescheid in Urschrift oder Abschrift beigefügt werden.

Durch Einreichung einer Klage bei einem anderen Gericht oder einer Behörde, durch eine Beschwerde oder eine Eingabe beim Bayer. Landesentschädigungsamt oder einer anderen Behörde wird die Klagefrist nicht gewahrt.

Zur Erhebung der Klage und zur weiteren Durchführung des gerichtlichen Verfahrens kann sich der Antragsteller kostenlos durch den Offizialanwalt für Wiedergutmachung, München 2, Perusastraße 5/III, vertreten lassen, wenn er diesem für das gesamte gerichtliche Verfahren Hauptvollmacht erteilt; ein Auftreten des Offizialanwalts in Untervollmacht eines anderen Rechtsanwalts ist ausgeschlossen.

Sachverhalt und Entscheidungsgründe:

Der Antragsteller beansprucht Entschädigung wegen Zahlung einer Degoabgabe in Höhe von RM 7.120.--.

Der Antragsteller hat keine Rückerstattungsansprüche wegen Bezahlung dieser Degoabgabe angemeldet.

Zur Entscheidung über den Antrag ist gemäß § 185 Abs. 2 Ziffer 3 a BEG das Bayerische Landesentschädigungsamt zuständig, weil der Antragsteller vor dem 31.12.1952 ausgewandert ist und seinen letzten Wohnsitz in Bayern hatte. Aus dem gleichen Grunde sind auch die Anspruchsvoraussetzungen des § 4 Abs. 1 Ziffer 1 c BEG gegeben.

Der Antrag ist begründet.

Aus dem Schreiben der Deutschen Golddiskontbank vom 23.5.1958 geht hervor, daß am 13.3.1939 für den Antragsteller von der Commerz- und Privat-Bank Filiale Fürth, eine Degoabgabe in Höhe von RM 7.120.-- entrichtet wurde.

Es kann unterstellt werden, daß der Antragsteller aus Gründen des § 1 BEG zur Auswanderung gezwungen war, weil er als Jude im Sinne der nationalsozialistischen Rassenlehre zu dem im § 63 BEG genannten Personenkreis gehörte.

Da es sich folglich bei der geleisteten Abgabe um eine Sonderabgabe im Sinne des § 59 BEG handelt, ist sie dem Antragsteller in der entrichteten Höhe von RM 7.120.--, umgerechnet gemäß § 11 im Verhältnis 10 : 2 in Deutsche Mark, folglich

RM 7.120.-- : 5 = DM 1.424.--

zu erstatten.

./.

Dem Antragsteller nach gegenwärtiger und künftiger Gesetzgebung zustehende Rückerstattungsansprüche hinsichtlich der zur Entrichtung der Sonderabgaben verwendeten Vermögensgegenstände gehen gemäß § 60 Abs. 1 Satz 2 BEG kraft Gesetzes bis zur Höhe der für den Annahmewert der einzelnen entzogenen Vermögensgegenstände zu leistenden Entschädigung auf den Freistaat Bayern über.

Die Entscheidung über Gebühren und Auslagen stützt sich auf § 207 BEG.

München, den 29.10.1958
I.V.
gez.: Meier
Vizepräsident

Fl. Nr. [illegible]
[illegible]

Fleischhauer
VA.

DR. HANS FUCHS
DR. HANS MAURUS
RECHTSANWÄLTE
BEIM OBERLANDESGERICHT NÜRNBERG
UND LANDGERICHT NÜRNBERG-FÜRTH
POSTSCHECKKONTO NÜRNBERG 8987
FERNSPRECHER 70431

FÜRTH/BAY., DEN 1. Dezember 1958
HALLSTRASSE

F/H

Herrn

Alfred H. R a h n

511 Mercantile Building
D e n v e r / Colorado

USA

Sehr geehrter Herr Rahh!

In der Entschädigungsangelegenheit Ihrer Frau Gemahlin erhielt ich vom Landesentschädigungsamt den beiliegenden Bescheid, den Sie behalten können. (Abschrift habe ich in meinen Händen)
Zur Erläuterung möchte ich folgendes sagen:
Das Landesentschädigungsamt geht in seiner Entscheidung davon aus, dass die Berufsausbildung der Antragstellerin noch nicht abgeschlossen war und dass infolgedessen nicht eine Verdrängung aus der Erwerbstätigkeit vorliegt, sondern lediglich ein Schaden "in der Ausbildung". § 188 des Entschädigungsgesetzes schreibt nun folgendes vor:

> "Will der Verfolgte die Ausbildung nicht nachholen,
> so hat er als Ersatz für die fehlende Ausbildung
> Anspruch auf eine Entschädigung in Höhe von 5000.-DM"

Dieser Betrag wurde der Antragstellerin auch zugebilligt. Bezüglich der Möglichkeiten gegen den Bescheid Rechtsmittel einzulegen, verweise ich auf die Ihnen bekannten und abermals beigelegte Rechtsmittelbelehrung. Wie immer weise ich daraufhin, dass ich kein Rechtsmittel einlege, wenn ich nicht ausdrückliche Anweisung bekomme.

Da mit der Möglichkeit gerechnet werden muss, dass der festgesetzte Betrag von 5000.- DM bei mir eintrifft, bitte ich jetzt schon um Anweisung was ich gegebenenfalls mit dem Geld anfangen soll.

Hochachtungsvoll!

Rechtsanwalt

Dr. Hans Fuchs
Dr. Hans Maurus
Rechtsanwälte
FÜRTH/BAY.
— Hallemannstr. —
Fernsprecher 70431
Postscheckkonto Nürnberg 8987

1.Dezember 1958
F/H

An die

Commerzbank

F ü r t h / Bay.

Anliegend übergebe ich Ihnen die Abschrift eines Briefes des Herrn Alfred Rahn vom 24.11.58.an mich. Ich habe den Betrag von 3o42.28 DM bereits an Sie überwiesen und bitte Sie den überwiesenen Betrag an Herrn Rahn nach Maßgabe des beiliegenden Briefes zu übersenden.

Hochachtungsvoll!

Rechtsanwalt

17. Dezember 1958

Dr. Hans Fuchs,
Rechtsanwalt
Fuerth in Bayern

Sehr geehrter Herr Dr. Fuchs:

Im Anschluss an mein Schreiben vom 15.ds. moechte ich Ihnen kurz mitteilen, dass der Gegenwert der DM3042.28 heute in einem Dollarscheck hier eingetroffen ist.

Besten Dank fuer Ihre Bemuehungen.

Ihren weiteren Nachrichten gerne entgegensehend, bin ich

mit vorzueglicher Hochachtung

ALFRED M. RAHN

COMMERZ-UND CREDIT-BANK
AKTIENGESELLSCHAFT

Fürth/Bayern , den 3. Dez. 1958/Br.

Belastungsanzeige **№ 125226**

Wir haben zu **Lasten** Ihres Kontos vergütet

[redacted] Wert [redacted]

[redacted]

à 4.1878 /

DM	3.036.95 /	
DM	3.80	1/8% Provision
DM	1.--m.	1/4% Maklergebühr
DM	-.53	Porto und Spesen
DM	3.042.28 /	Wert 3.12. /

1 Anlage

Hochachtungsvoll

COMMERZBANK
AKTIENGESELLSCHAFT
FILIALE FÜRTH

7 Nr. 9205 F

Diese Buchungsaufgabe trägt bis zu **DM 3000,—** oder Gegenwert nur die Unterschrift eines Unterschriftsberechtigten.

An
[redacted]

gemäß Auftrag vom

Konto Nr. C.p.d.

Zahlungsgrund

[redacted]

Begünstigter

[redacted]

Konto bei

Beauftragte Bank

Konto Nr.

IN ACCORDANCE WITH
INSTRUCTIONS FROM

COMMERZBANK A.G.
FRANKFURT/MAIN*REF. 12526*

MEMORANDUM

724.46

THEIR FURTH/BAYERN L.F 12/5

J. HENRY SCHRODER BANKING CORPORATION
57 BROADWAY, NEW YORK 15, N. Y.

DEC. 12TH/58

No. L215121

To ALFRED RAHN*

$ 724.46

SEVEN HUNDRED TWENTY FOUR &46/100* DOLLARS

WE HAND YOU HEREWITH OUR CHECK FOR ACCOUNT OF: BY ORDER OF RECHTSANWALTE DR. HANS FUCHS & DR. HANS MAURUS, FURTH/BAYERN, HALLSTRASSE**REF. WIEDERGUTMACHUNGSLEISTUUG UBERWEISUNG DES BAYER. LANDESENTSCHADIGUNGSAMTES IN MUNCHEN, AZ.59 780 - 11/6A* REF. BEING $725.19 LESS $0.73 SERVICE CHARGE*

PLEASE SIGN THE ATTACHED RECEIPT AND RETURN TO BEARER.

DR. HANS FUCHS
DR. HANS MAURUS
RECHTSANWÄLTE
BEIM OBERLANDESGERICHT NÜRNBERG
UND LANDGERICHT NÜRNBERG-FÜRTH
POSTSCHECKKONTO NÜRNBERG 8987
FERNSPRECHER 70431

FÜRTH/BAY., DEN 8.Dezember 1958
HALLSTRASSE F/H

Herrn

Alfred H. R a h n

511 Mercantile Building
D e n v e r / Colorado

USA

Sehr geehrter Herr Rahn!

I.

Von der Commerzbank in Fürth erhielt ich heute den beiliegenden Beleg, aus dem Sie ersehen, dass über den Betrag von 3o42.28 DM im Sinne Ihrer Anweisung verfügt wurde. Sie werden nun wohl schon im Besitz des Geldes sein.

II.

Vom Landesentschädigungsamt erhielt ich das beiliegende Schreiben mit der Abfindungserklärung. Ich bitte Sie die Abtretungserklärung zu unterzeichnen. Sie wissen ja, dass es sich hier um eine Formsache handelt. Ausserdem bitte ich Sie höflichst die Auflagen im Schreiben vom 3.12.58 nach Möglichkeit zu erfüllen und mir dieses Schreiben zusammen mit etwaigen Unterlagen zurückzusenden. Ich hoffe dann auch diese Angelegenheit verhältnismässig schnell erledigen zu können.

Hochachtungsvoll!

Rechtsanwalt

2. January, 1959

Dr. Hans Fuchs,
Rechtsanwalt
Hallstrasse
Fuerth in Bayern

Sehr geehrter Herr Dr. Fuchs:

Im Besitz Ihres Geehrten vom 8.v.Mts. gebe ich Ihnen wunschgemaess anbei zurueck:
1) Brief des Landesentschaedigungsamtes vom vom 3.v.Mts.
2) Unterzeichnete Abtretungserklaerung.

Die Fragen des Landesentschaedigungsamtes beantworte ich wie folgt:

I) Schul- und Berufsausbildung: Volksschule - Gymnasium - Handelshochschule Muenchen - kaufmaennische Lehrzeit.

II) Einkommen im Jahre 1944 war ..... $10.114.33.
Einkommen im Jahre 1945 war ..... $10.126.25.

III) Die Auswanderungskosten wurden von dem damals bestehenden Sperrkonto bezahlt.

Ich hoffe, dass auf Grund dieser Angaben meine Antraege bearbeitet werden koennen und hoffe, von Ihnen zu hoeren, falls Sie weitere Angaben benoetigen.

Hochachtungsvoll

ALFRED H. KAHN

Denver, Colorado, 2. January 1959

Sehr geehrter Herr Dr. Fuchs:

Ich nehme Bezug auf meinen Brief vom 15.v.Mts. und hoffe, dass die Bank inzwischen die DM5.000.- nach hier ueberwiesen hat.

Mit frdl. Gruessen

Hochachtungsvoll

6/

ALFRED [illegible]. RAHN

recvd 26
$119.26
on 1/9/59

THE AMERICAN EXPRESS COMPANY, INC.
NEW YORK AGENCY

JOHN P. WAGMAN
TREVOSE W. BENNEY
CARL H. WELTNER
ROBERT S. HUSE, JR.
AGENTS

65 BROADWAY
NEW YORK 6, N. Y.
CABLE ADDRESS: AMAGENCY

When replying please
refer to: PAYMENT DIVISION

Jan. 7, 1959

HERRN ALFRED RAHN
511 MERCANTILE BUILDING
DENVER, COLORADO

$1192.26 rec'd 1/9/59

We are in receipt of instructions to make a certain remittance to you, which may be obtained by calling at the place indicated below. Please provide yourself with proper identification in order to avoid difficulty in obtaining this payment.

The remittance referred to herewith is subject to cancellation at any time and refund or credit may be made to the remitter prior to actual payment to you, without notice and without any obligation on our part. Therefore we suggest you call for remittance as promptly as possible.

Yours truly,

Teller

CALL AT

AMERICAN EXPRESS CO.
430 17th ST.
DENVER, COLORADO

REFERENCE

COMMERZBANK A.G.
FRANKFURT, GERMANY
LTR. 1-3-59

DR. HANS FUCHS
DR. HANS MAURUS
RECHTSANWÄLTE
BEIM OBERLANDESGERICHT NÜRNBERG
UND LANDGERICHT NÜRNBERG-FÜRTH
POSTSCHECKKONTO NÜRNBERG 8987
FERNSPRECHER 70431

FÜRTH/BAY., DEN 31.Januar 1959
HALLSTRASSE F/H

Herrn

Alfred H. R a h n
511 Mercantile Building
D e n v e r / Colorado
USA

Sehr geehrter Herr Rahn!

Von der Oberfinanzdirektion Nürnberg erhielt ich nun weitere Fragebögen für Ihre Frau Gemahlin und Sie. Ich bitte Sie auch diese Fragebögen zu ergänzen und unterzeichnet an mich zurückzusenden. Es ist erfreulich, dass nun auch diese Sachen vorwärts gehen und ich hoffe, dass Sie bald zu Ihrem Geld kommen.

Hochachtungsvoll!

Rechtsanwalt

Denver, Colo., 9. Februar 1959

Sehr geehrter Herr Dr.Fuchs:

Im Besitz Ihres Geehrten vom 31.v.Mts. gebe ich Ihnen anbei die Fragebogen der Oberfinanzdirektion NBG. unterzeichnet zurueck (auch die Kopien).

Ich unterzeichnete den Bogen meiner Frau, dam sie fuer die naechsten 4 Wochen verreist ist. Ich hoffe, dass dies keine Schwierigkeiten bereiten wird und sehe Ihren weiteren Nachrichten mit Interesse entgegen.

Hochachtungsvoll

ALFRED H.RAHN

DR. HANS FUCHS
DR. HANS MAURUS
RECHTSANWÄLTE
BEIM OBERLANDESGERICHT NÜRNBERG
UND LANDGERICHT NÜRNBERG-FÜRTH
POSTSCHECKKONTO NÜRNBERG 8987
FERNSPRECHER 70431

FÜRTH/BAY., DEN 5. Februar 1959
HALLSTRASSE
F/H

Herrn

Alfred H. R a h n

511 Chochran Building
D e n v e r / Colorado
USA

Sehr geehrter Herr Rahn!

Für Ihren Brief vom 31.1.59 danke ich bestens. Ich habe den ausgefüllten Fragebogen sofort an die Oberfinanzdirektion weitergegeben.

Ihre Befürchtungen, dass eine Sache vergessen werden könnte, ist unbegründet. Ich kontrolliere sämtliche Akten fortlaufend und merke sie mir immer wieder vor. Ich kann aber sehr wohl verstehen, dass Sie sich nicht mehr recht auskennen. Ich möchte Ihnen daher folgendes in Ihre Erinnerung zurückrufen.

Bei dem Vergleich (Fall 2) handelt es sich um die Wertpapiere. Diese Angelegenheit ist nach Ihren Angaben bereits erledigt. Bei dem Fall 1 handelt es sich um den Vergleich über die entzogenen Bankkonten, soweit es sich nicht um Wertpapiere handelt. Dieser Fall ist in dem soeben zurückgekommenen Fragebogen unter dem Aktenzeichen III a 2915/1 enthalten.

Der andere im Fragebogen enthaltene Fall IIIa 2914 betrifft den Fall, nachdem Sie fragen, nämlich die Judenabgabe in Höhe von 16480.- RM und die Reichsfluchtsteuer von 78173.- RM. Damit dürften nunmehr alle Vergleiche in Behandlung sein, die für Ihre Frau Mutter abgeschlossen wurden. Ich weise bei jeder Gelegenheit auf die besondere Dringlichkeit mit Rücksicht auf das hohe Alter Ihrer Frau Mutter hin und hoffe, dass Sie bald zu Ihrem Geld kommen. Die Vorschussleistung in Höhe von 3400.- DM ist auf diese Sache anzurechnen, was Sie aus dem bereits unterzeichneten Fragebogen wohl entnommen haben.

Inzwischen werden Sie wohl auch die anderen Fragebogen bezüglich der Forderungen, die Ihrer Frau Gemahlin und Ihnen zustehen, bekommen haben. Wenn auch diese Fragebogen unterzeichnet an die Oberfinanzdirektion zurückgegangen sind, dürften wohl alle früheren Vergleiche behandelt sein. Ich bitte Sie höflichst auch Ihrerseits zu prüfen, ob noch etwas aussteht. Zu Aufklärungen bin ich selbstverständlich jederzeit gerne bereit.

Hochachtungsvoll!

Rechtsanwalt

DR. HANS FUCHS
DR. HANS MAURUS
RECHTSANWÄLTE
BEIM OBERLANDESGERICHT NÜRNBERG
UND LANDGERICHT NÜRNBERG-FÜRTH
POSTSCHECKKONTO NÜRNBERG 8987
FERNSPRECHER 70431

FÜRTH/BAY., DEN 31. März 1959
HALLSTRASSE
F/H

Herrn

Alfred H. R a h n

511 Cochran Building
D e n v e r 2 /Colorado

USA

Sehr geehrter Herr Rahn!

Ihre Briefe vom 16.3.59 habe ich dankend erhalten. Ihre Aufstellung über die noch zu behandelnden Sachen deckt sich mit meinen Unterlagen. Zu berichtigen wäre nur noch, dass der Vergleich über den Betrag von 2500.- DM (Leihamt Ziffer 8 Ihrer Aufstellung) nicht auf den Namen Alfred Rahn, sondern auf den Namen Lilli Rahn abgeschlossen wurde, was aber wohl keine wesentliche Rolle spielt.

Die Angelegenheit Ihrer Frau Mutter werde ich nochmals eingehend prüfen und zum gegebenen Zeitpunkt wieder auf die Angelegenheit zurückkommen. Es ist ja noch hinreichend Zeit, denn die Frist zur Erhebung der Klage läuft ohnehin erst am 10.9.59 ab.

Hochachtungsvoll!

Rechtsanwalt

COMMERZ-UND CREDIT-BANK
AKTIENGESELLSCHAFT
FILIALE FÜRTH

COMMERZ- UND CREDIT-BANK AKTIENGESELLSCHAFT

TAGESAUSZUG

über die auf Ihrem Konto vorgenommenen Buchungen. Schecks, Wechsel, Zinsscheine und sonstige Einzugspapiere werden „Eingang vorbehalten" gutgeschrieben. Etwaige Unstimmigkeiten bitten wir uns sofort mitzuteilen.

Aufschlüsselung der Spalte »Geschäftsvorgang«

ABS	= Abschluß	PRO	= Provision
BAR	= Bar-Ein- oder -Auszahlung	RET	= Rück-Wechsel oder -Scheck
DEV	= Devisen	SCH	= Scheck
DOK	= Dokumente	STO	= Storno/Berichtigung
EFF	= Wertpapiere	UEB	= Übertrag/Überweisung
GEB	= Gebühren/Spesen	WEC	= Wechsel
INK	= Einzug	ZNS	= Zinsen
KUP	= Zins- oder Gew.-Ant.-Scheine		

Alter Saldo DM	Buchgs.-Datum	Gesch.-vorgang	Scheck- bzw. Beleg-Nummer	Wert Tag	Wert Monat	Belastung DM	Gutschrift DM	Neuer Saldo DM	CR = Haben DT = Soll
[illegible]		EB	313204	2	4		460,00	460,00 CR	

378c9

COMMERZ- UND CREDIT-BANK, (13a) Fürth (Bay.), Rudolf-Breitscheid-Str. 7

Herrn
Alfred R a h n
511 Cochran Building
D e n v er 2, Colorado, USA

Kontrolliert

von

Nr. 9005o D u. F
80454

Fernruf: 7 28 21
Postscheckkonto: Nürnberg 90 22

Bl. 061

Für Konto Nr. 9022
beim PSchA Nbg.

-460,- DM – Pf

von

Dr. Hans Fuchs
u. Dr. Hans Maurus
Rechtsanwälte
(13a) Fürth (Bay)
Hallstraße

Konto Nürnberg 8987

Das Postscheckamt sendet diesen Abschnitt dem Gutschriftempfänger

betrifft:
3. Gutschrift für
Mrs. Elfriede Rahn
Denver / U.S.A.

(Verwendungszweck, Rechnung, Kassenzeichen, Buchungsnummer)

(13a) NÜRNBERG
28.4.59
I C
PSCHA

Im Auslandsverkehr Name und Wohnort des Empfängers angeben

Konto-Nr. 29/3130 | Wert: 29. IV. 59

COMMERZBANK
AKTIENGESELLSCHAFT

13

Wir empfingen vam Postscheckamt den auf dem beigefügten Gutschriftzettel vermerkten Betrag, den wir Ihrem Konto **gutgeschrieben** haben.

COMMERZBANK
29.4.59 0008
FÜRTH

Nr. 57 Z u. F
903174

511 Cochran Bldg,,

4. Mai 1959

Commerzbank, A.-G.,
Filiale Fuerth
Fuerth in Bayern

Sehr geehrte Herren:

Ich erhielt soeben Ihre Gutschriftanzeige im Betrage von
DM4.607.oo
und bitte Sie hoefl., mir diesen Betrag in einem Dollar-scheck nach hier zu ueberweisen.

Ich danke Ihnen bestens fuer baldgefl. Erledigung dieser Angelegenheit und bin mit frdl. Gruessen

Hochachtungsvoll

ALFRED H. RAHN

1. Mai, 1959

Sehr geehrter Herr Dr. Fuchs:

Ich danke Ihnen bestens fur Ihr Geehrtes vom 9.v.Mts. nebst Anlage, welche ich heute erhielt.

Demzufolge erwarte ich eine Ueberweisung in der Hohe von DM4.607.00. Ich bitte Sie hoefl., die Bank anzuweisen, diesen Betrag unverzueglich an meine Adresse nach hier in einem Dollarscheck zu senden.

Was nun die Moeglichkeit einer Klage betrifft
a) wegen Ablehnung der weiteren Kapitalsentschaedigung,
b) wegen Ablehnung der Rente und
c) wegen der Berechnungsgrundlage,
so folge ich voellig Ihrem Rate. In anderen Worten, wenn Sie sich von einer Klage etwas versprechen, dann klagen wir. Wenn Sie sich aber, wie ich Ihrem Schreiben zu entnehmen glaube, von einer Klage nichts versprechen, dann erheben wir eben keine Klage.

Wie gesagt, Sie koennen die Sachlage viel besser beurteilen als ich.

Ich hoffe, dass die anderen schwebenden Angelegenheiten, besonders auch diejenigen meiner Mutter bald erledigt werden und sehe der Ueberweisung des oben genannten Betrages in Baelde entgegen.

Hochachtungsvoll

ALFRED H.RAHN

DR. HANS FUCHS
DR. HANS MAURUS
RECHTSANWÄLTE
BEIM OBERLANDESGERICHT NÜRNBERG
UND LANDGERICHT NÜRNBERG-FÜRTH
POSTSCHECKKONTO NÜRNBERG 8987
FERNSPRECHER 7 04 31

FÜRTH/BAY., DEN 9. April 1959
HALLSTRASSE

F/H

Herrn

Alfred H. R a h n

Cochran Building
D e n v e r / Col.

Sehr geehrter Herr Rahn!

Vom Landesentschädigungsamt wurde mir am 7.4.59 der beiliegende Bescheid zugestellt, aus dem Sie das Weitere ersehen. Eine Abschrift habe ich bei meinen Akten. Auf die Rechtsmittelbelehrung erlaube ich mir hinzuweisen. Ich bitte Sie die Frage zu prüfen, ob Sie wegen der Ablehnung Ihrer weiteren Kapitalentschädigung und der Rente eine Klage erheben wollen. Das Gleiche wäre natürlich auch möglich, wenn Sie die Berechnungsgrundlage wegen der zugebilligten Kapitalentschädigung anfechten wollen.

Obwohl die ganze Begründung nicht auf festen Grundlagen, sondern auf einer Schätzung beruht, erscheint sie doch immerhin plausibel. Von einer Klage verspreche ich mir daher nicht viel Erfolg.

Um jeden Zweifel zu vermeiden, möchte ich auch hier daraufhinweisen, dass ich keine Klage erheben, wenn ich nicht ausdrückliche Anweisung bekomme.

Hochachtungsvoll!

Rechtsanwalt

22. Mai 1959

Commerzbank, A.-G.,
Fuerth In Bayern

Sehr geehrte Herren:

Die Beantwortung Ihres Geehrten vom 14.ds. erfolgt mit einiger Verzoegerung, weil ich einige Tage verreist war and erst heute nach Denver zurueckkam.

Ich hatte Ihnen in der Angelegenheit des versehentlich gesandten Schecks schon am 16.ds. geschrieben und gebe Ihnen Ihren Scheck im Betrage von DM$1.098.01 hiermit wunschgemaess zurueck.

Ich begruesse Sie

Mit vorzueglicher Hochachtung

ALFRED H. RAHN

16. Mai 1959

Commerz- und Credit-Bank. A.-G.,
Fuerth in Bayern

Sehr geehrte Herren:

Mit Ihrer Belastungsanzeige No.139329 vom 6.ds. sandten Sie mir einen Scheck im Betrage von $1.097.77 und Sie belasteten mein Konto mit DM4.607.00. Diesen Scheck im Betrage von $1.097.77 kassierte ich hier nach Erhalt.

Gestern nachmittag erhielt ich Ihre Belastungsanzeige No.139342 vom 12.ds., wiederum im Betrage von DM4.607.00 and diesmal sandten Sie mir einen Scheck im Betrage von $1.098.01.

Es ist moeglich, dass Sie fuer mich eine zweite Ueberweisung erhalten haben, welche in einem zweiten Scheck resultierte. Es ist aber auch moeglich, dass der zweite Scheck im Betrage von $1.098.01 auf einem Irrtum Ihrerseits basierte.

Waehrend ich, wie bemerkt, den erste sandten Scheck kassierte, behalte ich den zweiten Scheck im Betrage von $1.098.01 hier in meinem Besitz und bitte Sie frdl., mir umgehend mitzuteilen, ob der zweite Scheck auf einem Irrtum Ihrerseits beruht - oder ob der Scheck rechtmaessig an mich gesandt wurde. Sollte das erstere der Fall sein, so ist es nicht noetig, den Scheck zu sperren, da ich, im Falle eines Irrtums den Scheck natuerlich an Sie zuruecksenden werde.

Sollte der zweitgesandte Scheck auf einem Irrtum beruhen, so moechte ich die Bitte aussprechen, der betreffenden Person keine Schwierigkeiten zu bereiten.

Ich sehe Ihren gefl. Nachrichten gerne entgegen und bin mit frdl. Gruessen

Hochachtungsvoll

ALFRED H.RAHN

P. O. 30747 20M-3-55 HYDE

PENN METAL COMPANY, INC.-INTER-OFFICE CORRESPONDENCE

To:

From:

Subject:

Date:

COMMERZ-UND CREDIT-BANK
AKTIENGESELLSCHAFT

EINSCHREIBEN! LUFTPOST!

An Herrn
Alfred H. R a h n
511, Cochran Bldg.
Denver 2, Colo., USA

Konto Nr.

Fürth/Bayern , den 12. Mai 1959/Wei.

Belastungsanzeige № 139342

Wir haben zu **Lasten** Ihres Kontos vergütet

US-$ 1.095.01 Wert 15.5.1959

US-Dollar - Eintausendachtundneunzig 01/100 -.-.-.-.-.-.-.-.-

à 4.1872 /

DM	4.597.59 /	
DM	5.76 /	Provision 1/8%
DM	1.15 /	Maklergebühr 1/4%
DM	1.50	Porto und Spesen
	1.-- /	Scheckauschr.Geb.
DM	4.607.-- /	Wert 12.5.1959 /

gemäß Auftrag vom 4.5.1959

Zahlungsgrund

Scheckziehung USA
Scheck No. 042854
Order: Alfred H. Rahn

Begünstigter

Herrn
Alfred H. R a h n
511, Cochran Bldg.
Denver 2, Colo., USA

Konto bei

Scheckziehung

Beauftragte Bank

Manufacturers Trust Company
55, Broad Street
New York 15, N.Y./USA

Konto Nr.

Anlage
1 Scheck

Hochachtungsvoll

COMMERZBANK
AKTIENGESELLSCHAFT

7 Nr. 9205 F

Diese Buchungsaufgabe trägt bis zu **DM 3000,—** oder Gegenwert nur die Unterschrift eines Unterschriftsberechtigten.

Haha!
They're sharp
too!

COMMERZBANK

AKTIENGESELLSCHAFT

FILIALE FÜRTH

COMMERZBANK, (13a) Fürth (Bay.), Rudolf-Breitscheid-Straße 7

PER LUFTPOST !

Herrn
Alfred H. R a h n

511, Cochran Bldg.
D e n v e r 2, Colo.,USA

Briefanschrift:
(13a) Fürth (Bay.)
Schließfach 30
Rudolf-Breitscheid-Straße 7
Drahtwart: Commerzbank
Fernruf: 72821
Landeszentralbank-Giro:
Fürth (Bay.) 644/4
Postscheck: Nürnberg 9022

In der Antwort bitten wir anzugeben: Gi/Kr.

Ihre Zeichen und Nachricht vom -.-

FÜRTH (BAY.)
14. Mai 1959/Kr.

Sehr geehrter Herr Rahn!

Auf Veranlassung des Herrn Rechtsanwalts Dr. Fuchs, Fürth/Bayern, sandten wir Ihnen am 6. Mai 1959 als Anlage zu unserer Abrechnung vom gleichen Tage einen Scheck über

US $ 1.097.77

als Gegenwert Ihres bei uns unterhaltenen Kontoguthabens.

Am 12. Mai 1959 wurde von uns auf Grund Ihres direkten Auftrages vom 4. Mai 1959 versehentlich noch einmal ein Scheck auf die Manufacturers Trust Company, 55 Broad Street, New York 15, N.Y./USA, in Höhe von US $ 1.098.01 an Sie abgesandt.

Wir bitten Sie hiermit höflichst, den Ihnen mit Schreiben vom 12.Mai 1959 übermittelten Scheck über

US $ 1.098.01

umgehend zurückzusenden.

Die Sperrung des Schecks haben wir heute bei der Manufacturers Trust Company, 55 Broad Street, New York 15, N.Y./USA, telegraphisch veranlasst.

Für die baldige Erledigung der Angelegenheit danken wir Ihnen im voraus bestens und begrüssen Sie, stets gerne zu Ihren Diensten,

hochachtungsvoll
C O M M E R Z B A N K
Aktiengesellschaft
Filiale Fürth

Jedes einzelne Blatt unserer Briefe muß unterschrieben sein.

Vorsitzer des Aufsichtsrates: Otto Schniewind
Vorstand: Hanns Deuß, Helmut Brands, Robert Gebhardt, Günther Ladisch, Paul Lichtenberg, Will Marx, Walter Meier-Bruck, Carl v. Mengden, Wilhelm Nuber, Wilhelm Reinold, Ernst Rieche

AIR MAIL!

COMMERZ-UND CREDIT-BANK
AKTIENGESELLSCHAFT

Fürth/Bayern , den 6. Mai 1959/Br.

Belastungsanzeige № 139329

Wir haben zu **Lasten** Ihres Kontos vergütet

Val 1.97.71 Wert 5.5.

7 - Seiler - Einlagenzinsübergutschrift 77/100

à 4.1881

DM	4.597.59	/	
DM	5.76	1/8%	Provision
DM	1.15	1/4‰	Maklergebühr
DM	1.50	/	Porto und Spesen
	1.--	/	Scheckausschr.Geb.
DM	4.607.00	/	Wert 6.5. /

Anlage
1 Scheck

Hochachtungsvoll

COMMERZBANK
AKTIENGESELLSCHAFT
FILIALE FÜRTH

7 Nr. 9205 F

Diese Buchungsaufgabe trägt bis zu **DM 3000,—** oder Gegenwert nur die Unterschrift eines Unterschriftsberechtigten.

An
Alfred Rahn
511 Mercantile Building
Denver 2, Colo., U.S.A.

Konto Nr.

gemäß Auftrag vom

Ausl.-DM-Konto

Zahlungsgrund

Scheckeinlösung Ihre
Order Nr. 643043
Orders Alfred D. Rahn
w/Transfer

Begünstigter

Herrn
Alfred Rahn
511 Mercantile Building
Denver 2, Colo., USA.

Konto bei

Scheckzahlung

Beauftragte Bank

Manufacturers Trust Company
New York, N. Y. Head Office,
New York 15, N.Y./USA

Konto Nr.

DR. HANS FUCHS
DR. HANS MAURUS
RECHTSANWÄLTE
BEIM OBERLANDESGERICHT NÜRNBERG
UND LANDGERICHT NÜRNBERG-FÜRTH
POSTSCHECKKONTO NÜRNBERG 8987
FERNSPRECHER 70431

FÜRTH/BAY., DEN 29. April 1959
HALLSTRASSE F/H

Herrn

Alfred H. R a h n

511 Cochran Building
D e n v e r / Colorado
USA

Sehr geehrter Herr Rahn!

In der Entschädigungssache Ihrer Frau Gemahlin wegen des Schadens im beruflichen Fortkommen nehme ich Bezug auf meinen Brief vom 1.12.58. Ich darf wohl annehmen, dass eine Klage gegen den Bescheid nicht erhoben werden soll und dass die Sache erledigt ist. Ich möchte die Akten auch gerne abschliessen und erlaube mir für meine Tätigkeit ein Honorar von 400.- DM vorzuschlagen. Ich bitte höflichst um Überweisung dieses Betrages.

Hochachtungsvoll!

Rechtsanwalt

COCHRAN

18. Juni 1959

Dr. Hans Fuchs,
Rechtsanwalt
Hallstrasse
Fuerth in Bayern

Sehr geehrter Herr Dr.Fuchs:

Ich muss um Entschuldigung bitten, dass Ihr Brief vom 29.April, der mit regulaerer Post Ende Mai hier eintraf, nicht frueher ebantwortet wurde.

Ich bin natuerlich mit dem gewuenschten Honorar von DM400.00 einverstanden, zufaelliger Weise aber finde ich, dass Sie mir am 17. Juli 1958 schrieben, Sie haetten einen Vorschuss von DM400.-, der im April 1956 bezahlt worden war. Koennten Sie das neue Honorar von DM400.- mit dem alten Vorschuss verrechnen ?Wenn Sie damit einverstanden sind, wuerde ich Ihnen jetzt nichts schicken. Wenn Sie aber nicht damit einverstanden sind, erwarte ich Ihre Nachrichten und were Ihnen den gewuenschten Betrag von DM400.- unverzueglich senden.

Auf meinen Brief vom 16.Maerz 1959 habe ich, glaube ich, noch keine Antwort von Ihnen bekommen. Demzufolge schweben noch die folgenden Angelegenheiten:

1) Vergleich ueber entzogene Bankkonten, Akten-Zeichen IIa-2915/1.
2) Judenabgabe und Reichsfluchtsteuer - Johanna Rahn - IIIa2914.
   Diese Sache sollte umgehende und bevorzugte Erledigung finden wegen des Alters meiner Mutter.
3) Auswanderungskosten Alfred H.Rahn, } ea. Attorneys fees DM 1600.- + 400.- = 2000.-
4) Schaden am Vermoegen Alfred H. Rahn, } recvd $ 796.17 on 11/4/60.
5) Niederschrift der Wiedergutmachungskammer, 9.2.1953, Alfred Rahn gegen Dt.Reich, Betrag: RM1.050.-.
6) Niederschrift Wiedergutmachungsbehoerde, 28.1.1954: Alfred and Lilli Rahn gegen Deutsches Reich: RM7.538.75 Judenabgabe und RM10.157.- Reichsfluchtsteuer, gelistet under c) in meinem Brief vom 12.5.1957.
7) Vergleich Betr. Leihamt, Alfred Rahn, Betrag DM2.500.-.

Ich wuerde Ihnen sehr dankbar sein, wenn Sie mir bestaetigen wollten
a) ob all ~~ihnen~~ diese Angelegenheiten noch schweben und
b) ob ich etwas uebersehen habe.

Ich sehe Ihren gefl. Nachrichten mit Interesse entgegen und begruesse Sie

Hochachtungsvoll

ALFRED H. RAHN

X 9/1/59 schickt $ 1108.74

DR. HANS FUCHS
DR. HANS MAURUS
RECHTSANWÄLTE
BEIM OBERLANDESGERICHT NÜRNBERG
UND LANDGERICHT NÜRNBERG-FÜRTH
POSTSCHECKKONTO NÜRNBERG 8987
FERNSPRECHER 70431

FÜRTH/BAY., DEN 30.Juni 1959
HALLSTRASSE F/K

Herrn

Alfred H. R a h n

511 Chochran Building
D e n v e r / Colorado
USA

Sehr geehrter Herr Rahn!

Für Ihren Brief vom 18.6.59 danke ich Ihnen bestens. Ich habe meinen Brief vom 29.4.59 deshalb nicht mit Luftpost geschickt, weil ich der Meinung war, daß er nicht besonders eilig ist. Ich hatte allerdings nicht damit gerechnet, daß die Beförderung dann so lange dauert.

Mit der von Ihnen vorgeschlagenen Verrechnung des früher bezahlten Vorschusses von 400.-- DM bin ich einverstanden, obwohl dann entgegen der allgemeinen Übung auf die noch anhängigen Sachen keine Vorschüsse mehr bezahlt sind.

Ihre Aufstellung über die noch offenen Angelegenheiten ist zutreffend. Ziffer 4 im Brief vom 18.6.59 bezieht sich wohl auf die Angelegenheit mit der Firma Brasch und Rothenstein.

Wegen der Judenabgabe und Reichsfluchtsteuer Ihrer Frau Mutter (Vergleich vom 6.10.53) habe ich bei der Oberfinanzdirektion ständig auf die Dringlichkeit der Angelegenheit hingewiesen. Ich habe heute daran erinnert.

Hochachtungsvoll!

Rechtsanwalt

DR. HANS FUCHS
DR. HANS MAURUS
RECHTSANWÄLTE
BEIM OBERLANDESGERICHT NÜRNBERG
UND LANDGERICHT NÜRNBERG-FÜRTH
POSTSCHECKKONTO NÜRNBERG 8987
FERNSPRECHER 7 04 31

FÜRTH/BAY., DEN 16. Juli 1957
HALLSTRASSE
F/H

Herrn

Alfred H. R a h n

511 Mercantile Building
D e n v e r / Colorado

Sehr geehrter Herr Rahn!

Meinen Brief vom 18.6.57 werden Sie wohl inzwischen erhalten haben. Da ich die noch erforderlichen Informationen bisher noch nicht bekommen habe, erlaube ich mir an die Angelegenheit zu erinnern. Ich möchte die Sache gerne in den nächsten Tagen erledigen, weil ich mich vom 15.8.- 15.9.57 in Urlaub befinde und die Sachenicht auf den letzten Augenblick verschieben möchte.

Hochachtungsvoll!

Rechtsanwalt

13. Juli 1959

Dr. Hans Fuchs,
Rechtsanwalt
Fuerth in Bayern

Sehr geehrter Herr Dr.Fuchs:

Fuer Ihren Brief vom 30.v.Mts. danke ich Ihnen bestens. Wie ich daraus ersehe, gehen Sie mit mir einig, dass wir noch mindestens sieben Angelegenheiten laufend haben, die in meinem Briefe vom 18.v.Mts. gelistet wurden.

Bzgl. Ziffer 4) wurde ich sagen, dass ich, glaube ich, 2 Antraege fuer Schaden am Vermoegen gemacht haben:
1) Auswanderungskosten im Betrage von RM.3.565.- plus $250.- and
2) Transportkosten des Gepaeckes, fuer das wir an Brasch und Rothenstein RM3.507,50 zahlten plus ~~an~~ ein Betrag von $650.-, der von hier bezahlt wurde, damit wir den Lift herausbekamen.

lt Bescheid 9/22/60 will get DM 5.332.60 X

Sollten Sie weitere Angaben benoetigen, so sehe ich Ihren gefl. Nachrichten gerne entgegen.

Ich danke Ihnen, dass Sie in Sachen meiner Mutter, Frau Johanna Rahn, wieder bei der Oberfinanzdirektion vorstellig geworden sind and ich hoffe, dass Ihre Bemuehungen von Erfolg begleitet~~e~~ sein werden.

Hochachtungsvoll

ALFRED H. RAHN

X Plus attorneys fees DM 1600.— + 400.—
= DM 2000.—

Received $196.17 on 11/4/60

DR. HANS FUCHS
DR. HANS MAURUS
RECHTSANWÄLTE
BEIM OBERLANDESGERICHT NÜRNBERG
UND LANDGERICHT NÜRNBERG-FÜRTH
POSTSCHECKKONTO NÜRNBERG 8987
FERNSPRECHER 70431

FÜRTH/BAY., DEN 5. August 1959
HALLSTRASSE F/K

Herrn

Alfred H. R a h n

511 Chochran Building
D e n v e r / Colorado
U.S.A.

Sehr geehrter Herr Rahn!

Von der Oberfinanzdirektion Nürnberg erhielt ich die anliegenden Bescheide, aus denen Sie ersehen, daß wieder 3 Sachen erledigt wurden. Ich darf wohl annehmen, daß auch in diesen Sachen ein Rechtsmittel nicht gewünscht wird und werde mangels gegenteiliger Anweisung ein solches auch nicht einlegen.

Bedauerlich ist, daß die Ansprüche Ihrer Frau Mutter immer noch nicht befriedigt sind. Ich habe bei der Oberfinanzdirektion wieder Rückfrage gehalten und am 11.7.59 den Bescheid bekommen, den ich Ihnen mit der Bitte um Rückgabe beilege. Ich werde immer wieder drängen und hoffe, daß auch diese Sache bald erledigt wird. Wie die Behörden arbeiten, das wissen Sie ja.

Hochachtungsvoll!

Rechtsanwalt

10. August 1959

Dr. Hans Fuchs
Rechtsanwalt
Hallstrasse
Pforth in Bayern

Sehr geehrter Herr Dr. Fuchs:

Mit Ihrem Geehrten vom 5.ds. erhielt ich heute 3 Bescheide and ich freue mich natuerlich, dass wieder 3 Sachen ihre Erledigung gefunden haben.

Ich weiss nicht, ob die Behandlung dieser 3 Sachen an Sie schon bezahlt worden ist. Wenn dies nicht der Fall ist, wollen Sie bitte Ihre Rechnung stellen.

Ich gebe der Commerzbank keinerlei Anweisungen von hier und waere Ihnen verbunden, wenn Sie die Bank anweisen wollten, die Betraege fuer die 3 Bescheide in einem Dollarscheck nach hier wie bisher zu ueberweisen, nachdem die Bank an Sie einen Scheck fuer Ihre Gebuehren etc. gesandt hat. Fuer Ihre Muehewaltung danke ich Ihnen bestens.

Den Bescheid der Oberfinanzdirektion Nbg. in Sachen Frau Johanna Kahn vom 8.v.Mts. gebe ich Ihnen wunschgemaess anbei zurueck hoffend, dass diese Sache in Baelde ihre Erledigung finden wird. Ich bemerkte mir dankend, dass Sie immer wieder drangen werden.

Hochachtungsvoll

ALFRED H. KAHN

Dr. Hans Fuchs
Dr. Hans Maurus
Rechtsanwälte
FÜRTH/BAY.
— Hallstraße —
Fernsprecher 70431
Postscheckkonto Nürnberg 29

Abschrift!

9.5.1960 F/G

An das
Bayr. Landesentschädigungsamt
M ü n c h e n 2
Prinz-Ludwig Str. 1-3

Betreff: Entschädigungsantrag Rahn Alfred Hermann
AZ.: 59 780 - II/6a - wei

In dieser Sache stehen aus der Anmeldung des Herrn Rahn noch die Auswanderungskosten (Ziff. II c + d der Anlage) offen. Ich bitte höflichst um Mitteilung, bis wann mit einer Erledigung dieser Angelegenheitgerechnet werden kann.

Hochachtungsvoll
Rechtsanwalt

14. Mai 1960

Dr. Hans Fuchs,
Rechtsanwalt
Friedrichstrasse 12/II
Fuerth in Bayern

Sehr geehrter Herr Dr. Fuchs:

1) Ich danke Ihnen verbindlichst fuer Ihren Brief vom 9.ds. und gebe Ihnen wunschgemaess das Schreiben der Bay. Landesentschaedungsamtes vom 8.v.Mts. in Sachen Lilli Rahn zurueck. Ich kann nicht verstehen, warum man Ihnen einen Fragebogen in Sachen meiner Frau gesandt hat, aber ich konnte auch die "Israel" Angelegenheit, ueber die ich Ihnen am 29. April schrieb, nicht verstehen. Moege es daher genuegen, wenn ich Ihnen sage, dass ich mit Ihrer Meinung durchaus einiggehe.

2) Sie schreiben, dass in meinen Angelegenheiten nur noch der Anspruch fuer Auswanderungskosten schwebt. Gemaess meinen Unterlagen, schwebt

a) ein Anspruch fuer Auswanderungskosten (und ich kann nicht verstehen warum dieser Anspruch nicht behandelt wird, waehrend der gleiche Anspruch meiner Mutter schon lange seine Erledigung gefunden hat. (Offensichtlich muss ich erst 80 Jahre alt werden).

b) Schaden am Vermoegen fuer die Transportkosten des Lifstes and des Gepaeckes, einen Betrag, welchen wir in Mark an Brasch & Rothenstein bezhalt hatten (MK.3.507.50). Trotz dieser Vorauszahlung, musste ich dann von hier $850.- senden, um den Transport zu ermoeglichen. Siehe #8 der Liste, die ich Ihnen vor langer Zeit einsandte). Schwebt dieser Anspruch noch ???

Ausserdem schebt gemaess meinem Brief vom 18. Juni 1959, ~~dessen~~ dessen Aufstellung Sie am 30.6.1959 als korrect bestaetigten

1) Vergleich ueber entzogenem Bankkonten, Akten-Zeichen IIa-2915/1
(Ist dies fuer meine Mutter, Frau Johanna Rahn ???)
2) Judenabgabe u. Reichsfluchtsteuer Johanna Rahn - IIIa/2914.

Ganz offen gestanden, ich kann gut verstehen, dass die Behoerden in Dtld. konfused sind, ich bin es selbst.

Vielleicht interessiert es Sie, dass dieser Brief auf einer deutschen "Olympia" geschrieben ist, die ich letzte Woche hier kaufte, weil ich ueberzeugt bin, dass die Qualitaet dieser dt. Maschine alle amerikanischen Maschinen uebertrifft.

Mit frdl. Gruessen

Hochachtungsvoll

ALFRED H. RAHN

To:
From:
Subject:
Date:

PENN METAL COMPANY, INC.-INTER-OFFICE CORRESPONDENCE

P. O. 33185 25M-2-59 HYOE

13.Juni 1960

Dr. Hans Fuchs,
Rechtsanwalt
Friedrichstr.12
Fürth in Bayern

Sehr geehrter Herr Dr. Fuchs:

Ich bestaetige dankend den Erhalt Ihres Geehrten vom 8.ds. und bemerkte mir, dass Sie hoffem dass die Angelegenheiten meiner Mutter, Frau Johanna Rahn, nicht allzu lange mehr dauern werden.

Was nun meinen Entschaedigungsantrag fuer Reisekosten im Betrage von RM3.565.- betrifft, so beziehen sich diese Kosten auf die Reisekosten meiner Familie, bestehend aus meiner Frau und mir, meiner Tochter Ruth Marion and dem Kindermaedchen, die mit uns auswanderte.

Was nun den Nachweis dieser Kosten betrifft, so uebersende ich Ihnen hiermit im Original die Belastungsaufgabe der Dresdner Bank, Fuerth i.B., vom 19.11.1937 im Betrage von RM3.565.-, welcher Betrag damals an die United States Line fuer die Ueberfahrt verwendet wurde.

Ausserdem habe ich meine Unkosten fuer Reise von New York City nach Denver, Colorado, auf $250.00 geschaetzt, doch kann ich fuer diesen Betrag keine Unterlagen beibringen.

Ich hoffe, Ihnen mit diesen Angaben gedient zu haben und sehe Ihren weiteren Nachrichten mit Interesse entgegen.

Hochachtungsvoll

ALFRED H.RAHN

DR. HANS FUCHS
DR. HANS MAURUS
RECHTSANWÄLTE
BEIM OBERLANDESGERICHT NÜRNBERG
UND LANDGERICHT NÜRNBERG-FÜRTH
POSTSCHECKKONTO NÜRNBERG 89 87
FERNSPRECHER 7 04 31

FÜRTH/BAY., DEN 8.6.1960 F/Sch
HALLSTRASSE
Neue Anschrift ab 1. Mai 1960
Friedrichstraße 12/II

Herrn
Alfred H. Rahn
511st Chochran Building
Denver, Colorado

Sehr geehrter Herr Rahn!

Für Ihren Brief vom 14.5.1960 danke ich Ihnen bestens. Ihre Ausführungen bezüglich der noch offenen Rückerstattungs- und Entschädigungssachen decken sich mit meinen. Bei den Vergleichen II a 2915/1 und III a 2914 handelt es sich um Ansprüche Ihrer Frau Mutter, über die ich Ihnen in meinem Brief vom 9.5.1960 berichtet habe. Ich werde auf die Sache zurückkommen, sobald ich etwas über den Rechtsstreit Land Bayern / Bundesrepublik in Erfahrung bringe. Ich hoffe, daß es nicht allzu lange mehr dauern wird.

Auf meine Reklamation hin hat sich nun auch das Landesentschädigungsamt wieder einmal gerührt, und mir am 9.5.1960 folgendes geschrieben:

> Betr.: Entschädigungsantrag Rahn Alfred Hermann
> Bezug: Ihr Schreiben vom 9.5.1960
>
> Sehr geehrte Herren Rechtsanwälte!
>
> Laut Angaben des Antragstellers mußte er für Reisekosten u.a. RM 3 565.-- bezahlen.
>
> Als Beweis wurden die Akten der Wiedergutmachungskammer beim Landgericht Nürnberg-Fürth, Az. : II WKv 229/51 angegeben. In diesen Akten befinden sich jedoch nur Unterlagen über die Liftkosten.
>
> Da die angegebenen Kosten sehr hoch erscheinen, werden Sie gebeten, Nachweise hierüber vorzulegen.

b.w.

Es ist richtig, daß bei unserer Anmeldung auf die Akten des Landgerichtes Nürnberg-Fürth III WKv 229/51 verwiesen wurde und daß diese Akten nur die Angelegenheit mit den Lifts, jedoch nicht die sonstigen Auswanderungskosten, betreffen.

Sind Sie in der Lage mir Angaben darüber zu machen, wie sich der angegebene Betrag von 3 565.--, den Sie für Reisekosten für sich und Ihre Familie verlangt haben, zusammensetzt. Sind Belege noch vorhanden?

Mit Interesse habe ich gelesen, daß Sie sich eine neue deutsche Olympia-Schreibmaschine gekauft haben. Die Qualität dieser Maschinen wird auch hier sehr gelobt; insbesondere die Reiseschreibmaschinen. Wir verwenden in unserem Büro jedoch ausschliesslich Adler-Maschinen

Mit den besten Grüssen!

August 22, 1960

Dr. Hans Fuchs,
Rechtsanwalt
Friedrichstr.12
Fuerth in Bayern

Sehr geehrter Herr Dr. Fuchs:

Ich beziehe mich auf meinen Brief vom 14. Mai, in dem ich die noch schwebenden Angelegenheiten listete und Sie bestaetigten am 8. Juni, dass sich meine Ausfuehrungen mit den Ihrigen decken.

In Beantwortung Ihres Geehrten vom 8. Juni schrieb ich Ihnen am 13. Juni und hoffe ich, dass die schwebenden Angelegenheiten in Kuerze ihre Erledigung finden werden.

Ich beabsichtige, mit meiner Frau von Mitte September bis Ende Oktober nach Europa zu gehen (Frankreich - Schweiz - Italien - Spanien). Ich werde nicht nach Deutschland gehen, sollten Sie aber etwas mit mir besprechen wollen, so wuerde ich Sie auf Wunsch gerne von der Schweiz bei Ihnen erreichen.

Hochachtungsvoll

ALFRED H.RAHI

Intentional Second Exposure

August 22, 1960

[illegible] Fuchs,
[illegible] Bearwald
Friedrichstr.12
Fuerth in Bayern

Sehr geehrter Herr Dr. Fuchs:

Ich beziehe mich auf meinen Brief vom 14. Mai, in dem ich die noch schwebenden Angelegenheiten listete und Sie bestaetigten am 8. Juni, dass sich meine Ausfuehrungen mit den Ihrigen decken.

In Beantwortung Ihres Geehrten vom 8. Juni schrieb ich Ihnen am 13. Juni und hoffe ich, dass die schwebenden Angelegenheiten in [illegible] Ihre Erledigung finden werden.

Ich beabsichtige, mit meiner Frau von Mitte September bis Ende Oktober nach Europa zu gehen (Frankreich - Schweiz - Italien - Spanien). Ich werde nicht nach Deutschland gehen, sollten Sie aber etwas mit mir besprechen wollen, so wuerde ich Sie auf Wunsch gerne von der Schweiz bei Ihnen erreichen.

Hochachtungsvoll

ALFRED H. RAHN

5. November 1960

Dr. Hans Fuchs,
Rechtsanwalt
Fuerth in Bayern

Sehr geehrter Herr Dr. Fuchs:

1) Ich bestaetige dankend den Erhalt Ihres Geehrten vom 31.1o. und gebe Ihnen den Brief des Bay. Landesentschaedigungsamtes vom 27.10. wunschgemaess zurueck mit dem Bemerken, dass ich es voellig Ihnen ueberlasse, was Sie dem Amt schreiben wollen. (Vielleicht habe ich noch einen Anspruch, von dem wir nichts wissen ?) Wie gesagt, bitte tun Sie, was Sie fuer richtig halten.

2) Was nun unsere Korrespondenz bzgl. Ihres Honorars betrifft, so ist mir dies sehr peinlich, da ich keinesfalls den Eindruck bei Ihnen erwecken will als ob ich, was Ihnen zusteht, nicht zahlen wolle. Gestatten Sie mir in diesem Zusammenhang zu sagen, dass ich weiss, dass unser Erfolg in der Erledigung der verschiedenen An= gelegenheiten auf Ihr Interesse and Ihre Taetigkeit zurueckzufuehren ist. Gestatten Sie mir weiterhin zu sagen, dass die DM1.6oo.- ueber 3o% des Bescheides ausmachen und dass Sie vorher nie einen derartigen Prozentsatz berechneten. Ich bin mir auch gar nicht klar, wenn Sie von Forderungen in Hoehe von DM22.ooo.- and DM2o.ooo.- sprechen, da ich solche Forderungen in DM nicht finden kann. Wenn ich Ihnen s.Zt. wegen der DM1.600.- schrieb, so tat ich dies, nachdem ich das fuer meine Mutter berechnete Honorar von DM1.5oo.- damit ver= glichen hatte, das Sie meiner Mutter gemaess Ihrem Brief vom 17.7.58 fuer Ihre gesamte Taetigkeit berechneten. Und die Betraege meiner Mutter beliefen sich auf ein Vielfaches der meinigen.

Aus diesen Gruenden war ich der Ansicht, dass Ihnen vielleicht ein Irrtum unterlaufen war. Ich wiederhole, - ich moechte unter keinen Umstaenden bei Ihnen den Eindruck erwecken, dass ich Ihre Berechnung nicht anerkennen will und ich hoffe, dass Sie auf Grund dieser Dar= legung verstehen, dass ich dachte, es musste Ihnen ein Irrtum unter= laufen sein. Ich habe keinen Zweifel, dass Sie einen Irrtum berich= tigen werden, - andererseits, wenn Ihre Berechnung nicht auf einem Irrtum beruht, hoffe ich, dass Sie meinem Gedankengang folgen konnten.

3) Ich hoffe, dass Sie alles tun werden, um die Abwicklung der noch schwebenden Angelegenheiten meiner Mutter a) Entzogenen Bankkonten u. b) Judenabgabe und Reichsfluchtsteuer zu beschleunigen.

Hochachtungsvoll

ALFRED H. RAHN

P. O. 33185 25M-2-59 HYDE

PENN METAL COMPANY, INC.—INTER-OFFICE CORRESPONDENCE

To:

From:

Subject:

Date:

28. Oktober 1960

Dr. Hans Fuchs,
Rechtsanwalt
~~Raiffeisenstrasse~~ 12
Fuerth in Bayern

Sehr geehrter Herr Dr. Fuchs:

Ich erhielt soeben Ihr Geehrtes vom 25.ds., in dem Sie bemerken, dass Sie einen Betrag von DM2.000.- von der Ueberweisung des Landesentschaedigungsamtes in Hoehe von DM5.332.48 fuer sich abgezogen haben.

Ich kann mich mit diesem Abzug nicht einverstanden erklaeren und beziehe mich hoeflichst auf meine Ausfuehrungen vom 26ds.

Ich bin sicher, dass Die Hoehe des abgezonen Betrages auf einem Irrtum Ihrerseits beruht and sehe daher einer weiteren Ueberweisung entgegen.

Hochachtungsvoll

ALFRED H.RAHN

October 27, 1950

Commerzbank, A.-G.,
Fuerth in Bayern

Sehr geehrte Herren:

Rechtsanwalt Dr. Fuchs, Fuerth in Bayern, hat mir mitgeteilt, dass Sie gegenwaertig ueber ein Guthaben zu meinen Gunsten in Hohe von DM3.332.48 verfuegen.

Bitte ueberweisen Sie diesen Betrag nach hier in einen Dollarscheck.

Ich danke Ihnen fuer baldgefl. Erledigung und zeichne

Hochachtungsvoll

ALFRED H. RAHN

DR. HANS FUCHS
R. HANS MAURUS
RECHTSANWÄLTE
IM OBERLANDESGERICHT NÜRNBERG
UND LANDGERICHT NÜRNBERG-FÜRTH
POSTSCHECKKONTO NÜRNBERG 89 87
FERNSPRECHER 7 04 31

FÜRTH/BAY., DEN 25.Oktober 196o
FRIEDRICHSTRASSE 12/II
F/K

Herrn
Alfred H. R a h n
511 Cochran Building
D e n v e r 2
Colorado

Sehr geehrter Herr Rahn!

Vom Landesentschädigungsamt wurde mir der Betrag von 5332.48 DM überwiesen. Ich nehme Bezug auf meinen Brief vom 6.1o.6o. Ich habe der Einfachheit halber den Betrag von 3332.48 DM auf Ihr Konto bei der Commerzbank überwiesen und den Restbetrag entsprechend meiner Ausführungen im Brief vom 6.1o.6o für mein Honorar verwendet. Ich darf wohl annehmen, daß Sie damit einverstanden sind.

Hochachtungsvoll!

Rechtsanwalt

26. Okober 1960

Dr. Hans Fuchs,
Rechtsanwalt
Friedrichstr.12,
Fuerth in Bayern.

Sehr geehrter Herr Dr. Fuchs:

Vor einigen Tagen kam ich von einer wundervollen Reise nach Europa zurueck nach Denver, wo ich Ihren Brief vom 6.ds. vorfand, fuer den ich Ihnen bestens danke. Es ist erfreulich, dass meine Angelegenheiten nunmehr ihre Erledigung gefunden haben and dass nur noch einige Sachen fuer meine Mutter offenstehen, die Sie, ich bin sicher, im Auge behalten werden.

Es ist ganz richtig, dass in einer anderen Sache DM400.- offenstehen, die ich Ihnen wunschgemaess nach Eingang des obigen Bescheides ueberweisen werde.

In Ihrem Briefe schlagen Sie "fuer Ihre gesamte Taetigkeit in meiner Entschaedigungssache" ein Honorar von DM1.600.-. Ich kann mich natuerlich irren, ich glaube aber, dass ich Ihnen fuer jeden einzelnen Fall nach Erledigung ein Honorar bezahlt habe. Wenn dies so ist, erscheint mir der genannte Betrag fuer den Erhalt dieses letzten Bescheides hoch und ich glaube annehmen zu duerfen, dass Ihnen vielleicht ein Irrtum unterlaufen ist, besonders wenn Sie vergleichen, was fuer die Behandlung der Angelegenheiten meiner Mutter berechnet wurde, fuer die wesentlich hoehere Entschaedigungssummen in Frage kamen.

Bitte haben Sie die Freundlichkeit, diese Angelegenheit zu ueberpruefen.

Der Ordnung halber bemerke ich, dass wir, Ihrem Vorschlage folgend, keine Klage betr. meines Bescheides erheben werden.

Ich sehe Ihren gefl. Nachrichten gerne entegen und begruesse Sie

Hochachtungsvoll

ALFRED H. RAHN

26, Oktober 1960

Dr. Hans Fuchs,
Rechtsanwalt
Friedrichstrasse 12/II
Fuerth in Bayern

Sehr geehrter Herr Dr. Fuchs:

Vor einigen Tagen kam ich von meiner Europareise zurueck, die ich
s

26, Oktober 1960

Dr. Hans Fuchs,
Rechtsanwalt
Friedrichstrasse 12/II
Fuerth in Bayern

Sehr geehrter Herr Dr. Fuchs:

Vor einigen Tagen kam ich von meiner Europareise zurueck, die ich
s

DR. HANS FUCHS
DR. HANS MAURUS
RECHTSANWÄLTE
BEIM OBERLANDESGERICHT NÜRNBERG
UND LANDGERICHT NÜRNBERG-FÜRTH
POSTSCHECKKONTO NÜRNBERG 8987
FERNSPRECHER 70431

FÜRTH/BAY., DEN 6.1o.196o F/Sch
FRIEDRICHSTRASSE 12/II

Herrn
Alfred H. Rahn
511 Cochran Building
Denver 2 , Colorado

Sehr geehrter Herr Rahn!

I.

Vom Landesentschädigungsamt erhielt ich nunmehr den beiliegenden Bescheid, aus dem Sie ersehen, daß Ihre Ansprüche aus Auswanderungskosten auf den Betrag von DM 5 332.48 festgesetzt wurden. Auf die beiliegende Rechtsmittelbelehrung darf ich wohl Bezug nehmen. Die Zustellung erfolgte am 1.1o.6o, so daß die Frist von 6 Monaten an diesem Tag zu laufen beginnt. Ich darf wohl annehmen, daß Sie auch im vorliegenden Fall eine Klageerhebung nicht wünschen. Ich bin aber gerne bereit die Klage für Sie zu erheben. Um jeden Zweifel zu vermeiden möchte ich aber ausdrücklich darauf hinweisen, daß ich keine Klage erhebe, wenn ich nicht ausdrückliche Anweisung bekomme.

Nachdem damit der letzte Ihrer Entschädigungsansprüche erledigt ist, erlaube ich mir für meine gesamte Tätigkeit in Ihrer Entschädigungssache ein Honorar von DM 1 6oo.-- vorzuschlagen und bitte Sie höflichst dieses nach Eingang des letzten Entschadigungsbetrages an mich zu überweisen.

Der Ordnung halber erlaube ich mir aber auch noch darauf hinzuweisen, daß aus der Entschädigungssache Ihrer Frau Gemahlin noch ein Honorar von DM 4oo.-- offen steht. Sie erklärten damals, Sie wollten es beim Eingang des nächsten Geldes überweisen.

II.

Für Ihren Brief vom 22.8.6o danke ich Ihnen bestens. Ich habe in der Zwischenzeit nicht versäumt mich nach dem Stande der Angelegenheit Ihrer Frau Mutter zu erkundigen. Leider bin ich

nicht in der Lage Ihnen hier etwas Günstiges mitzuteilen. Der Stand der Sache ist noch der gleiche wie er in meinem Schreiben vom 23.12.59 geschildert wurde. Die Entscheidung des Gerichtes in der Streitsache zwischen dem Lande Bayern und der Bundesrepublik liegt leider immer noch nicht vor, so daß die Angelegenheit immer noch in der Schwebe ist.

III.

Für Ihre Europereise wünsche ich Ihnen viel Vergnügen und gute Erholung. Ich bedauere es sehr, daß Sie nicht nach Deutschland insbesondere nach Fürth (zur Zeit ist Kichweih) kommen. Ich hätte mich gerne mit Ihnen einmal persönlich über die ganzen Dinge unterhalten. Ein Telefonanruf Ihrerseits würde mich sehr freuen. Die prozeßlage in den einzelnen Angelegenheiten erfordert aber einen derartigen Anruf nicht.

Hochachtungsvoll!

Rechtsanwalt

AR 25538 5/20 BANK ACCOUNT DOCUMENTATION - COMMERZ- UND PRIVAT-BANK 1938-1939 ARCHIVES

Commerz- und Privat-Bank
Aktiengesellschaft

Absender:
Commerz- und Privat-Bank Aktiengesellschaft
Filiale Fürth (Bayern), Hindenburgstr. 7

21248 3
He rrn
Alfred R a h n
Kaufmann
zu Hd. Dr. Lilli Rahn
F ü r t h i. Bay.
~~Königstrasse 129~~
Adolf Hitlerstrasse

Wir überreichen Ihnen unseren **Buchungsbogen Nr.** 11 **F**
Ihrer Rechnung mit uns zur gefl. Bedienung und bitten folgendes zu beachten:

1. Dieser Bogen enthält sämtliche Umsätze vom heutigen Tage. Eingang der Rimessen vorbehalten.
2. **Etwaige Abweichungen gegen Ihre Buchungen bitten wir uns sofort mitzuteilen.**
3. Die Buchungsbogen bitten wir sorgfältig aufzubewahren. Beim Kontoabschluß erhalten Sie lediglich eine Abschluß-Rechnung.
4. Um Verzögerungen im Geldverkehr zu vermeiden, empfehlen wir, auf Ihren Briefbogen und Rechnungen **unser Institut als Bankverbindung** anzugeben und Ihre Geschäftsfreunde anzuweisen, alle Zahlungen über das bei uns geführte Konto zu regulieren.

Commerz- und Privat-Bank
Aktiengesellschaft
Filiale Fürth

Konto	Datum	Geschäftsvorgang	Soll	Wert	Haben
		Übertrag vom letzten Buchungsbogen	18 015 90		31 254 05
212483	18.3.38	QUITTUNG C 8 A29768	1 000 00	17.3	
				* *	
		Gesamt-Konto-Umsätze bis einschl. heute	19 015.90	h	31 254.05

31
9
2

Nr. 459. D. u. F. dreiteilig
809153

Durchschreibeformular D.R.G.M.

№ 429226

Commerz- und Privat-Bank
Aktiengesellschaft

Fürth, den 11.3.39.

Rechnung

	RM	
Wir verkauften an Sie		
ffrs.15o.- franz.Noten à 6.6o		9.9o/
Prov.		-.5o/
Frau Dr.Lilli Sara Rahn,Fürth.		
wof.wir Sie belasten.		
	RM	1o.4o/

Nachgerechnet von:

Commerz- und Privat-Bank
Aktiengesellschaft
Filiale Fürth

Form. Nr. 144 D. u. F.
5000 Bl. 8. 37. K. G.

№ 429224

Commerz- und Privat-Bank
Aktiengesellschaft

Fürth, den 7.3.39.

Rechnung

	RM	
Wir Verkauften an Sie		
ffrs.450.- franz.Noten à 6.595		29.70/
Porto u.Prov.		-.80/
Frau Herrn Alfred Rahn u.Tochter Ruth Marion nebst Frl.Helen Lorg,Fürth.		
	RM	30.50/

Freigrenze!Passeinträge!

Nachgerechnet von:

Commerz- und Privat-Bank
Aktiengesellschaft
Filiale Fürth

Form. Nr. 144 D. u. F.
5000 Bl. 8. 37. K. G.

Quittung der **Commerz- und Privat-Bank**
Aktiengesellschaft
Filiale Fürth (Bayern)

für Konto: Alfred Rahn Fürth

eingezahlt am: 9 3 39

von: [illegible]

über empfangene

RM 30.50 in Bar

RM _____ in Schecks laut untenstehendem Verzeichnis

RM _____ insgesamt

Reichsmark (in Worten) Dreißig 50/100

Scheck-Verzeichnis — Eingang der Schecks vorbehalten —

	Original-Nr. des Schecks	Scheckbetrag (Schecks auf den Platz)	Scheckbetrag (Schecks auf auswärts)	Bezogene Bank	Ort

Obigen Betrag erhalten zu haben, bescheinigt mit Unterschrift und Kontrollkassenstempel

Diese Empfangsbescheinigung hat nur Gültigkeit, wenn sie den Kontrollkassenstempel im Originaldruck und die Unterschrift des Kassierers trägt. Muster eines Stempelabdruckes ist aus dem am Kassenschalter befindlichen Aushang zu ersehen.

Der Kassierer:

Fü. *9 [illegible] 39 14809 *0030,50 RM Bar

— Kontrollkassenstempel —

Commerz- und Privat-Bank
Aktiengesellschaft

F

Absender:
Commerz- und Privat-Bank Aktiengesellschaft
Filiale Fürth (Bayern), Hindenburgstr. 7

21248
Herrn

Alfred K a h n
Kaufmann

F ü r t h i/By.
Königstr. 129

Wir überreichen Ihnen unseren **Buchungsbogen Nr.** 9
Ihrer Rechnung mit uns zur gefl. Bedienung und bitten folgendes zu beachten:

1. Dieser Bogen enthält sämtliche Umsätze vom heutigen Tage. Eingang der Rimessen vorbehalten.
2. **Etwaige Abweichungen gegen Ihre Buchungen bitten wir uns sofort mitzuteilen.**
3. Die Buchungsbogen bitten wir sorgfältig aufzubewahren. Beim Kontoabschluß erhalten Sie lediglich eine Abschluß-Rechnung.
4. Um Verzögerungen im Geldverkehr zu vermeiden, empfehlen wir, auf Ihren Briefbogen und Rechnungen **unser Institut als Bankverbindung** anzugeben und Ihre Geschäftsfreunde anzuweisen, alle Zahlungen über das bei uns geführte Konto zu regulieren.

Commerz- und Privat-Bank
Aktiengesellschaft
Filiale Fürth

Konto	Datum	Geschäftsvorgang	Soll	Wert	Haben
—		Übertrag vom letzten Buchungsbogen	7 388 40		31 223 55
21248	10.3.39	BAR F.FFRS.450.-		10.3.	30 50
		Gesamt-Konto-Umsätze bis einschl. heute	7388.40		31 254.05

Nr. 459. D. u. F. dreiteilig
809153

Durchschreibeformular D.R.G.M.

Commerz- und Privat-Bank
Aktiengesellschaft

Absender:
Commerz- und Privat-Bank Aktiengesellschaft
Filiale Fürth (Bayern), Hindenburgstr. 7

21248
Herrn
Alfred R a h n
Kaufmann

F ü r t h i. By.
Königstrasse 129

Sperrkonto

Wir überreichen Ihnen unseren **Buchungsbogen Nr.** 7 F
Ihrer Rechnung mit uns zur gefl. Bedienung und bitten folgendes zu beachten:

1. Dieser Bogen enthält sämtliche Umsätze vom heutigen Tage. Eingang der Rimessen vorbehalten.
2. **Etwaige Abweichungen gegen ihre Buchungen bitten wir uns sofort mitzuteilen.**
3. Die Buchungsbogen bitten wir sorgfältig aufzubewahren. Beim Kontoabschluß erhalten Sie lediglich eine Abschluß-Rechnung.
4. Um Verzögerungen im Geldverkehr zu vermeiden, empfehlen wir, auf Ihren Briefbogen und Rechnungen **unser Institut als Bankverbindung** anzugeben und Ihre Geschäftsfreunde anzuweisen, alle Zahlungen über das bei uns geführte Konto zu regulieren.

Commerz- und Privat-Bank
Aktiengesellschaft
Filiale Fürth

Konto	Datum	Geschäftsvorgang	Soll	Wert	Haben
—		Übertrag vom letzten Buchungsbogen	4 735 90		31 223 55
21248 s.K.	25.2.39	w/FINANZAMT FÜRTH 1.50	2.622.--	24.2.	
			*	*	
		31.223.55 7.357.90 23.865.65			
		Gesamt-Konto-Umsätze bis einschl. heute			

Nr. 459. D. u. F. dreiteilig
809153
Durchschreibeformular D.R.G.M.

Commerz- und Privat-Bank
Aktiengesellschaft

F

Absender:
Commerz- und Privat-Bank Aktiengesellschaft
Filiale Fürth (Bayern), Hindenburgstr. 7

21248
Herrn

Alfred R a h n
Kaufmann

F ü r t h i/By.
Königstr. 129

Wir überreichen Ihnen unseren **Buchungsbogen Nr.** 6
Ihrer Rechnung mit uns zur gefl. Bedienung und bitten folgendes zu beachten:

1. Dieser Bogen enthält sämtliche Umsätze vom heutigen Tage. Eingang der Rimessen vorbehalten.
2. **Etwaige Abweichungen gegen Ihre Buchungen bitten wir uns sofort mitzuteilen.**
3. Die Buchungsbogen bitten wir sorgfältig aufzubewahren. Beim Kontoabschluß erhalten Sie lediglich eine Abschluß-Rechnung.
4. Um Verzögerungen im Geldverkehr zu vermeiden, empfehlen wir, auf Ihren Briefbogen und Rechnungen **unser Institut als Bankverbindung** anzugeben und Ihre Geschäftsfreunde anzuweisen, alle Zahlungen über das bei uns geführte Konto zu regulieren.

Commerz- und Privat-Bank
Aktiengesellschaft
Filiale Fürth

Sperrkonto

Konto	Datum	Geschäftsvorgang	Soll	Wert	Haben
		Übertrag vom letzten Buchungsbogen	3 235 90		31 223 55
21248	23.2.39	QUITTUNG	1 500 00	22.2	
			*	*	
		31.223.55 4.735.90 26.487.65			
		Gesamt-Konto-Umsätze bis einschl. heute			

Nr. 459. D. u. F. dreiteilig
809153
Durchschreibeformular D.R.G.M.

Commerz- und Privat-Bank
Aktiengesellschaft

F

Absender:
Commerz- und Privat-Bank Aktiengesellschaft
Filiale Fürth (Bayern), Hindenburgstr. 7

21248
Herrn
Alfred R a h n
Kaufmann

F ü r t h i. By.
Königstrasse 129

Sperrkonto

Wir überreichen Ihnen unseren **Buchungsbogen Nr.** 5
Ihrer Rechnung mit uns zur gefl. Bedienung und bitten folgendes zu beachten:

1. Dieser Bogen enthält sämtliche Umsätze vom heutigen Tage. Eingang der Rimessen vorbehalten.
2. **Etwaige Abweichungen gegen Ihre Buchungen bitten wir uns sofort mitzuteilen.**
3. Die Buchungsbogen bitten wir sorgfältig aufzubewahren. Beim Kontoabschluß erhalten Sie lediglich eine Abschluß-Rechnung.
4. Um Verzögerungen im Geldverkehr zu vermeiden, empfehlen wir, auf Ihren Briefbogen und Rechnungen **unser Institut als Bankverbindung** anzugeben und Ihre Geschäftsfreunde anzuweisen, alle Zahlungen über das bei uns geführte Konto zu regulieren.

Commerz- und Privat-Bank
Aktiengesellschaft
Filiale Fürth

Konto	Datum	Geschäftsvorgang	Soll	Wert	Haben
—		Übertrag vom letzten Buchungsbogen	3 235 90		23 088 00
21248 S.K.	27.1.39	Ü.-V/KUNDG.-KTO.		30.1 *	8.135.55 *

31.223.55
3235.90
27.987.65
1500.—
26.487.65

Gesamt-Konto-Umsätze bis einschl. heute

Commerz- und Privat-Bank
Aktiengesellschaft

F

Absender:
Commerz- und Privat-Bank Aktiengesellschaft
Filiale Fürth (Bayern), Hindenburgstr. 7

21248

Herrn
Alfred R a h n
Kaufmann

F ü r t h i.Bay.
Königstrasse 129

Wir überreichen Ihnen unseren **Buchungsbogen Nr.** 4
Ihrer Rechnung mit uns zur gefl. Bedienung und bitten folgendes zu beachten:

1. Dieser Bogen enthält sämtliche Umsätze vom heutigen Tage. Eingang der Rimessen vorbehalten.
2. **Etwaige Abweichungen gegen Ihre Buchungen bitten wir uns sofort mitzuteilen.**
3. Die Buchungsbogen bitten wir sorgfältig aufzubewahren. Beim Kontoabschluß erhalten Sie lediglich eine Abschluß-Rechnung.
4. Um Verzögerungen im Geldverkehr zu vermeiden, empfehlen wir, auf Ihren Briefbogen und Rechnungen **unser Institut als Bankverbindung** anzugeben und Ihre Geschäftsfreunde anzuweisen, alle Zahlungen über das bei uns geführte Konto zu regulieren.

Sperrkonto

Commerz- und Privat-Bank
Aktiengesellschaft
Filiale Fürth

Konto	Datum	Geschäftsvorgang	Soll	Wert	Haben
—		Übertrag vom letzten Buchungsbogen	1 918 30		23 088 00
21248 S.K.	24.1.39	W/JSRAELIT.KULTUSGEMEINDE FTH., LT.J/AUFTR. LT.DEV.GEN. C8A-7288 V.20.1.39.	1.317.60	23.1	
			*	*	
		Gesamt-Konto-Umsätze bis einschl. heute			

Commerz- und Privat-Bank
Aktiengesellschaft
Filiale Fürth

Herrn

Alfred R a h n

F ü r t h

Sperr-Konto

Fürth , den 24. Januar 1939

Die uns fest überlassenen

RM 8.135.55

werden am 30.Jan.1939 fällig. Wir sind gern bereit, das Geld

für die Zeit vom 30.1.39 bis 30.4.39

zum Zinssatz von 3%

weiterhin fest hereinzunehmen.

Wir bitten höflichst um Nachricht, falls Sie über den Betrag anderweitig verfügen möchten. **Sollten wir bis zum** 28. Januar 1939 **von Ihnen keine Antwort erhalten haben, nehmen wir Ihr Einverständnis mit unserem Angebot an.**

26.I. auf tägl. Kündigung angelegt.

Commerz- und Privat-Bank
Aktiengesellschaft
Filiale Fürth

Form. Nr. 232 D u. F¹
20000 H. Schm.

Commerz- und Privat-Bank
Aktiengesellschaft
Filiale Fürth
Fernruf 72821

Fürth i. B., den 24. Januar 1939

Absender:
Commerz- und Privat-Bank, Aktiengesellschaft,
Filiale Fürth (Bayern), Hindenburgstr. 7

Herrn

Alfred R a h n

F ü r t h

Wir beehren uns, Ihnen hiermit die Abrechnung Ihres Festgeld Kto. per 30. Jan. 1939 zu überreichen.

Den Saldo von RM 8.135.55 zu Ihren Gunsten übernehmen wir weiterhin gemäß sept. Schreiben

Heil Hitler!

Commerz- und Privat-Bank
Aktiengesellschaft
Filiale Fürth

19 39 Monat	Tag		Debet / Credit		Tage	Zinszahlen	RMk.	Pf.
Dez.	31	Per Saldovortrag	H	8 1 1 5 35	RM	2095 - v. 30.10		
Jan.	30	Per 2 Monate-Zinsen	H	20 20	- 30	v. H. 3%	60	55
			H	8 1 3 5 55		Kontostand 31.12		
						gutgeschrieben	40	35
							20	20

Irrtum vorbehalten.
Fürth i.B., den 24. JAN. 1939 19
Commerz- und Privat-Bank
Aktiengesellschaft
Filiale Fürth

Commerz- und Privat-Bank
Aktiengesellschaft

F

Absender:
Commerz- und Privat-Bank Aktiengesellschaft
Filiale Fürth (Bayern), Hindenburgstr. 7

21248
Herrn

Alfred K a h n, Kaufmann

F ü r t h i/By.
Königstr. 129

Wir überreichen Ihnen unseren **Buchungsbogen Nr.** 3
Ihrer Rechnung mit uns zur gefl. Bedienung und bitten folgendes zu beachten:

1. Dieser Bogen enthält sämtliche Umsätze vom heutigen Tage. Eingang der Rimessen vorbehalten.
2. **Etwalge Abweichungen gegen Ihre Buchungen bitten wir uns sofort mitzuteilen.**
3. Die Buchungsbogen bitten wir sorgfältig aufzubewahren. Beim Kontoabschluß erhalten Sie lediglich eine Abschluß-Rechnung.
4. Um Verzögerungen im Geldverkehr zu vermeiden, empfehlen wir, auf Ihren Briefbogen und Rechnungen **unser Institut als Bankverbindung** anzugeben und Ihre Geschäftsfreunde anzuweisen, alle Zahlungen über das bei uns geführte Konto zu regulieren.

Sperrkonto

Commerz- und Privat-Bank
Aktiengesellschaft
Filiale Fürth

Konto	Datum	Geschäftsvorgang	Soll	Wert	Haben
		Übertrag vom letzten Buchungsbogen	1 918 30		
21248 ALFRED RAHN, SPERRKTO	20.1.39	SALDOVORTRAG		* 31.12. *	23.078.-- 10.--}
Gesamt-Konto-Umsätze bis einschl. heute			1.918.30	-.-	23.088.-

Commerz- und Privat-Bank

Aktiengesellschaft

Absender:
Commerz- und Privat-Bank Aktiengesellschaft
Filiale Fürth (Bayern), Hindenburgstr. 7

21248
Herrn
Alfred R a h n
Kaufmann
Zu Hd. Frau Lilli Rahn
F ü r t h i.Bay.
~~Königstrasse 120~~
Adolf Hislers Str. 26

Sperrkonto

Wir überreichen Ihnen unseren Buchungsbogen Nr. 2 F

Ihrer Rechnung mit uns zur gefl. Bedienung und bitten folgendes zu beachten:

1. Dieser Bogen enthält sämtliche Umsätze vom heutigen Tage. Eingang der Rimessen vorbehalten.
2. **Etwaige Abweichungen gegen Ihre Buchungen bitten wir uns sofort mitzuteilen.**
3. Die Buchungsbogen bitten wir sorgfältig aufzubewahren. Beim Kontoabschluß erhalten Sie lediglich eine Abschluß-Rechnung.
4. Um Verzögerungen im Geldverkehr zu vermeiden, empfehlen wir, auf Ihren Briefbogen und Rechnungen **unser Institut als Bankverbindung** anzugeben und Ihre Geschäftsfreunde anzuweisen, alle Zahlungen über das bei uns geführte Konto zu regulieren.

Commerz- und Privat-Bank
Aktiengesellschaft
Filiale Fürth

Konto	Datum	Geschäftsvorgang	Soll	Wert	Haben
		Übertrag vom letzten Buchungsbogen	1 620 00		
21248 S.K.	14.1.39	W/JÜD.WINTERHILFE, FTH. LT.DEV.GEN.C 8A-3377 V.11.1.39.	298.30	13.1. *	
		Wir machen darauf aufmerksam, daß wir bis zur Fertigstellung der Halbjahres-Abrechnung auf den Buchungsbogen nur die Umsätze des laufenden Monates aufgeben können. Den Netto-Saldo per 31. Dezember werden wir nach erfolgtem Abschluß [illegible]tzen; bis dahin sind bei Feststellung des Konto-Standes die letzten Ihnen aufgegebenen Dezember-Umsätze zu berücksichtigen.			
		Gesamt-Konto-Umsätze bis einschl. heute	[illegible]	[illegible]	

Nr. 459. D. u. F. dreiteilig
809183

Durchschreibeformular D.R.G.M.

Commerz- und Privat-Bank
Aktiengesellschaft

Absender:
Commerz- und Privat-Bank Aktiengesellschaft
Filiale Fürth (Bayern), Hindenburgstr. 7

21249 3

Herrn
Alfred R a h n
Kaufmann,

F ü r t h i.B.

Königsstrasse 129

Sperrkonto

Wir überreichen Ihnen unseren **Buchungsbogen Nr. 1**

F

Ihrer Rechnung mit uns zur gefl. Bedienung und bitten folgendes zu beachten:

1. Dieser Bogen enthält sämtliche Umsätze vom heutigen Tage. Eingang der Rimessen vorbehalten.
2. **Etwaige Abweichungen gegen Ihre Buchungen bitten wir uns sofort mitzuteilen.**
3. Die Buchungsbogen bitten wir sorgfältig aufzubewahren. Beim Kontoabschluß erhalten Sie lediglich eine Abschluß-Rechnung.
4. Um Verzögerungen im Geldverkehr zu vermeiden, empfehlen wir, auf Ihren Briefbogen und Rechnungen **unser Institut als Bankverbindung** anzugeben und Ihre Geschäftsfreunde anzuweisen, alle Zahlungen über das bei uns geführte Konto zu regulieren.

Commerz- und Privat-Bank
Aktiengesellschaft
Filiale Fürth

Konto	Datum	Geschäftsvorgang	Soll	Wert	Haben
—		Übertrag vom letzten Buchungsbogen			
212493 S.K.	5.1.38	W/KARL GEPPERT, NBG. LT.DEV.GEN.C 8A-123062 V.2.1.	120.—	4.1.	
212493	5.1.39	QUITTUNG	1 500 00	4.1.	
		Gesamt-Konto-Umsätze bis einschl. heute	1620.—		

Commerz- und Privat-Bank

Aktiengesellschaft

Filiale Fürth

eingegangen 20/I. 39

Absender:
Commerz- und Privat-Bank Aktiengesellschaft
Filiale Nürnberg, Königstr. 21

Herrn

Alfred Rahn

z.Hd. Frau Dr. Lilli Rahn

Fürth

Adolf Hitlerstr 26

Depotauszüge erteilen wir nur am 31. Dezember j. J.

Datum des Poststempels.

Wir beehren uns, Ihnen

anbei den Auszug / Abschluß Ihrer Rechnung per 31.12.38, abschließend mit einem Saldo von

Sperr-Cto.				
Cto.ord.	Reichsmark	23.088.--	zu Ihren	Gunsten
Künd.-Cto.	"	8.115.35	"	Gunsten
			"	
			"	
			"	
			"	
			"	
			"	

Ein Depot in Wertpapieren, fremden Coupons und sonstigen Wertgegenständen besteht nicht.

zu überreichen.

Zu Kontrollzwecken bitten wir Sie, der auf **anhängendem Vordruck angegebenen Stelle** zu bestätigen, daß Sie mit vorstehendem Saldo übereinstimmen, oder mitzuteilen, ob und welche Beanstandungen Sie haben.

Zur Unterstützung unserer Kontrollmaßnahmen und im gegenseitigen Interesse wollen Sie sich für die Einsendung der **Bestätigung** oder Ihrer **Beanstandungen ausschließlich des anliegenden Briefumschlages** bedienen.

Commerz- und Privat-Bank
Aktiengesellschaft
Filiale Fürth

Konto-Auszug
Zinsen-Rechnung
Depot-Auszug (nur per 31. Dezember)
Briefumschlag

Nr. 2 D d. F
804152

Vorsitzer des Aufsichtsrats: Friedrich Reinhart
Vorstand: Eugen Bandel, Eugen Boode, Paul Marx, Joseph Schilling Stellvertretend: Harry Kühne, Ernst Lincke

Herrn Alfred Rahn, Fürth Sperrcto.

Abschluß-Rechnung für Konto Nr. 212493 Blatt Nr. 15

per 31. Dezember 1938

		Soll	Haben
1 % **Habenzinsen** a/Zinszahlen 51907	14,40		
% " "			14 40
% " "			
% **Sollzinsen** a/Zinszahlen			
% " "			
% " "			
% **-Provision**			
%			
%			
%			
%			
%			
% **Umsatz-Provision**			
Porto und sonstige Spesen		3.26	
Umsatz bis zum Abschlußtag		10 308 80	33 385.66
Zwischen-Addition		10 312 06	33 400 06
Saldo, den wir auf neue Rechnung vorgetragen haben, und zwar		23 088 -	
		33 400 06	33 400 06

Wert: 31.12.38

Irrtum vorbehalten

Commerz- und Privat-Bank
Aktiengesellschaft
Filiale Fürth

Form. Nr. 107 D. u. F.
(200 000 5. 37. RB.)

Intentional Second Exposure

Herrn Alfred Rahn, Fürth Sperrcto.

Abschluß-Rechnung für Konto Nr. 212493 Blatt Nr. 1

per 31. Dezember 1938

		Soll	Haben
1 % **Habenzinsen** a/Zinszahlen 5190	14,40		
% " "			14 40
% " "			
% **Sollzinsen** a/Zinszahlen			
% " "			
% " "			
% **-Provision**			
%			
%			
%			
%			
%			
% **Umsatz-Provision**			
Porto und sonstige Spesen		3.26	
Umsatz bis zum Abschlußtag		15 308 80	33 285.66
Zwischen-Addition		15 312.06	33 400.06
Saldo, den wir auf neue Rechnung vorgetragen haben, und zwar		23 088.–	
		33 400.06	33 400.06

Wert: 31.12.38

Irrtum vorbehalten
Commerz- und Privat-Bank
Aktiengesellschaft
Filiale Fürth

Form. Nr. 107 D. u. F.
(200 000 5. 37. RB.)

Zinsen-Rechnung

für

Herrn

Alfred Rahn

Fürth

Herr-
~~Auswanderer~~guthaben.

Konto-Nr.: 212493

Verfügungen nur mit Anschreibung der Zinsenstelle.

von der **Commerz- und Privat-Bank**
Aktiengesellschaft
Filiale Fürth

Fälligkeit		S.	H.	Betrag	Tage	Zinszahlen Soll	Zinszahlen Haben
[illegible]	10	b		✓ 2000.–	18		360
Juli	18	d		✓ 1500.–			
			b	500.–	13		60
	30		b	✓ 2243.65			
			b	2743.65	13		356
Aug	13	d		✓ 1500			
			b	1243.65	4		0
	17	d		✓ 37.50			
			b	✓ 1206.15	36		434
Sept.	23	d		✓ 1200.–			
			b	6.15	1		–
	24	d		✓ 300.–			
		d		293.85			
			b	✓ 3958.31			
		d	b	3664.46	18		660
Okt	12	d		✓ 321.30			
			b	3343.16	9		301
	21	d		✓ 1500.–			
			b	1843.16	9		166
	30		b	✓ 2000.–			
			b	3843.16	13		500
Nov	13		b	✓ 11.20			
			b	3854.36	10		385
	23	d		✓ 1500.–			
			b	2354.36	143		3272

Form. Nr. 491 D. u. F.
(100000. 11. 37. RB)

Konto-Nr.: 2,11,991 Seite: 4

Fälligkeit		S.	H	Betrag	Tage	Zinszahlen Soll	Zinszahlen Haben
1931							

Commerz- und Privat-Bank
Aktiengesellschaft
Filiale Fürth

An Herrn Alfred Rahn
z.Hd. Frau Dr. Lilli Rahn
Fürth
Adolf Hitlerstr. 26

Konto-Nr. 2124931

Fürth den 15. Januar 193 9
Sperr-Cto.

Zwecks Abstimmung teilen wir Ihnen mit, daß Ihr Depositen-Guthaben bei uns

am 31. Dezember 1938

RM 8.075.--

zuzüglich RM 40.35 3 % Zinsen

zuzüglich / abzüglich RM 40.35 abzüglich RM

mithin RM 8.115.35

betragen hat. Irrtum vorbehalten!

Wir bitten Sie, zu Kontrollzwecken der auf anhängendem Vordruck angegebenen Stelle zu bestätigen, daß Sie mit vorstehendem Saldo übereinstimmen, oder mitzuteilen, ob und welche Beanstandungen Sie haben.

Für die Einsendung der Bestätigung oder Ihrer Beanstandungen wollen Sie sich ausschließlich des anliegenden Freiumschlages bedienen.

Ferner bitten wir, Ihr Depositenbuch möglichst bald an unserer Kasse vorzulegen, damit wir die Zinsen eintragen können.

Commerz- und Privat-Bank
Aktiengesellschaft
Filiale Fürth

Freiumschlag.

Form. 264 D. u. F.
(10 000. 10. 35. Ha.)

Fürth, den 1.Januar 1939
Adolf Hitlerstr.26

An die
Commerz- und Privatbank
Fil.Fürth

Betr. Konten des Herrn Alfred und der Frau Johanna Rahn

Da Herr Dr.Otto Rosenberg, Nürnberg, die Vertretung des Herrn und der Frau Rahn ab 15.Dezember 1938 niedergelegt hat, bemerke ich der Ordnung halber, dass sämtliche Vollmachten und Verfügungsrechte über die Konten der oben Genannten damit erloschen sind.

Commerz- und Privat-Bank
Aktiengesellschaft

F

Absender:
Commerz- und Privat-Bank Aktiengesellschaft
Filiale Fürth (Bayern), Hindenburgstr. 7

21249
Herrn

Alfred R a h n,
Kaufmann

F ü r t h i/By.
Königstr. 129

Wir überreichen Ihnen unseren **Buchungsbogen Nr.** 14
Ihrer Rechnung mit uns zur gefl. Bedienung und bitten folgendes zu beachten:

1. Dieser Bogen enthält sämtliche Umsätze vom heutigen Tage. Eingang der Rimessen vorbehalten.
2. **Etwaige Abweichungen gegen Ihre Buchungen bitten wir uns sofort mitzuteilen.**
3. Die Buchungsbogen bitten wir sorgfältig aufzubewahren. Beim Kontoabschluß erhalten Sie lediglich eine Abschluß-Rechnung.
4. Um Verzögerungen im Geldverkehr zu vermeiden, empfehlen wir, auf Ihren Briefbogen und Rechnungen **unser Institut als Bankverbindung** anzugeben und Ihre Geschäftsfreunde anzuweisen, alle Zahlungen über das bei uns geführte Konto zu regulieren.

Commerz- und Privat-Bank
Aktiengesellschaft
Filiale Fürth

Sperrkonto

Konto	Datum	Geschäftsvorgang	Soll	Wert	Haben
		Übertrag vom letzten Buchungsbogen	10 308 80		10 213 16
21249 S.K.	29.12.38	U.-V/DEPOS.-KTO.		24.12.	23.172.50
		Gesamt-Konto-Umsätze bis einschl. heute	10 308 80		33 385 66

Commerz- und Privat-Bank
Aktiengesellschaft

F

Absender:
Commerz- und Privat-Bank Aktiengesellschaft
Filiale Fürth (Bayern), Hindenburgstr. 7

21249 3
Herrn

Alfred Rahn
Kaufmann

Fürth i.B.
Königsstr. 129

Sperrkonto

Wir überreichen Ihnen unseren Buchungsbogen Nr. 13
Ihrer Rechnung mit uns zur gefl. Bedienung und bitten folgendes zu beachten:

1. Dieser Bogen enthält sämtliche Umsätze vom heutigen Tage. Eingang der Rimessen vorbehalten.
2. **Etwaige Abweichungen gegen Ihre Buchungen bitten wir uns sofort mitzuteilen.**
3. Die Buchungsbogen bitten wir sorgfältig aufzubewahren. Beim Kontoabschluß erhalten Sie lediglich eine Abschluß-Rechnung.
4. Um Verzögerungen im Geldverkehr zu vermeiden, empfehlen wir, auf Ihren Briefbogen und Rechnungen **unser Institut als Bankverbindung** anzugeben und Ihre Geschäftsfreunde anzuweisen, alle Zahlungen über das bei uns geführte Konto zu regulieren.

Commerz- und Privat-Bank
Aktiengesellschaft
Filiale Fürth

Konto	Datum	Geschäftsvorgang	Soll	Wert	Haben
—		Übertrag vom letzten Buchungsbogen	7 858 80		10 213 16
212493 S.K.	17.12.38	W/FINANZAMT FURTH I.B. LT.DEV.GEN.C 8A-118340 V.15.12.	2.450.--	16.12.	
				*	*
		Gesamt-Konto-Umsätze bis einschl. heute			

Commerz- und Privat-Bank
Aktiengesellschaft

F

Absender:
Commerz- und Privat-Bank Aktiengesellschaft
Filiale Fürth (Bayern), Hindenburgstr. 7

21249 3
Herrn

Alfred R a h n
Kaufmann
z. Hd. Frau Dr. Lilli Rahn
F ü r t h i/By.
~~Königstr. 189~~
Adolf Hitlerstr. 26

Wir überreichen Ihnen unseren **Buchungsbogen Nr.** 12
Ihrer Rechnung mit uns zur gefl. Bedienung und bitten folgendes zu beachten:

1. Dieser Bogen enthält sämtliche Umsätze vom heutigen Tage. Eingang der Rimessen vorbehalten.
2. **Etwaige Abweichungen gegen ihre Buchungen bitten wir uns sofort mitzuteilen.**
3. Die Buchungsbogen bitten wir sorgfältig aufzubewahren. Beim Kontoabschluß erhalten Sie lediglich eine Abschluß-Rechnung.
4. Um Verzögerungen im Geldverkehr zu vermeiden, empfehlen wir, auf Ihren Briefbogen und Rechnungen **unser institut als Bankverbindung** anzugeben und Ihre Geschäftsfreunde anzuweisen, alle Zahlungen über das bei uns geführte Konto zu regulieren.

Sperrkonto

Commerz- und Privat-Bank
Aktiengesellschaft
Filiale Fürth

Konto	Datum	Geschäftsvorgang	Soll	Wert	Haben
—		Übertrag vom letzten Buchungsbogen	6 358 80		10 213 16
212493	24.11.38	QUITTUNG	1 500 00	23.11.	
				* *	
		Gesamt-Konto-Umsätze bis einschl. heute	7.858.80		10.213.16

Nr. 459. D. u. F. dreiteilig
809153

Durchschreibeformular D.R.G.M.

Commerz- und Privat-Bank
Aktiengesellschaft

F

Absender:
Commerz- und Privat-Bank Aktiengesellschaft
Filiale Fürth (Bayern), Hindenhurgstr. 7

21249 3
Herrn

Alfred R a h n,
Kaufmann

F ü r t h i/By.
Königstr.129

Wir überreichen Ihnen unseren **Buchungsbogen Nr.** 11
Ihrer Rechnung mit uns zur gefl. Bedienung und bitten folgendes zu beachten:

1. Dieser Bogen enthält sämtliche Umsätze vom heutigen Tage. Eingang der Rimessen vorbehalten.
2. **Etwaige Abweichungen gegen Ihre Buchungen bitten wir uns sofort mitzuteilen.**
3. Die Buchungsbogen bitten wir sorgfältig aufzubewahren. Beim Kontoabschluß erhalten Sie lediglich eine Abschluß-Rechnung.
4. Um Verzögerungen im Geldverkehr zu vermeiden, empfehlen wir, auf Ihren Briefbogen und Rechnungen **unser Institut als Bankverbindung** anzugeben und Ihre Geschäftsfreunde anzuweisen, alle Zahlungen über **das bei uns geführte Konto zu regulieren.**

Sperrkonto

Commerz- und Privat-Bank
Aktiengesellschaft
Filiale Fürth

Konto	Datum	Geschäftsvorgang	Soll	Wert	Haben
		Übertrag vom letzten Buchungsbogen	5 358 80		10 201 95
212493 SPERRKONTO ALFRED RAHN	11.11.38	ST.2.-- VERKAUF FREIBURGER FRS.15.- LOSE V.1902 1 ST.- HFL. 5.15 = HFL. 10.30 A 135.70 AM 10.11./BLN.		13.11.	11.20
		Gesamt-Konto-Umsätze bis einschl. heute	[illegible]		[illegible]

Nr. 459. D. u. F. dreiteilig
803153
Durchschreibeformular D.R.G.M.

Commerz- und Privat-Bank

Aktiengesellschaft

Absender:
Commerz- und Privat-Bank Aktiengesellschaft
Filiale Fürth (Bayern), Hindenburgstr. 7

21249 3
Herrn

Alfred R a h n,
Kaufmann
Zu Hd. Frau Dr. Lilli Rahn
F ü r t h i/By.
~~Königstr. 129~~
Adolf Hitlerstr. 26

Wir überreichen Ihnen unseren **Buchungsbogen Nr.** 10

F

Ihrer Rechnung mit uns zur gefl. Bedienung und bitten folgendes zu beachten:

1. Dieser Bogen enthält sämtliche Umsätze vom heutigen Tage. Eingang der Rimessen vorbehalten.
2. **Etwaige Abweichungen gegen Ihre Buchungen bitten wir uns sofort mitzuteilen.**
3. Die Buchungsbogen bitten wir sorgfältig aufzubewahren. Beim Kontoabschluß erhalten Sie lediglich eine Abschluß-Rechnung.
4. Um Verzögerungen im Geldverkehr zu vermeiden, empfehlen wir, auf Ihren Briefbogen und Rechnungen **unser Institut als Bankverbindung** anzugeben und Ihre Geschäftsfreunde anzuweisen, alle Zahlungen über das bei uns geführte Konto zu regulieren.

Sperrkonto

Commerz- und Privat-Bank
Aktiengesellschaft
Filiale Fürth

Konto	Datum	Geschäftsvorgang	Soll	Wert	Haben
		Übertrag vom letzten Buchungsbogen	6 358 80		8 201 96
212493 S.K.	28.10.38	Ü.-V/KÜNDIG.-KTO.		30.10.	2.000.--
		Gesamt-Konto-Umsätze bis einschl. heute	6358.80	h	10201.96

Nr. 459. D. u. F. dreiteilig
803153

Durchschreibeformular D.R.G.M.

Commerz- und Privat-Bank
Aktiengesellschaft
Filiale Fürth

Giro-Konto bei der Reichsbank
Postscheckkonto: Nürnberg 90 22
Drahtanschrift: HANSEATIC
Fernsprecher: Sa. 728 21

F

Herrn
212493 Alfred Rahn
F Kaufmann

Fürth i.B.

Königstr. 129

~~Auswanderer~~-Sperrkonto

Buchungsbogen Nr. 9

in Rechnung mit der Commerz- und Privat-Bank Aktiengesellschaft Filiale Fürth. Dieser Bogen enthält sämtliche Aufgaben vom heutigen Tage an Sie.
Etwaige Abweichungen gegen Ihre Buchungen bitten wir uns sofort mitzuteilen. Eingang der Rimessen vorbehalten.

Konto	Datum	Geschäftsvorgang	Soll	Wert	Haben
		Übertrag vom letzten Buchungsbogen	4 858 80		8 201 96
212493	22.10.38	QUITTUNG LT.GEN. II C 3A/10085 4	1 500 00	21.10.	
		Gesamt-Konto-Umsätze bis einschl. heute			

Commerz- und Privat-Bank
Aktiengesellschaft
Filiale Fürth

Wir empfehlen,
auf Ihren Briefbogen und Rechnungen
unser Institut als Bankverbindung anzugeben
und Ihre Geschäftsfreunde anzuweisen, alle Zahlungen über das bei uns geführte Konto zu regulieren.

Form. Nr. 459. D.u.F. dreiteilig (15000. 8. 37. T. D. u. V.)

Durchschreibeformular D.R.G.M.

Commerz- und Privat-Bank
Aktiengesellschaft
Filiale Fürth

Giro-Konto bei der Reichsbank
Postscheckkonto: Nürnberg 90 22
Drahtanschrift: HANSEATIC
Fernsprecher: Sa. 728 21

Auswanderer-Sperrkonto

Buchungsbogen Nr. 8

Herrn
Alfred Rahn
Kaufmann
21249 Für Fa. Fr. Dr. Gisi Rahn
Fürth i.B.

~~Konradstr. 129~~
Adolf Hitlerstr. 26

in Rechnung mit der Commerz- und Privat-Bank Aktiengesellschaft Filiale Fürth. Dieser Bogen enthält sämtliche Aufgaben vom heutigen Tage an Sie.
Etwaige Abweichungen gegen Ihre Buchungen bitten wir uns sofort mitzuteilen.

Eingang der Rimessen vorbehalten.

Konto	Datum	Geschäftsvorgang	Soll	Wert	Haben
		Übertrag vom letzten Buchungsbogen	4 737 50		8 201 96
21249 AUSWANDERER SPERRKTO	13.10.38	V/STÄDT.STEUERAMT,FÜRTH	321 30	12.10.	
		Gesamt-Konto-Umsätze bis einschl. heute	4058.80		8201.96

Wir empfehlen,
auf Ihren Briefbogen und Rechnungen
unser Institut als Bankverbindung anzugeben
und Ihre Geschäftsfreunde anzuweisen, alle Zahlungen über das bei uns geführte Konto zu regulieren.

Commerz- und Privat-Bank
Aktiengesellschaft
Filiale Fürth

Form. Nr. 459. D. u. F. dreiteilig
(15000. 8. 37. T. D. u. V.)

Durchschreibeformular D.R.G.M.

Commerz- und Privat-Bank
Aktiengesellschaft
Filiale Fürth

Giro-Konto bei der Reichsbank
Postscheckkonto: Nürnberg 90 22
Drahtanschrift: HANSEATIC
Fernsprecher: Sa. 728 21

Herrn
1249 Alfred Rahn
F Kaufmann

Fürth i.B.

Königstr. 129

Auswanderer-Sperrkonto

Buchungsbogen Nr. 1

in Rechnung mit der Commerz- und Privat-Bank Aktiengesellschaft Filiale Fürth. Dieser Bogen enthält sämtliche Aufgaben vom heutigen Tage an Sie.
Etwaige Abweichungen gegen Ihre Buchungen bitten wir uns sofort mitzuteilen. Eingang der Rimessen vorbehalten.

Konto	Datum	Geschäftsvorgang	Soll	Wert	Haben
		Übertrag vom letzten Buchungsbogen	4 237 50		4 245 55
212493 F AUSW.SP.KTO.	26.9.38.	UEBERTR.V/DEPOS.KTO.		24.9.	3.958.31
212493	26.9.38	QUITTUNG	300.00	24.9.	

Gesamt-Konto-Umsätze bis einschl. heute | 4 537.50 | | 4 203.86

Commerz- und Privat-Bank
Aktiengesellschaft
Filiale Fürth

Wir empfehlen,
auf Ihren Briefbogen und Rechnungen
unser Institut als Bankverbindung anzugeben
und Ihre Geschäftsfreunde anzuweisen, alle Zahlungen über das bei uns geführte Konto zu regulieren.

Form. Nr. 459. D. u. F. dreiteilig (15000. 8. 37. T. D. u. V.)
Durchschreibeformular D.R.G.M.

Commerz- und Privat-Bank
Aktiengesellschaft
Filiale Fürth

Giro-Konto bei der Reichsbank
Postscheckkonto: Nürnberg 90 22
Drahtanschrift: HANSEATIC
Fernsprecher: Sa. 728 21

F

Herrn
21249 fred Rahn
F 3 Kaufmann

Fürth i.B.

Königstr. 129

Auswanderer-Sperrkonto

Buchungsbogen Nr. 6

in Rechnung mit der Commerz- und Privat-Bank Aktiengesellschaft Filiale Fürth. Dieser Bogen enthält sämtliche Aufgaben vom heutigen Tage an Sie.
Etwaige Abweichungen gegen Ihre Buchungen bitten wir uns sofort mitzuteilen. Eingang der Rimessen vorbehalten.

Konto	Datum	Geschäftsvorgang	Soll	Wert	Haben
		Übertrag vom letzten Buchungsbogen	3.037.50		4.243.65
21249/3	24.9.38	QUITTUNG	1 200 00	23.9.	
			4.237.50	R	4243.65

Gesamt-Konto-Umsätze bis einschl. heute

Commerz- und Privat-Bank
Aktiengesellschaft
Filiale Fürth

Wir empfehlen,
auf Ihren Briefbogen und Rechnungen
unser Institut als Bankverbindung anzugeben
und Ihre Geschäftsfreunde anzuweisen, alle Zahlungen über das bei uns geführte Konto zu regulieren.

Form. Nr. 459. D. u. F. dreiteilig (15000. 8. 37. T. D. u. V.)

Durchschreibeformular D.R.G.M.

Commerz- und Privat-Bank
Aktiengesellschaft
Filiale Fürth

Giro-Konto bei der Reichsbank
Postscheckkonto: Nürnberg 90 22
Drahtanschrift: HANSEATIC
Fernsprecher: Sa. 728 21

Auswanderer-Sperrkonto

F

Herrn
Alfred Rahn
Kaufmann

Fürth i.B.

Königstr. 129

Buchungsbogen Nr. 5

in Rechnung mit der Commerz- und Privat-Bank Aktiengesellschaft Filiale Fürth. Dieser Bogen enthält sämtliche Aufgaben vom heutigen Tage an Sie.
Etwaige Abweichungen gegen Ihre Buchungen bitten wir uns sofort mitzuteilen. Eingang der Rimessen vorbehalten.

Konto	Datum	Geschäftsvorgang	Soll	Wert	Haben
		Übertrag vom letzten Buchungsbogen	3.000.00		4.243.65
212493	18.8.38	W/DR.KARL GEPPERT, NBG. LT.DEV.GEN.II C3-78481 v.15.8.	37.50	17.8.	

Gesamt-Konto-Umsätze bis einschl. heute

Commerz- und Privat-Bank
Aktiengesellschaft
Filiale Fürth

Wir empfehlen,
auf Ihren Briefbogen und Rechnungen
unser Institut als Bankverbindung anzugeben
und Ihre Geschäftsfreunde anzuweisen, alle Zahlungen über das bei uns geführte Konto zu regulieren.

Form. Nr. 459. D. u. F. dreiteilig (15000. 8. 37. T. D. u. V.)

Durchschreibeformular D.R.G.M.

Commerz- und Privat-Bank
Aktiengesellschaft
Filiale Fürth

Giro-Konto bei der Reichsbank
Postscheckkonto: Nürnberg 90 22
Drahtanschrift: HANSEATIC
Fernsprecher: Sa. 728 21

F

Herrn
Alfred Rahn
Kaufmann

Fürth i.B.

Königstr. 129

Auswanderer-Sperrkonto

Buchungsbogen Nr. 4

in Rechnung mit der Commerz- und Privat-Bank Aktiengesellschaft Filiale Fürth. Dieser Bogen enthält sämtliche Aufgaben vom heutigen Tage an Sie.
Etwaige Abweichungen gegen Ihre Buchungen bitten wir uns sofort mitzuteilen. Eingang der Rimessen vorbehalten.

Konto	Datum	Geschäftsvorgang	Soll	Wert	Haben
		Übertrag vom letzten Buchungsbogen	1 500 00		4 243 65
21249	15.8.38	QUITTUNG	1.500.00	13.8.	

Commerz- und Privat-Bank
Aktiengesellschaft
Filiale Fürth

Giro-Konto bei der Reichsbank
Postscheckkonto: Nürnberg 90 22
Drahtanschrift: HANSEATIC
Fernsprecher: Sa. 728 21

Herrn
1249 Alfred Rahn
Kaufmann

Fürth i.B.
Königstr. 129

Auswanderer-Sperrkonto

Buchungsbogen Nr. 3

in Rechnung mit der Commerz- und Privat-Bank Aktiengesellschaft Filiale Fürth. Dieser Bogen enthält sämtliche Aufgaben vom heutigen Tage an Sie.
Etwaige Abweichungen gegen Ihre Buchungen bitten wir uns sofort mitzuteilen. Eingang der Rimessen vorbehalten.

Konto	Datum	Geschäftsvorgang	Soll	Wert	Haben
		Übertrag vom letzten Buchungsbogen	1.500.00		2.000.00
212493	8.8.38	Ü.-V/KÜNDIG.-KTO.		30.7.	2.243.65
		Gesamt-Konto-Umsätze bis einschl. heute			

Commerz- und Privat-Bank
Aktiengesellschaft
Filiale Fürth

Wir empfehlen,
auf Ihren Briefbogen und Rechnungen
unser Institut als Bankverbindung anzugeben
und Ihre Geschäftsfreunde anzuweisen, alle Zahlungen über das bei uns geführte Konto zu regulieren.

Form. Nr. 459. D. u. F. dreiteilig (15000. 8. 37. T. D. u. V.)

Durchschreibeformular D.R.G.M.

Commerz- und Privat-Bank
Aktiengesellschaft
Filiale Fürth

Giro-Konto bei der Reichsbank
Postscheckkonto: Nürnberg 90 22
Drahtanschrift: HANSEATIC
Fernsprecher: Sa. 728 21

F

2/124
F

Herrn
Alfred Rahn
Kaufmann

Fürth i.B.

Königstr. 129

Auswanderersperrkonto

Buchungsbogen Nr. 2

in Rechnung mit der Commerz- und Privat-Bank Aktiengesellschaft Filiale Fürth. Dieser Bogen enthält sämtliche Aufgaben vom heutigen Tage an Sie.
Etwaige Abweichungen gegen Ihre Buchungen bitten wir uns sofort mitzuteilen. Eingang der Rimessen vorbehalten.

Konto	Datum	Geschäftsvorgang	Soll	Wert	Haben
		Übertrag vom letzten Buchungsbogen	1 500 00		
212493 Alfred Rahn Auswanderersperrkonto	20.7.38	Saldo Vortrag		30.6.	2.000.--

Commerz- und Privat-Bank
Aktiengesellschaft

F

Absender:
Commerz- und Privat-Bank Aktiengesellschaft
Filiale Fürth (Bayern), Hindenburgstr. 7

212493
Herrn Alfred Rahn,
Fürth i.B.,
Königstrasse 129

Wir überreichen Ihnen unseren **Buchungsbogen Nr.** 1
Ihrer Rechnung mit uns zur gefl. Bedienung und bitten folgendes zu beachten:

1. **Dieser** Bogen enthält sämtliche Umsätze vom heutigen Tage. Eingang der Rimessen vorbehalten.
2. **Etwaige Abweichungen gegen Ihre Buchungen bitten wir uns sofort mitzuteilen.**
3. Die Buchungsbogen bitten wir sorgfältig aufzubewahren. Beim Kontoabschluß erhalten Sie lediglich eine Abschluß-Rechnung.
4. Um Verzögerungen im Geldverkehr zu vermeiden, empfehlen wir, auf Ihren Briefbogen und Rechnungen **unser Institut als Bankverbindung** anzugeben und Ihre Geschäftsfreunde anzuweisen, alle Zahlungen über das bei uns geführte Konto zu regulieren.

Commerz- und Privat-Bank
Aktiengesellschaft
Filiale Fürth

Auswanderer Sperrkonto

Konto	Datum	Geschäftsvorgang	Soll	Wert	Haben
		Übertrag vom letzten Buchungsbogen			
313493	19.7.38	QUITTUNG LT.DEV.GEN.NBG.V.9.7.38 NO.1103-63828	1.500.00	18.7.	
		Gesamt-Konto-Umsätze bis einschl. heute	1500.—	1/2	

Nr. 459. D. u. F. dreiteilig
803153
Durchschreibeformular D.R.G.M.

Commerz- und Privat-Bank
Aktiengesellschaft
Filiale Fürth

Giro-Konto bei der Reichsbank
Postscheckkonto: Nürnberg 90 22
Drahtanschrift: HANSEATIC
Fernsprecher: Sa. 728 21

F

Herrn
Alfred Rahn
Kaufmann

Fürth i.B.

Königstr. 129

Buchungsbogen Nr. –/

in Rechnung mit der Commerz- und Privat-Bank Aktiengesellschaft Filiale Fürth. Dieser Bogen enthält sämtliche Aufgaben vom heutigen Tage an Sie.
Etwaige Abweichungen gegen Ihre Buchungen bitten wir uns sofort mitzuteilen. Eingang der Rimessen vorbehalten.

Konto	Datum	Geschäftsvorgang	Soll	Wert	Haben
		Übertrag vom letzten Buchungsbogen			
212493	27.6.38	U.-V/DEPOS.-KTO.		24.6.	2.000.--
		Gesamt-Konto-Umsätze bis einschl. heute			

Commerz- und Privat-Bank
Aktiengesellschaft
Filiale Fürth

Wir empfehlen,
auf Ihren Briefbogen und Rechnungen
unser Institut als Bankverbindung anzugeben
und Ihre Geschäftsfreunde anzuweisen, alle Zahlungen über das bei uns geführte Konto zu regulieren.

Form. Nr. 459. D. u. F. dreiteilig (15000. 8. 37. T. D. u. V.)

Durchschreibeformular D. R. G. M.

Test-
gen

Alle 24.11.38
auf tägl
übersetzen

KOMMERZIENRAT
HUGO BECHMANN

TELEGRAMM-ADRESSE:
BECHMANN, BERLIN, DARMSTÄDTER STR. 7
POSTSCHECKKONTO: BERLIN 101910
TELEFON: J 2 OLIVA 6921

BERLIN W 15,
DARMSTÄDTER STR. 7

Commerz- und Privat-Bank
Aktiengesellschaft
Filiale Fürth
Fernruf 72821

Fürth i. B., den 27. Dezember 1938

Absender:
Commerz- und Privat-Bank, Aktiengesellschaft,
Filiale Fürth (Bayern), Hindenburgstr. 7

Herrn

Alfred R a h n

F ü r t h

Wir beehren uns, Ihnen hiermit die Abrechnung Ihres ~~Festgeld-Kto~~ ~~Kündigungs-Kto~~ Sperr-Konto per 24.Dez.1938 zu überreichen.

Den Saldo von
RM 23.172.50 zu Ihren Gunsten
~~übertragen wir weisungsgemäß Schreiben~~
übertragen wir Va. 24.12. auf Ihre lfd. Rechnung

Heil Hitler!

Commerz- und Privat-Bank
Aktiengesellschaft
Filiale Fürth

1938 Monat	Tag		Debet / Credit		Tage	Zinszahlen	RMk.	Pf.
Sept.	24	Per Saldovortrag	C	23000.—	90	2700		
Dez.	24	Per Zinsen lt. Konto	C	172.50		3%	1	50
			C	23172.50				
	24	An Ute. ord.	D	23172.50				
				—	—			

Irrtum vorbehalten.
Fürth i.B., den 28. DEZ. 1938 19 ___
Commerz- und Privat-Bank
Aktiengesellschaft
Filiale Fürth.

Commerz- und Privat-Bank
Aktiengesellschaft

An Herrn
Alfred Rahn
Fürth

Wertpapier-Abrechnung.

lo.11/Bln. / .....
Tag des Geschäftsabschlusses / Geschäftsnummer

Fürth, den 11. November 1938

Wir **übernahmen von Ihnen** auf Grundlage unserer Geschäftsbedingungen

St.2.-- Freiburger Frs.15.-
Lose v.19o2
1St.= hfl. 5,15
= hfl.1o,3o à 135,7o

Den Devisenbetrag führten wir am 9.11.an die Reichsbank ab.

			Haben
à 6,95	RM	13.9o	13.9o
Zinsen			
Abwickl.-Geb.		-.--	
Provision		1.5o	
Maklergeb.		-.--	
Börsenumsatzsteuer		-.1o	
Sendespesen		1.1o	2.7o
Wert 13.11.38	RM		11.2o

wofür wir Sie wie vorstehend **erkennen.**

Für die Wertpapiere **belasten** wir Sie mit dem Nennbetrage auf Streifband-Girosammel-**Depotkonto.**

Bei Geschäften in inländischen Wertpapieren, die an dem Börsenplatz, an dem das betreffende Geschäft zur Ausführung gelangt, nicht amtlich notiert werden, treten wir als Eigenhändler auf.

-. RM 1o Rpf.
Börsenumsatzsteuer verrechnet

Commerz- und Privat-Bank
Aktiengesellschaft
Filiale Fürth

Form. Nr. 208 F ½
80223

geprüft von:

Heftrand

Quittung

242989 ✻

Wir empfingen
von FrauDr.Lilli Rahn,Fürth,
Adolf Hitlerstr.26,
als Bevollmächt.d.Herrn Alfred Rahn

für Rechnung von
do.

zur Verwendung für Ablieferung.

St. 2	Freiburger Frs.15 Lose v.1902, Ser. 246, Nr.20/21 = 2 St.	

Fürth, den 26.Oktober 1938.

Commerz- und Privat-Bank
Aktiengesellschaft
Filiale Fürth

Form. Nr. 496 F — 1
50 000. 4. 37. DRP. Gebr. M.)

Intentional Second Exposure

Quittung

242989 ✻

Wir empfingen
von Frau Dr. Lilli Rahn, Fürth,
Adolf Hitlerstr. 26,
als Bevollmächt. d. Herrn Alfred Rahn

für Rechnung von
do.

zur Verwendung für Ablieferung.

St. 2	Freiburger Prs. 15 Lose v. 1902, Ser. 246, Nr. 20/21 = 2 St.	

Fürth, den 26. Oktober 1938.

Commerz- und Privat-Bank
Aktiengesellschaft
Filiale Fürth

Form. Nr. 496 F — 1
50 000. 4. 37. DRP. Gebr. M.)

Commerz- und Privat-Bank
Aktiengesellschaft
Filiale Fürth

27.10.38

8000.- fest
2000.- Übertrag auf Kgl. Kundbr.

Herrn

Alfred Rahn

F ü r t h

Fürth, den 25. Oktober 1938

Sperr-Conto

Die uns fest überlassenen

RM 10.075.--

werden am 30.10.38 fällig. Wir sind gern bereit, das Geld für die Zeit vom 30.10.38 bis 30.1.39 zum Zinssatz von 3% weiterhin fest hereinzunehmen.

Wir bitten höflichst um Nachricht, falls Sie über den Betrag anderweitig verfügen möchten. **Sollten wir bis zum** 29.10.38 **von Ihnen keine Antwort erhalten haben, nehmen wir Ihr Einverständnis mit unserem Angebot an.**

Commerz- und Privat-Bank
Aktiengesellschaft
Filiale Fürth

Form. Nr. 232 D u. F¹
20000 H. Schm.

Commerz- und Privat-Bank
Aktiengesellschaft
Filiale Fürth

Fürth i. B., den [illegible] 19[illegible]

Reklamationen sind ausschließlich an die Direktion zu richten, andernfalls keine Verantwortung für Erledigung derselben übernommen wird.

[illegible]

Wir beehren uns, Ihnen hiermit den Auszug Ihrer Rechnung zu überreichen, abgeschlossen per [illegible] mit einem Saldo von

RMk. [illegible] **zu** [illegible] **Gunsten.**

Wir bitten um Prüfung und Bestätigung des Saldos unter Benützung des beifolgenden Formulares und empfehlen uns Ihnen

Hochachtungsvoll

Commerz- und Privat-Bank
Aktiengesellschaft
Filiale Fürth

[illegible]

19 [illegible] Manat	Tag		Debet / Credit		Tage	DEBET Zinszahlen	DEBET RMk. Pf.	CREDIT Zinszahlen	CREDIT RMk. Pf.
[illegible]	[illegible]	[illegible]	[illegible]	[illegible]	[illegible]	[illegible]	[illegible]	[illegible]	[illegible]

Irrtum vorbehalten.
Fürth i. B., den [illegible] 19[illegible]
Commerz- und Privat-Bank
Aktiengesellschaft
Filiale Fürth

Commerz- und Privat-Bank
Aktiengesellschaft
Filiale Fürth

Herrn

Alfred Rahn

Fürth

Kündigungs-Konto

Fürth , den 23. September 1938

Die uns fest überlassenen

RM 23.000.--

werden am 24.9.38 fällig. Wir sind gern bereit, das Geld

für die Zeit vom 24.9.38 bis 24.12.38

zum Zinssatz von ~~3%~~ 3%

weiterhin fest hereinzunehmen.

Wir bitten höflichst um Nachricht, falls Sie über den Betrag anderweitig verfügen möchten. **Sollten wir bis zum** 28. September 1938 **von Ihnen keine Antwort erhalten haben, nehmen wir Ihr Einverständnis mit unserem Angebot an.**

Commerz- und Privat-Bank
Aktiengesellschaft
Filiale Fürth

Form. Nr. 232 D u. F I
20000 H. Schm.

Commerz- und Privat-Bank
Aktiengesellschaft
Filiale Fürth

Fürth i. B., den 23. September 1938

Reklamationen sind ausschließlich an die Direktion zu richten, andernfalls keine Verantwortung für Erledigung derselben übernommen wird.

Herrn Alfred Rahm
Fürth

Wir beehren uns, Ihnen hiermit den Auszug Ihrer Rechnung zu überreichen, abgeschlossen per 24 September 1938 mit einem Saldo von

RMk. 43.000.– **zu** Ihren **Gunsten.**

Wir bitten um Prüfung und Bestätigung des Saldos unter Benützung des beifolgenden Formulares und empfehlen uns Ihnen

Hochachtungsvoll

Commerz- und Privat-Bank
Aktiengesellschaft
Filiale Fürth

Kündigungs-Konto

1938 Monat	Tag		Debet / Credit		Tage	DEBET Zinszahlen	DEBET RMk. Pf.	CREDIT Zinszahlen	CREDIT RMk. Pf.
Juni	30	Per Saldovortrag	C	36737,96	1	3% v. RM 36.719.64			
Sept.	24	Per Zinsenkonto	C	214,35	1	v. 24.6.–	24.939		275,40
"	13	An Kasse	C	36952,31	1				
"	13	An Kasse	D	9994,–	1	RM 9994. zurück. 3½%			18,35
"	24	An Konto ord.	C	26958,31	1				
Sept	24	An Konto ord.	D	3958,31	1				257,05
			C	23000,–	1	RM 9994. zurück. 3½%			
						v. 13.8.–	24.9.38		42,70
									214,35

Irrtum vorbehalten.
Fürth i. B., den 23 September 1938
Commerz- und Privat-Bank
Aktiengesellschaft
Filiale Fürth

Commerz- und Privat-Bank
Aktiengesellschaft
Filiale Fürth

Belastung.

Fürth, 13. August 1938

Herrn Alfred R a h n , F ü r t h i.B. Gesperrtes Konto.

Debet (Soll)	Wert-stellung	Wir belasten Sie mit:
RM 9.994.--	13.8.	w/ Überweisung an Finanzamt Fürth Gen. D. Nbg. Nr.II C 3 - 65519

Memor. Fol.....

Staffel Fol.....

Commerz- und Privat-Bank
Aktiengesellschaft
Filiale Fürth

Commerz- und Privat-Bank
Aktiengesellschaft
Filiale Fürth

Herrn

Alfred Rahn

Fürth

Auswanderersperrkonto

Fürth, den 4. August 1938

Die uns fest überlassenen

RM 12.243.65

werden am 30. Juli 1938 fällig. Wir sind gern bereit, das Geld für die Zeit vom 30.7.38 bis ~~30.10.38~~ 30.10.38 zum Zinssatz von ~~2½%~~ 3% weiterhin fest hereinzunehmen.

Wir bitten höflichst um Nachricht, falls Sie über den Betrag anderweitig verfügen möchten. **Sollten wir bis zum** 9. August 1938 **von Ihnen keine Antwort erhalten haben, nehmen wir Ihr Einverständnis mit unserem Angebot an.**

Commerz- und Privat-Bank
Aktiengesellschaft
Filiale Fürth

am 6/8 angegeben, daß 10000.– fest zu 3% auf 3 Mon. bleiben Rest auf Kgl. Kündigungskonto

Form. Nr. 232 D u. F¹
20000 H. Schm.

Commerz- und Privat-Bank
Aktiengesellschaft
Filiale Fürth

Fürth i. B., den 4. August 1938

Reklamationen sind ausschließlich an die Direktion zu richten, andernfalls keine Verantwortung für Erledigung derselben übernommen wird.

Herrn Alfred Rahm

Fürth

Wir beehren uns, Ihnen hiermit den Auszug Ihrer Rechnung zu überreichen, abgeschlossen per 30. Juli 1938 mit einem Saldo von

RMk. 12.243.65 **zu** Ihren **Gunsten.**

Wir bitten um Prüfung und Bestätigung des Saldos unter Benützung des beifolgenden Formulares und empfehlen uns Ihnen

Hochachtungsvoll

Commerz- und Privat-Bank
Aktiengesellschaft
Filiale Fürth

19 38 Monat	Tag		Debet / Credit		Tage	DEBET Zinszahlen	DEBET RMk.	DEBET Pf.	CREDIT Zinszahlen	CREDIT RMk.	CREDIT Pf.
April	30	Per Saldovortrag	C	12.152.50	90	1			10936	1	
Juli	30	Per Zinsen wie	A	91.15				3 %		91.	15
			C	12243.65 ✓							

Irrtum vorbehalten.
Fürth i. B., den 4. AUG. 1938 19
Commerz- und Privat-Bank
Aktiengesellschaft
Filiale Fürth

Commerz- und Privat-Bank

Aktiengesellschaft

Filiale Fürth

Absender:
Commerz- und Privat-Bank Aktiengesellschaft
Filiale Nürnberg, Königstr. 21

Herrn

Alfred Rahn

z.Hd. Frau Lilli Rahn

Fürth

Adolf Hitlerstrasse 26

Depotauszüge erteilen wir nur am 31. Dezember j. J.

Datum des Poststempels.

Wir beehren uns, Ihnen

anbei den Auszug / Abschluß Ihrer Rechnung per 30. Juni 1938, abschließend mit einem Saldo von

gesperrtes Conto " " (Künd.-Cto.) Reichsmark 2.000.-- zu Ihren Gunsten
48.951.21 Gunsten
" "
" "
" "
" "
" "
" "

Ein Depot in Wertpapieren, fremden Geldsorten und sonstigen Wertgegenständen besteht nicht.

zu überreichen.

Zu Kontrollzwecken bitten wir Sie, der auf **anhängendem Vordruck angegebenen Stelle** zu bestätigen, daß Sie mit vorstehendem Saldo übereinstimmen, oder mitzuteilen, ob und welche Beanstandungen Sie haben.

Zur Unterstützung unserer Kontrollmaßnahmen und im gegenseitigen Interesse wollen Sie sich für die Einsendung der **Bestätigung** oder Ihrer **Beanstandungen ausschließlich des anliegenden Briefumschlages** bedienen.

Commerz- und Privat-Bank
Aktiengesellschaft
Filiale Fürth

Konto-Auszug
Zinsen-Rechnung
Depot-Auszug (nur per 31. Dezember)
Briefumschlag

Nr. 2 D u. F
804152

Vorsitzer des Aufsichtsrats: Friedrich Reinhart
Vorstand: Eugen Bandel, Eugen Boode, Paul Marx, Joseph Schilling Stellvertretend: Harry Kühne, Ernst Lincke

Zinsen-Rechnung

für

Herrn

Alfred Rahn

Fürth

Auswandererguthaben

Konto-Nr.: 212493

von der **Commerz- und Privat-Bank**
Aktiengesellschaft

Filiale Fürth

Fälligkeit 1938	S.	H.	Betrag	Tage	Zinszahlen Soll	Zinszahlen Haben
[illegible]		6	2000-	6		12

Form. Nr. 491 D. u. F.
(100 000. 5. 37. RB)

Herrn Alfred Rahn, Fürth ~~Auswanderungsrecht~~ gesperrt konto

Abschluß-Rechnung für Konto Nr. 212493 Blatt Nr. 21

per 30. Juni 1938

		Soll	Haben
1 % **Habenzinsen** a/Zinszahlen 120	-.35		
% " "			
% " "			-.35
% **Sollzinsen** a/Zinszahlen			
% " "			
% " "			
% **-Provision**			
%			
%			
%			
%			
%			
% **Umsatz-Provision**			
Porto und sonstige Spesen		-.35	
Umsatz bis zum Abschlußtag			2000.-
Zwischen-Addition		-.35	2000.35
Saldo, den wir auf neue Rechnung vorgetragen haben, und zwar		2000.-	
Wert: 30 6. 38		2000.35	2000.35

Irrtum vorbehalten

Fürth, 15. Juli 1938

Commerz- und Privat-Bank
Aktiengesellschaft
Filiale Fürth

Form. Nr. 107 D. u. F.
(200 000 5. 37. RB.)

Commerz- und Privat-Bank
Aktiengesellschaft
Filiale Fürth (Bayern)

An Nr. 2124931

Herrn

Alfred Rahn

p.Adr. Frau Lilli Rahn
Fürth

Adolf Hitlerstrasse 26

Fürth (Bayern), den 15. Juli 1938 103
Hindenburgstr. 7

gesperrtes Conto

Zwecks Abstimmung teilen wir Ihnen mit, daß Ihr Depositen-Guthaben bei uns

am 30. Juni 1938

RM 48.872.11

zuzüglich RM 79.10 Zinsen

zusammen RM 48.951.21

betragen hat. Irrtum vorbehalten!

Wir bitten Sie, zu Kontrollzwecken der auf anhängendem Vordruck angegebenen Stelle zu bestätigen, daß Sie mit vorstehendem Saldo übereinstimmen, oder mitzuteilen, ob und welche Beanstandungen Sie haben.

Für die Einsendung der Bestätigung oder Ihrer Beanstandungen wollen Sie sich ausschließlich des anliegenden Freiumschlages bedienen.

~~Ferner bitten wir, Ihr Depositenbuch möglichst bald an unserer Kasse vorzulegen, damit wir die Zinsen eintragen können.~~

Hochachtungsvoll

Commerz- und Privat-Bank
Aktiengesellschaft
Filiale Fürth (Bayern)

Freiumschlag.

Form. Nr. 264 D u. F
50C 5. 33 CPB

Commerz- und Privat-Bank

Aktiengesellschaft

Wir machen darauf aufmerksam, daß unsere „Allgemeinen Geschäftsbedingungen" grundlegend umgearbeitet worden sind.
Commerz- und Privat-Bank
Aktiengesellschaft

Die nachstehenden

Allgemeinen Geschäftsbedingungen

(herausgegeben von der Wirtschaftsgruppe Privates Bankgewerbe — Centralverband des Deutschen Bank- und Bankiergewerbes — Fassung vom **Dezember 1937**) werden Ihnen zur gefälligen Kenntnisnahme übersandt.

I. Allgemeines.

Das Geschäftsverhältnis zwischen Kunden und Bank ist ein Vertrauensverhältnis. Die Bank stellt ihrem Kunden ihre Geschäftseinrichtungen zur Erledigung verschiedenartigster Aufträge zur Verfügung. Der Kunde darf sich darauf verlassen, daß die Bank seine Aufträge mit der Sorgfalt eines ordentlichen Kaufmanns erledigt und dabei das Interesse des Kunden wahrt, soweit sie dazu im Einzelfall imstande ist. Die Mannigfaltigkeit der Geschäftsvorfälle, ihre große Zahl und die Schnelligkeit, mit der sie zumeist erledigt werden müssen, machen die Aufstellung bestimmter allgemeiner Regeln erforderlich, an die sich beide Teile zu halten haben. Nur so können Kunde und Bank wissen, was unter ihnen rechtens ist. Nur so können die beiderseitigen Belange und Risiken und die Entgelte des Kunden für die Leistungen der Bank in angemessener Weise gegeneinander abgewogen werden.

1. (1) Die der Bank bekanntgegebenen **Unterschriften** gelten bis zum schriftlichen Widerruf, und zwar auch dann, wenn die Zeichnungsberechtigten in einem öffentlichen Register eingetragen sind und eine Aenderung veröffentlicht wird. Der Kunde hat Aenderungen in seiner **Verfügungsfähigkeit** (z. B. Verheiratung der Kontoinhaberin, Eintritt der Volljährigkeit) und seiner Anschrift unverzüglich schriftlich anzuzeigen.

(2) Schriftliche Mitteilungen der Bank gelten nach dem gewöhnlichen Postlauf als zugegangen, wenn sie an die letzte der Bank bekanntgewordene **Ansehrift** abgesandt worden sind. Die Absendung wird vermutet, wenn sich ein Abdruck oder ein abgezeichneter oder mit Absendungsvermerk versehener Durchschlag des betreffenden Briefes im Besitz der Bank befindet.

2. Unterhält der Kunde **mehrere Konten,** so bildet jedes Konto ein selbständiges Kontokorrent. Der Kunde kann Forderungen gegen die Bank nur mit Verbindlichkeiten in derselben Währung und nur soweit **aufrechnen,** als die Bank die Forderungen anerkennt. Bevorrechtigte Forderungen kann die Bank trotz Einstellung ins Kontokorrent selbständig geltend machen.

3. (1) **Währungskredite** sind in der Währung zurückzuzahlen, in der die Bank sie gegeben hat. Zahlungen in anderer Währung gelten als Sicherheitsleistung. Die Bank ist jedoch berechtigt, den Währungskredit jederzeit in Reichsmark umzuwandeln.

(2) Die Inhaber von **Währungsguthaben** tragen anteilig alle wirtschaftlichen und rechtlichen Nachteile und Schäden, die das im Auslande unterhaltene Gesamtguthaben der Bank in der entsprechenden Währung als Folge von höherer Gewalt, Krieg, Aufruhr oder ähnlichen Ereignissen oder durch von der Bank nicht verschuldete Zugriffe Dritter im Auslande oder im Zusammenhang mit Verfügungen von hoher Hand des In- oder Auslandes treffen sollten.

4. (1) Während der Geschäftsverbindung ist die Bank unwiderruflich befugt, **Geldbeträge** für den Kunden **entgegenzunehmen.** Den Auftrag, einem Kunden einen Geldbetrag zur Verfügung zu stellen oder zur Verfügung zu halten, darf die Bank durch Gutschrift des Betrages auf dem Konto des Kunden ausführen, wenn ihr nicht ein anderweitiger Verwendungszweck aus dem Auftrag ersichtlich ist.

(2) Bei Aufträgen zur Auszahlung oder Ueberweisung von Geldbeträgen darf die Bank die **Art der Ausführung** mangels genauer Anweisung nach bestem Ermessen bestimmen.

(3) Gutschriften, die infolge eines Irrtums, eines Schreibfehlers oder aus anderen Gründen vorgenommen werden, ohne daß ein entsprechender Auftrag vorliegt, darf die Bank durch einfache Buchung rückgängig machen **(stornieren).**

(4) Wenn die Bank zur Vereinfachung des Zahlungsverkehrs ihres Kunden Aufträge zu **wiederkehrenden** oder zu einem bestimmten Zeitpunkt auszuführenden Zahlungen oder **Leistungen** übernimmt, so kann sie wegen der Möglichkeit unabsehbarer Schäden für rechtzeitige Erledigung nicht haften.

5. (1) Hat die Bank im Auftrage des Kunden **Urkunden entgegenzunehmen oder auszuliefern,** so wird sie diese sorgfältig prüfen. Sie haftet nicht für Echtheit, Gültigkeit und Vollständigkeit der Urkunden, ferner nicht für richtige Auslegung und Uebersetzung, auch nicht für Art, Menge und Beschaffenheit in den Urkunden erwähnter Waren.

(2) Hat die Bank auf Grund eines Akkreditivs, Kreditbriefs oder sonstigen Ersuchens Zahlungen zu leisten, so darf sie an denjenigen zahlen, den sie nach sorgfältiger Prüfung seines Ausweises als **empfangsberechtigt** ansieht.

(3) Werden der Bank als Ausweis der Person oder zum Nachweis einer Berechtigung **ausländische Urkunden** vorgelegt, so wird sie sorgfältig prüfen, ob diese zur Legitimation geeignet sind; sie haftet jedoch für die Eignung nicht. Abs. 1 Satz 2 gilt entsprechend.

6. Aufträge jeder Art müssen den Gegenstand des Geschäfts zweifelsfrei erkennen lassen; Abänderungen, Bestätigungen oder Wiederholungen müssen als solche gekennzeichnet sein.

7. Wenn aus **Verzögerungen oder Fehlleitungen** bei der Ausführung **von Aufträgen** oder von Mitteilungen hierüber ein Schaden entsteht, so haftet die Bank lediglich für den Zinsausfall, es sei denn, daß sie im Einzelfall die drohende Gefahr eines darüber hinausgehenden Schadens aus dem Auftrag ersehen mußte. Für einen nur mit einer Wertänderung des Zahlungsmittels begründeten Schaden haftet sie nicht.

8. (1) Den Schaden, der aus **Uebermittlungsfehlern,** Mißverständnissen und Irrtümern im telefonischen, telegrafischen, drahtlosen oder Fernschreiberverkehr mit dem Kunden,

mit Dritten oder mit auswärtigen Stellen der Bank entsteht, trägt der Kunde, sofern der Schaden nicht von der Bank verschuldet ist. Dies gilt auch bei irrtümlich mehrfacher Ausfertigung von Telegrammen.

(2) Die Bank behält sich vor, aus Gründen der Sicherheit des Geschäftsverkehrs bei telegrafisch oder telefonisch eingehenden Aufträgen vor Ausführung auf Kosten des Kunden telegrafisch oder telefonisch eine **Bestätigung einzuholen.**

(3) Telegrafische oder telefonische Mitteilungen der Bank gelten vorbehaltlich **schriftlicher Bestätigung.**

9. (1) Die Bank darf sich **zur Ausführung aller Geschäfte,** wenn sie es nach ihrem besten Ermessen für zweckmäßig hält, **Dritter** (Personen, Firmen, Anstalten oder Behörden) **bedienen.** Folgt sie bei der Auswahl des Dritten einer Weisung des Kunden, so trifft sie keine Haftung; andernfalls haftet sie nur für sorgfältige Auswahl. Die Bank ist jedoch verpflichtet, ihrem Kunden auf Verlangen die etwa bestehenden Ansprüche gegen den Dritten abzutreten.

(2) Bei der Ausführung von **Einzugsaufträgen im Ausland** wird die Bank gleichfalls nach Maßgabe der zur Verfügung stehenden Zeit und Erkundigungsmöglichkeiten die Einzugsstelle sorgfältig auswählen; sie muß jedoch jede Haftung für Zahlungseinstellungen usw. der ausländischen Einzugsstelle und deren Beauftragten ablehnen.

10. Die Bank steht dem Kunden nach bestem Wissen zu allen **bankmäßigen Auskünften** und **Raterteilungen** zur Verfügung. Mit Rücksicht auf die Mannigfaltigkeit der Auskünfte und Ratschläge können diese jedoch nur unter Ausschluß jeder Verbindlichkeit, auch, soweit gesetzlich zulässig, der Haftung aus § 278 des Bürgerlichen Gesetzbuches, erteilt werden; erstrecken sich mündlich erteilte Auskünfte auf Kreditwürdigkeit oder Zahlungsfähigkeit, so gelten sie nur vorbehaltlich schriftlicher Bestätigung.

11. Mangels einer ausdrücklichen und schriftlichen abweichenden Vereinbarung übernimmt die Bank keine anderen als die in diesen Geschäftsbedingungen erwähnten **Verwaltungspflichten,** insbesondere nicht die Unterrichtung des Kunden über drohende Kursverluste, über den Wert oder die Wertlosigkeit anvertrauter Gegenstände oder über Umstände, die den Wert dieser Gegenstände beeinträchtigen oder gefährden könnten.

12. Die Bank darf nach bestem Ermessen in banküblicher Weise **Wertstücke** auf Gefahr des Kunden mangels abweichender Vorschrift versichert oder unversichert durch Bahnhofsbrief, eingeschriebenen Brief oder unter geringer Wertangabe **versenden.** Verrechnungsschecks werden üblicherweise in einfachem Brief, sonstige Schecks und Wechsel unversichert in eingeschriebenem Brief oder Bahnhofsbrief versandt.

13. Wird die Bank aus einer im Auftrage oder für Rechnung des Kunden übernommenen **Bürgschaft** in Anspruch genommen, so ist sie auch ohne gerichtliches Verfahren auf einseitiges Anfordern des Gläubigers zur Zahlung berechtigt.

14. (1) Die Bank schließt die Konten in der Regel halbjährlich ab und erteilt **Rechnungsauszüge;** sie behält sich vor, Konten auch in anderen Zeitabständen abzuschließen.

(2) Außer den vereinbarten oder üblichen **Zinsen, Gebühren** und **Provisionen** trägt der Kunde alle in Zusammenhang mit der Geschäftsverbindung mit ihm entstehenden **Auslagen** und **Nebenkosten,** insbesondere Urkundensteuer und Börsenumsatzsteuer, Kosten für Versicherung, Ferngespräche und Depeschen sowie Porti. Die Bank darf diese Nebenkosten ohne Einzelaufstellung in einem Gesamtbetrage in Rechnung stellen.

15. Erinnerungen gegen Rechnungsabschlüsse und Wertpapieraufstellungen müssen der Bank **schriftlich zugehen.** Sie müssen binnen einer Ausschlußfrist von vierzehn Tagen seit Zugang des betr. Schriftstücks der Bank abgesandt werden. Erinnerungen gegen sonstige Abrechnungen und Anzeigen müssen unverzüglich erhoben werden. Die Unterlassung rechtzeitiger Erinnerung gilt als Genehmigung.

16. Das **Ausbleiben** zu erwartender **Anzeigen,** insbesondere über die Ausführung von Aufträgen jeder Art, über Zahlungen und Sendungen, ist der Bank unverzüglich nach Ablauf der Frist mitzuteilen, innerhalb deren die Benachrichtigung im gewöhnlichen Postlauf hätte zugehen müssen. Andernfalls ist die Bank von jeder Schadenshaftung befreit.

17. Der Kunde und die Bank dürfen mangels anderweitiger Vereinbarung die **Geschäftsverbindung** nach freiem Ermessen einseitig **aufheben.** Auch falls eine solche Vereinbarung getroffen ist, darf die Bank die Geschäftsverbindung aus wichtigem Grunde jederzeit beendigen, insbesondere, wenn der Kunde unrichtige Angaben über seine Vermögenslage gemacht hat oder eine wesentliche Verschlechterung seines Vermögens oder eine erhebliche Vermögensgefährdung eintritt, oder wenn der Kunde der Aufforderung zur Stellung oder Verstärkung von Sicherheiten nicht nachkommt.

18. (1) Mit der **Beendigung** der Geschäftsverbindung wird der **Saldo** jedes für den Kunden geführten Kontokorrents sofort **fällig.** Der Kunde ist außerdem verpflichtet, die Bank von allen für ihn oder in seinem Auftrage übernommenen Verpflichtungen zu **befreien** und, soweit dies nicht möglich ist, bankmäßige Sicherheit zu leisten. Die Bank darf auch selbst Haftungsverpflichtungen kündigen und sonstige Verpflichtungen, insbesondere solche in fremder Währung glattstellen sowie diskontierte Wechsel sofort zurückbelasten; die wechsel- oder scheckrechtlichen Ansprüche gegen den Kunden und jeden aus dem Papier Verpflichteten auf Zahlung des vollen Betrages der Wechsel und Schecks mit Nebenforderungen verbleiben der Bank jedoch bis zur Abdeckung eines etwa vorhandenen Schuldsaldos.

(2) Auch nach Beendigung der Geschäftsverbindung gilt bis zur völligen Abwicklung Ziffer **14** Abs. 2.

19. (1) Die Bank hat ihren Kunden gegenüber jederzeit Anspruch auf die Bestellung oder Verstärkung **bankmäßiger Sicherheiten** für alle Verbindlichkeiten, auch soweit sie bedingt oder befristet sind.

(2) Die irgendwie in den Besitz oder die Verfügungsgewalt irgendeiner Stelle der Bank gelangten oder ihr als Treuhänder übertragenen Wertgegenstände jeder Art (z. B. Wertpapiere, Sammeldepotanteile, Schecks, Wechsel, Devisen, Waren, Konnossemente, Lager- und Ladescheine, Konsortialbeteiligungen, Bezugsrechte und sonstige Rechte jeder Art, einschließlich der Ansprüche des Kunden gegen die Bank selbst) dienen, soweit gesetzlich zulässig, als **Pfand** für alle — auch bedingten oder befristeten — Ansprüche der Bank gegen den Kunden und seine Firma, gleichviel, aus welchem Grunde diese entstanden oder auf die Bank übergegangen sind. Es macht keinen Unterschied, ob die Bank den mittelbaren oder unmittelbaren Besitz, die tatsächliche oder rechtliche Verfügungsgewalt über die Wertgegenstände erlangt hat.

(3) **Im Ausland ruhende** Wertpapiere unterliegen dem Pfandrecht nicht. Das gleiche gilt für **ausländische** im Inland ruhende **Wertpapiere,** für die eine deutsche Wertpapiersteuer nicht entrichtet ist; die Bank ist jedoch berechtigt, sie zu Lasten des Kunden zu versteuern; dadurch werden sie dem Pfandrecht unterworfen.

(4) Die verpfändeten Werte, ebenso alle sicherungsweise übereigneten Sachen und abgetretenen Rechte haften auch dann für sämtliche Forderungen, wenn sie der Bank als Sicherheit nur **für eine besondere** Forderung gegeben worden sind, es sei denn, daß die Haftung für andere Forderungen ausdrücklich ausgeschlossen worden ist.

(5) Die Bank kann ferner ihr obliegende **Leistungen** an den Kunden wegen eigener Ansprüche zurückhalten, auch wenn diese befristet oder bedingt sind oder nicht auf demselben rechtlichen Verhältnis beruhen.

(6) **Ueber** die Erhaltung und Sicherung aller der Bank als **Sicherheit** dienenden Sachen und Rechte sowie über den Einzug der ihr haftenden Forderungen, Grund- und Rentenschulden hat der Kunde **selbst zu wachen** und die Bank entsprechend zu unterrichten.

(7) Die Bank ist bereit, **Sicherheiten freizugeben,** die sie zur Sicherung ihrer Ansprüche nach ihrem Ermessen nicht benötigt.

20. (1) Kommt der Kunde seinen Verbindlichkeiten bei Fälligkeit nicht nach oder gerät er mit der Bestellung oder Verstärkung von Sicherheiten in **Verzug,** so ist die Bank befugt, die **Sicherheiten** ohne gerichtliches Verfahren unter tunlichster Rücksichtnahme auf den Kunden zu beliebiger Zeit an einem ihr geeignet erscheinenden Ort auf einmal oder nach und nach zu **verwerten.** Unter mehreren Sicherheiten hat die Bank die Wahl. Sie darf zunächst aus dem sonstigen Vermögen des Kunden Befriedigung suchen.

(2) Einer Androhung der Verwertung, der Innehaltung einer Frist und der Ausbedingung sofortiger Barzahlung des Kaufpreises bedarf es nicht. Eine Abweichung von der regelmäßigen Art des Pfandverkaufs kann nicht verlangt werden. Die Bank wird nach Möglichkeit Ort, Zeit und Art der Verwertung mitteilen, ohne aber eine Verpflichtung hierzu zu übernehmen.

21. (1) **Pfänder,** die einen **Börsen-** oder **Marktpreis** haben, darf die Bank börsen- oder marktmäßig, **andere Pfänder** durch öffentliche Versteigerung verwerten. Der Verpfänder

ist nicht berechtigt, die Herausgabe von Zins- und Gewinnanteilscheinen der als Pfand haftenden Wertpapiere zu verlangen. Die Bank darf diese Scheine auch vor Fälligkeit ihrer Forderung verwerten und den Erlös als Sicherheit behandeln.

(2) Die Bank darf die ihr **als Pfand haftenden Forderungen,** Grund- und Rentenschulden schon vor Fälligkeit ihrer Forderung kündigen und einziehen. Der Kunde ist verpflichtet, auf Verlangen der Bank die Zahlung an die Bank auf seine Kosten zu betreiben. Beim Einzug darf die Bank ohne vorherige Befragung des Kunden alle Maßnahmen und Vereinbarungen mit den Drittschuldnern treffen, die sie zur Eintreibung von Forderungen für zweckmäßig hält, insbesondere Stundungen oder Nachlässe gewähren und Vergleiche abschließen. Eine Verpflichtung zum Einzug sowie eine Haftung für seine Durchführung übernimmt die Bank nicht.

(3) **Zur Sicherung übertragene** Sachen und Rechte darf die Bank nach bestem Ermessen, insbesondere auch freihändig verwerten. Grund- und Rentenschulden wird die Bank freihändig mangels Zustimmung des Sicherheitsbestellers nur zusammen mit der gesicherten Forderung und nur in einer im Verhältnis zu ihr angemessenen Höhe verkaufen. Im übrigen gelten die Bestimmungen des Abs. 2 entsprechend.

22. Kosten und Auslagen, die bei der Bestellung, Verwaltung und Verwertung von Sicherheiten sowie durch die Inanspruchnahme von Mitverpflichteten erwachsen, wie Lagergelder, Kosten der Beaufsichtigung, Versicherungsprämien, Vermittlerprovisionen und Prozeßkosten, gehen zu Lasten des Kunden.

23. Der Kunde trägt den Schaden, der etwa daraus entstehen sollte, daß die Bank von einem eintretenden **Mangel in der Geschäftsfähigkeit** des Kunden oder seines Vertreters unverschuldet keine Kenntnis erlangt.

24. (1) Beim **Ableben des Kunden** ist die Bank berechtigt, die Vorlegung eines Erbscheins, eines Zeugnisses des Nachlaßgerichts über die Fortsetzung der Gütergemeinschaft oder eines Testamentsvollstreckerzeugnisses zu verlangen; sie darf auch denjenigen, der in einer Ausfertigung oder beglaubigten Abschrift einer Verfügung von Todes wegen nebst zugehöriger Eröffnungsverhandlung als Erbe oder Testamentsvollstrecker bezeichnet ist, verfügen lassen, insbesondere mit befreiender Wirkung an ihn leisten. Werden der Bank ausländische Urkunden zum Nachweis des Erbrechts oder der Verfügungsbefugnis über den Nachlaß vorgelegt, so wird sie sorgfältig prüfen, ob die Urkunden als Nachweis geeignet sind, haftet jedoch für die Eignung ebensowenig wie für Echtheit, Gültigkeit und Vollständigkeit sowie für richtige Uebersetzung und Auslegung.

(2) Der Kunde trägt den Schaden, der etwa daraus entstehen sollte, daß die Bank von einem Mangel in der Wirksamkeit derartiger **Urkunden** unverschuldet keine Kenntnis erlangt.

(3) Entsprechendes gilt für **Bestallungen** von Vormündern, Pflegern, Konkursverwaltern usw. und ähnliche Ausweise.

25. Die Bank haftet nicht für Schäden, die durch Störung ihres Betriebes oder durch Verfügungen **von boher Hand** des In- oder Auslandes veranlaßt sind. Das gleiche gilt, wenn die Bank aus wichtigen Gründen ihren Geschäftsbetrieb an bestimmten Tagen oder für bestimmte Zeit ganz oder teilweise schließt oder einschränkt.

26. Die Geschäftsräume der kontoführenden Stelle der Bank sind für beide Teile **Erfüllungsort.** Für alle Rechtsbeziehungen zwischen dem Kunden und der Bank ist das **deutsche Recht** maßgebend, und zwar auch dann, wenn der Rechtsstreit im Ausland geführt wird. Die Bank kann nur am **Gerichtsstand** des Erfüllungsorts verklagt werden.

27. Aenderungen dieser Geschäftsbedingungen gelten als genehmigt, wenn der Kunde nicht schriftlich Widerspruch erhebt. Das Schreiben muß binnen zwei Wochen nach Zugang der Neufassung abgesandt sein.

28. Für besondere Geschäftsarten gelten neben diesen allgemeinen Geschäftsbedingungen **Sonderbedingungen,** zum Beispiel für Dokumenten-Akkreditive und -Inkassi, Ander- und Sparkonten, Verwahrung verschlossener Einlagen und Vermietung von Schrankfächern; für Dokumenten-Akkreditive gelten außerdem die von der Internationalen Handelskammer aufgestellten „Einheitlichen Richtlinien und Gebräuche für Dokumenten-Akkreditive".

II. Handel in Wertpapieren, Devisen und Sorten.

29. (1) Die Bank führt alle Aufträge zum Kauf und Verkauf von Wertpapieren, die an der Börse des Ausführungsplatzes **zum amtlichen Handel zugelassen** sind, als **Kommissionär** durch Selbsteintritt aus, ohne daß es einer ausdrücklichen Anzeige gemäß § 405 des Handelsgesetzbuches bedarf.

(2) Bei Geschäften in **Kuxen** und in **nicht zum amtlichen Handel** zugelassenen Werten tritt sie stets als **Eigenhändler** auf. Das gleiche gilt für zugelassene Wertpapiere, deren Notiz durch Bekanntmachung der Börsenorgane ausgesetzt ist. Ueber Eigengeschäfte rechnet die Bank netto ab.

(3) **Abweichungen in der Ausführungsart** müssen ausdrücklich vereinbart werden.

(4) In allen Fällen ist die Fassung der Ausführungsanzeige ohne Bedeutung.

30. (1) Sind Werte an mehreren Börsen zugelassen oder in den geregelten Freiverkehr einbezogen, so trifft die Bank mangels anderweitiger Weisung die Wahl des **Ausführungsplatzes.**

(2) Die **Usancen** des Ausführungsplatzes sind maßgebend. Für Geschäfte in Kuxen und in Werten, die an der Börse des Ausführungsplatzes nicht zum amtlichen Handel zugelassen sind, gelten die hierfür von der Ständigen Kommission für Angelegenheiten des Handels in amtlich nicht notierten Werten jeweils festgesetzten Usancen.

31. (1) Briefliche Kauf- und Verkaufsaufträge ohne zeitliche Beschränkung werden als bis auf Widerruf, längstens bis zum Monatsschluß, telegrafische und telefonische als nur für den Empfangstag gültig vorgemerkt; doch werden Aufträge, die am Tage des Eingangs nicht mehr erledigt werden konnten, für den nächsten Börsentag vorgemerkt. Für **Ausführung** von Börsenaufträgen noch **am Tage des Eingangs** wird keine Gewähr übernommen.

(2) **Aufträge für auswärtige Plätze** gibt die Bank mangels besonderer Weisung nach ihrem Ermessen brieflich, telefonisch oder telegrafisch weiter. Aufträge zu Verkäufen sowie zur Ausübung oder zum Verkauf von Bezugsrechten darf die Bank ausführen, ohne zu prüfen, ob dem Kunden entsprechende Werte bei ihr zur Verfügung stehen. Die Bank darf Ausführungen ganz oder teilweise unterlassen oder rückgängig machen, wenn das **Guthaben** des Kunden **nicht ausreicht.**

32. Erinnerungen gegen Anzeigen über Ausführung von Börsengeschäften müssen sofort nach Zugang der Ausführungsanzeige telegrafisch erhoben werden. Erinnerungen wegen Nichtausführung von Börsenaufträgen sind sofort telegrafisch nach dem Zeitpunkt abzusenden, an dem die Ausführungsanzeige dem Kunden im gewöhnlichen Postlauf hätte zugehen müssen. Andernfalls gelten die Abrechnungen, Anzeigen usw. oder die Nichtausführung als genehmigt.

33. (1) Bei Geschäften in Aktien, deren **endgültige Stücke noch nicht** im Verkehr sind, trägt der Kunde die Gefahr der Beeinträchtigung des Aktienrechts vor Lieferung der Stücke. Für die Ausgabe der Stücke seitens der Aktiengesellschaft haftet die Bank nicht.

(2) Verkauft die Bank im Auftrage eines Kunden **nicht volleingezahlte Aktien,** so hat der Kunde, falls er von der Gesellschaft gemäß § 59 des Aktiengesetzes oder von seinem Vormann auf die Nachzahlung in Anspruch genommen wird, bereits vom Abschluß des Geschäfts an gegen die Bank lediglich Anspruch auf die Abtretung der ihr aus dem Kaufvertrage gegen ihren Nachmann zustehenden Rechte.

(3) Läßt ein abhängiges Unternehmen der Vorschrift des § 65 des Aktiengesetzes zuwider **Aktien der beherrschenden Gesellschaft** durch die Bank anschaffen, so haftet es für alle der Bank daraus erwachsenden Schäden.

34. Die Bestimmungen der Ziffern **31, 32** und **33** gelten entsprechend für Kauf- und Verkaufangebote im **Eigenhandel.** Diese Angebote darf die Bank auch teilweise annehmen.

35. Die Bank führt Aufträge zum Kauf oder Verkauf von **Devisen und Sorten** als Kommissionär durch Selbsteintritt aus, ohne daß es einer ausdrücklichen Anzeige gemäß § 405 des Handelsgesetzbuches bedarf. Die Bestimmungen der Ziffern **29** Abs. 3 und 4, **31** Abs. 1 Satz 2 und Abs. 2 und **32** finden sinngemäße Anwendung, und zwar auch dann, wenn die Geschäfte im Eigenhandel getätigt werden.

III. Verwahrungsgeschäft.

36. (1) Die Bank haftet den gesetzlichen Bestimmungen entsprechend für sichere und getreue **Aufbewahrung der** ihr anvertrauten **Wertpapiere.** Die Bank darf Wertpapiere unter ihrem Namen an auswärtigen Plätzen und bei Dritten aufbewahren. Folgt sie bei der Auswahl des Dritten einer Weisung des Kunden, so trifft sie keine Haftung; andernfalls haftet sie nur für sorgfältige Auswahl.

(2) Bei der **Sammelverwahrung** durch eine Wertpapiersammelbank steht die Bank dem Kunden auch für die Erfüllung der Verwahrerpflichten der Wertpapiersammelbank ein.

(3) Die Bestimmungen der beiden vorstehenden Absätze sind entsprechend auf den **Schuldbuchgiroverkehr** anzuwenden; bei diesem gelten die Schuldbuchforderungen als an die Bank abgetreten.

37. (1) Mangels besonderer Weisung des Kunden sorgt die Bank für **Trennung der fälligen Zins- und Gewinnanteilscheine** und zieht deren Gegenwert ein oder verwertet sie. Neue Zins- und Gewinnanteilscheinbogen erhebt die Bank ohne besonderen Auftrag für alle Wertpapiere, deren Zins- und Gewinnanteilscheine regelmäßig getrennt werden.

(2) **Verlosungen und Kündigungen** überwacht die Bank, soweit Bekanntmachungen hierüber im Reichsanzeiger erscheinen und die Bank die Papiere verwahrt. Pfandbriefe und Schuldverschreibungen werden ohne besondere Weisungen des Kunden eingelöst; die Einlösung und Verwertung von Wertpapieren anderer Art darf die Bank mangels besonderer Weisung des Kunden nach ihrem Ermessen vornehmen.

(3) Verloste oder gekündigte Wertpapiere, die auf ausländische Währung lauten, sowie Zins- und Gewinnanteilscheine zu solchen Wertpapieren darf die Bank mangels anderer Weisung für Rechnung des Kunden bestens verwerten.

(4) Der Gegenwert von Zins- und Gewinnanteilscheinen sowie verlosten und gekündigten Wertpapieren jeder Art wird **vorbehaltlich des Eingangs** gutgeschrieben.

38. Ob Wertpapiere durch **Aufgebote, Zahlungssperren** und dgl. betroffen werden, wird nur bei ihrer Einlieferung an Hand der von der Bank des Berliner Kassen-Vereins herausgegebenen Sammelliste geprüft.

39. Bei **Konvertierungen,** Ausübung oder Verwertung von Bezugsrechten, Aufforderungen zu Einzahlungen, bei Fusionen, Sanierungen, Zusammenlegungen, Umstellungen, Umtauschangeboten wird die Bank, wenn hierüber eine Bekanntmachung im Reichsanzeiger erschienen ist, den Kunden zu benachrichtigen suchen. Die Bank erwartet die besondere Weisung des Kunden; sollte diese nicht rechtzeitig eintreffen, so wird die Bank nach ihrem besten Ermessen handeln, insbesondere darf sie Bezugsrechte bestens verkaufen, sofern sie bis zu dem der letzten Notiz des Bezugsrechtes vorhergehenden Börsentag keine anderweitige Weisung des Kunden erhalten hat. Eine Haftung für die Ausübung oder Verwertung von Bezugsrechten, die Leistung von Einzahlungen auf nicht vollbezahlte Wertpapiere und von Zubußen auf Kuxe, für die Einreichung zu Konvertierungen und Zusammenlegungen sowie für **sonstige Maßnahmen** trifft die Bank nur, wenn der Kunde rechtzeitig einen entsprechenden Auftrag erteilt hat.

IV. Einzugs- und Diskontgeschäft. Wechsel- und Scheckverkehr.

40. (1) Aufträge zum Einzug müssen so **rechtzeitig eingehen,** daß sie im regelmäßigen Geschäftsgange ohne Zuhilfenahme von besonderen Eilmitteln ausgeführt werden können; andernfalls übernimmt die Bank keine Haftung für rechtzeitige Vorlegung. Bei Schecks wird es in der Regel genügen, daß solche auf den Platz, an dem sie eingeliefert werden, am zweiten, solche auf andere inländische Plätze am vierten Werktage vor Ablauf der Vorlegungsfrist mit der ersten Post eingehen.

(2) **Nicht** genügend **versteuerte Wechsel** darf die Bank zurückgehen lassen; sie ist jedoch auch berechtigt, die Versteuerung vorzunehmen und alle damit zusammenhängenden Ausgaben dem Kunden zu belasten.

41. (1) Schreibt die Bank den Gegenwert von **zum Einzug** eingereichten Wechseln und Schecks schon vor Eingang gut, so geschieht dies **unter Vorbehalt des Eingangs.**

(2) Bei Wechseln auf **Nebenplätze, Vororte** und **Auslandsplätze** und bei solchen Wechseln auf deutsche Bankplätze, die vom Zeitpunkt des Eintreffens bei der Bank ab nicht mindestens noch acht Tage laufen, sowie bei Schecks und sonstigen Anweisungen übernimmt die Bank keine Haftung für rechtzeitige Vorlegung und Protesterhebung beziehungsweise für Einholung der Vorlegungsbescheinigung. Das gleiche gilt für ungenügend versteuerte Wechsel. Bei Wechseln und Schecks auf Auslandsplätze kann die Bank auch für sonstige wechsel- oder scheckmäßige Behandlung eine Verantwortung nicht übernehmen.

(3) Die Bank darf bei ihr ruhende und an die Bank girierte Wechsel, falls ihr keine andere Weisung erteilt ist, **bei Verfall vorlegen** und mangels Zahlung **protestieren** lassen sowie zu diesem Zweck über Wechsel auf auswärtige Plätze rechtzeitig verfügen.

42. (1) Die Bank darf die ihr zum Einzug eingereichten oder von ihr diskontierten Wechsel bereits vor Verfall ohne Rücksicht auf das bestehende Rechnungsverhältnis, insbesondere auf eine etwa voraufgegangene Saldierung, im Konto **zurückbelasten,** wenn von der Bank eingeholte Auskünfte über einen Wechselverpflichteten nicht zu ihrer Zufriedenheit ausfallen oder wenn Akzepte eines Wechselverpflichteten protestiert werden oder wenn in den Verhältnissen eines Wechselverpflichteten eine wesentliche Verschlechterung eintritt.

(2) Werden Wechsel oder Schecks bei Vorlegung nicht bezahlt oder ist die freie Verfügung über den Gegenwert durch Gesetz oder behördliche Maßnahmen beschränkt oder können die Papiere infolge unüberwindlicher Hindernisse nicht oder nicht rechtzeitig vorgelegt werden oder ist in dem Lande, in dem die Wechsel oder Schecks einzulösen sind, ein Moratorium ergangen, so darf die Bank **zurückbelasten.** Das gilt auch für diskontierte Wechsel.

(3) In allen Fällen der Zurückbelastung von Wechseln und Schecks **verbleiben** der Bank die wechsel- oder scheckrechtlichen **Ansprüche** auf Zahlung des vollen Betrages der Wechsel und Schecks mit Nebenforderungen gegen den Kunden und jeden aus dem Papier Verpflichteten bis zur Abdeckung eines etwa vorhandenen Schuldsaldos.

43. Werden abgerechnete oder zum Versand eingereichte Wechsel und Schecks der Bank auf Grund ausländischen Rechts oder auf Grund einer mit ausländischen Banken getroffenen Vereinbarung wegen **gefälschter Unterschriften** belastet, so darf die Bank den Kunden weiterbelasten.

44. (1) Erhält die Bank **nicht angenommene Wechsel,** so gelten zugleich die dem Wechsel oder seinem Erwerb durch den Kunden **zugrunde liegenden Forderungen** sowie alle gegenwärtigen und zukünftigen Rechte aus den zugrunde liegenden Geschäften einschließlich der **Sicherheiten** als an die Bank übertragen. Zur Sicherung übertragenes oder vorbehaltenes Eigentum geht unter Abtretung des Herausgabeanspruches auf die Bank über. Der Kunde ist verpflichtet, der Bank auf Verlangen eine Uebertragungsurkunde zu erteilen. Entsprechendes gilt bei **anderen Einzugspapieren,** namentlich bei Anweisungen und Rechnungen.

(2) Erhält die Bank **angenommene oder eigene Wechsel,** so hat der Kunde der Bank auf ihr Verlangen die **zugrunde liegenden Forderungen** und die hierfür bestellten **Sicherheiten** zu übertragen.

45. Bei der **Einholung von Akzepten** auf Wechsel übernimmt die Bank keine Haftung für die Rechtsgültigkeit der äußerlich ordnungsmäßigen Unterschrift des Akzeptanten, insbesondere für deren Echtheit und für die Legitimation der Zeichnenden.

46. Die Deckung der von der Bank **für Rechnung eines Kunden akzeptierten Wechsel** muß spätestens einen Werktag vor Verfall in ihrem Besitz sein, andernfalls berechnet die Bank eine besondere Provision; die Akzeptprovision deckt nur das Akzept selbst.

47. Die Bank braucht bei ihr **zahlbar gestellte Wechsel** nur einzulösen, wenn ein schriftlicher Auftrag mit allen erforderlichen Angaben rechtzeitig eingegangen und hinreichende Deckung vorhanden ist.

48. Für den **Scheckverkehr** gelten im übrigen die auf den Scheckbüchern der Bank aufgedruckten Bedingungen, und zwar auch dann, wenn der Kunde eigene Scheckvordrucke benutzt oder benutzen läßt.

Commerz- und Privat-Bank
Aktiengesellschaft
Filiale Fürth

Herrn

Alfred Rahn

Fürth

Fürth, den 24. Juni 1938

Die uns fest überlassenen

RM 36.719.61

werden am 24.6.38 fällig. Wir sind gern bereit, das Geld
für die Zeit vom 24.6.38 bis 24.9.38
zum Zinssatz von 3 %
weiterhin fest hereinzunehmen.

Wir bitten höflichst um Nachricht, falls Sie über den Betrag anderweitig verfügen möchten. **Sollten wir bis zum**
von Ihnen keine Antwort erhalten haben, nehmen wir Ihr Einverständnis mit unserem Angebot an.

Commerz- und Privat-Bank
Aktiengesellschaft
Filiale Fürth

Form. Nr. 232 D u. F¹
20 000 H. Schm.

Commerz- und Privat-Bank
Aktiengesellschaft
Filiale Fürth

Fürth i. B., den 25 Juni 1928

Reklamationen sind ausschließlich an die Direktion zu richten, andernfalls keine Verantwortung für Erledigung derselben übernommen wird.

Herrn Alfred Rahn
Fürth

Wir beehren uns, Ihnen hiermit den Auszug Ihrer Rechnung zu überreichen, abgeschlossen per 24. 6. 28 mit einem Saldo von

RMk. 36719.61 zu Ihren Gunsten.

Wir bitten um Prüfung und Bestätigung des Saldos unter Benützung des beifolgenden Formulares und empfehlen uns Ihnen

Hochachtungsvoll

Commerz- und Privat-Bank
Aktiengesellschaft
Filiale Fürth

Kto. Alfred Rahn

1928 Monat	Tag		Debet / Credit		Tage	DEBET Zinszahlen	DEBET RMk. Pf.	CREDIT Zinszahlen	CREDIT RMk. Pf.
Juni	20	Vortrag	C	44716.41	90		3 40	40244	33 55
	20	Ihnen	C	328.60					
			C	45044.21					
	21	Ihr Scheck	C	1000.–					
			C	46044.21					
	23	Ihr Scheck	C	1442.–					
			C	47486.21					
	27	"	C	3283.10					6 75
			C	38719.61					32486
	28	Ihr Scheck	C	2000.–					
			C	36719.61					

Irrtum vorbehalten.

Fürth i. B., den 28. Juni 1928

Commerz- und Privat-Bank
Aktiengesellschaft
Filiale Fürth

Commerz- und Privat-Bank

Aktiengesellschaft

Filiale Fürth

Giro-Konto bei der Reichsbank / Postscheckkonto: Nürnberg 9022
Drahtanschrift: HANSEATIC / Fernsprecher: Sammelnummer 72821

Wir bitten, nachstehende Buchungen gleichlautend mit uns vorzunehmen:

Eingang der Rimessen vorbehalten.

Konto-Nummer und Bezeichnung	Datum	Geschäfts-Vorgang	Soll	Wert	Haben
[illegible] POSTSCHECK-KONTO	21.6.38	[illegible]	3.351.10 2.--	21.6. 21.6.	

Commerz- und Privat-Bank
Aktiengesellschaft
Filiale Fürth

Nr. 402 D. u. P.
8038

Commerz- und Privat Bank

Aktiengesellschaft

Filiale Fürth

Giro-Konto bei der Reichsbank / Postscheckkonto: Nürnberg 9022
Drahtanschrift: HANSEATIC / Fernsprecher: Sammelnummer 72821

Wir bitten, nachstehende Buchungen gleichlautend mit uns vorzunehmen:

Eingang der Rimessen vorbehalten.

Konto-Nummer und Bezeichnung	Datum	Geschäfts-Vorgang	Soll	Wert	Haben
2124931 ALFRED RAHN, FÜRTH DEPOS.-KONTO	10.6.38	ü/FINANZAMT FÜRTH	1.442.--	9.6.	

Commerz- und Privat-Bank
Aktiengesellschaft
Filiale Fürth

Nr. 402 D. u. P.
80313

Commerz- und Privat-Bank
Aktiengesellschaft
Filiale Fürth

Herrn

Alfred Rahn

F ü r t h

Auswanderersperrkonto

Fürth, den 27. April 1938

Die uns fest überlassenen

RM 12.152.5o

werden am 3o. April 1938 fällig. Wir sind gern bereit, das Geld für die Zeit vom 3o.4.38 bis 3o.7.38 zum Zinssatz von 3% weiterhin fest hereinzunehmen.

Wir bitten höflichst um Nachricht, falls Sie über den Betrag anderweitig verfügen möchten. **Sollten wir bis zum 2. Mai 1938 von Ihnen keine Antwort erhalten haben, nehmen wir Ihr Einverständnis mit unserem Angebot an.**

Commerz- und Privat-Bank
Aktiengesellschaft
Filiale Fürth

44j 16.11
1 24.5.

Form. Nr. 232 D u. F¹
20 000 H. Schm.

Commerz- und Privat-Bank
Aktiengesellschaft
Filiale Fürth

Fürth i. B., den 27. April 1938

Reklamationen sind ausschließlich an die Direktion zu richten, andernfalls keine Verantwortung für Erledigung derselben übernommen wird.

Herrn Alfred Rahm

Fürth

Wir beehren uns, Ihnen hiermit den Auszug Ihrer Rechnung zu überreichen, abgeschlossen per 30. 4. 38 mit einem Saldo von

RMk. 12.152.50 **zu** Ihren **Gunsten.**

Wir bitten um Prüfung und Bestätigung des Saldos unter Benützung des beifolgenden Formulares und empfehlen uns Ihnen

Hochachtungsvoll

Commerz- und Privat-Bank
Aktiengesellschaft
Filiale Fürth

Auswanderersperrkonto

1938 Monat	Tag		Debet / Credit		Tage	DEBET Zinszahlen	DEBET RMk. Pf.	CREDIT Zinszahlen	CREDIT RMk. Pf.
Jan.	31	Per Saldovortrag	C	12062,05	90			10856	1
April	30	Per Zinsenkonto	C	90,45			3%		90,45 ✓
			C	12152,50 ✓					

Irrtum vorbehalten.
Fürth i.B., den 26. APR. 1938 / 19
Commerz- und Privat-Bank
Aktiengesellschaft
Filiale Fürth

Commerz- und Privat-Bank
Aktiengesellschaft

Wir bitten, nachstehende Buchungen gleichlautend mit uns vorzunehmen:

Eingang der Rimessen vorbehalten.

Konto-Nummer und Bezeichnung	Datum	Geschäfts-Vorgang	Soll	Wert	Haben
3003 ALFRED KAHN, FÜRTH I.B. DEPOS.-KONTO	23.3.38	ÜBERTRAG V.KTO.ALFRED & JOH.KAHN		24.3.	44.716.11

Form. 462 D. u. F.

Commerz- und Privat-Bank
Aktiengesellschaft
Filiale Furth

Eingegangen
25. MRZ. 1938
Beantwortet

Herrn
Alfred Rahn
z.Hd. Herrn Dr. Rosenberg
N u r n b e r g
Königstr. 3

Furth, den 24. März 1938

Auswanderersperrcto.

Hierdurch bestätigen wir Ihnen, daß wir abredegemäß

RM 44.716.11

vom 24.3.38 bis 24.6.38

zum Zinssatz von 3 %

fest hereingenommen haben.

Buchungsaufgabe erteilen wir gesondert.

Commerz- und Privat-Bank
Aktiengesellschaft
Filiale Fürth

Form. Nr. 233 D u. F¹
20 000 H. Schm.

Commerz- und Privat-Bank

Aktiengesellschaft

Filiale Fürth (Bayern)

Absender: Commerz- und Privat-Bank Aktiengesellschaft
Filiale Fürth (Bayern), Hindenburgstraße 7

Briefadresse: Fürth, Hauptpostamt, Schließfach 30
Drahtwort: Hanseatic
Fernruf: 72 8 21
Reichsbankgiro: Fürth (Bayern) 4
Postscheck: Nürnberg 90 22

Frau

Dr. Lilli Rahn

F ü r t h

Königstr. 129

Bei Beantwortung bitten wir anzugeben:	Ihre Zeichen und Nachricht vom	Tag
Gu.	13.2.38	15.2.38

In Beantwortung Ihres Schreibens v. 13.2. teilen wir Ihnen mit, dass wir das Auswanderersperrkonto Nr. 1249 des Herrn Alfred R a h n per 3o.4.38 a/drei Monate festgelegt haben.

Hochachtungsvoll!

Commerz-und Privat-Bank
Aktiengesellschaft
Filiale Fürth

Vorsitzer des Aufsichtsrats: Friedrich Reinhart
Vorstand: Eugen Bandel, Eugen Boode, Paul Marx, Joseph Schilling Stellvertretend: Harry Kühne, Ernst Lincke

13/2/38

An die

Commerz- und Privatbank A.-G.
Fil. Fürth
Hindenburgstr.7

Ich habe Sie am 3.ds. ersucht das Auswanderersperrkonto Nr.1249 des Herrn Alfred Rahn auf drei Monate festzulegen. Da ich bis heute keine diesbezgl. Mitteilung von Ihnen erhalten habe, bitte ich Sie mir mitzuteilen, ob Sie die Festlegung vorgenommen haben.

Hochachtungsvoll!

13/2.38

An die

Cömmerz- und Privatbank A.
Fil.Fürth

Commerz- und Privat-Bank
Aktiengesellschaft
Filiale Fürth

Telephon: Sa. 72821
Giro-Konto bei der Reichsbank und Bayer. Notenbank
Postscheck-Konto: Nürnberg 9022
Telegramm-Adresse: „Hanseatic"

Fürth, den 28.Januar 1938.
(Bayern)
Postschließfach Nr. 30

Herrn
Alfred R a h n
F ü r t h.
Königstr.129.

S e k r e t a r i a t
Ra.

Wir empfingen Ihr Schreiben vom 21.1.38 und haben uns daraus bemerkt, dass

Herr Dr. Otto Rosenberg,Nürnberg,Königstr.3

über Ihre bei uns geführten Konten und Depots verfügen kann, ohne ~~dass~~ uns die Generalvollmacht vom 27.1o.1937 im einzelnen Fall vorlegen zu müssen.

Hochachtungsvoll
Commerz- und Privat-Bank
Aktiengesellschaft
Filiale Fürth

Einschreiben!

Commerz- und Privat-Bank
Aktiengesellschaft

An
Herrn
Alfred Rahn
Fürth

Betreff: Festgeld 3o Tage

Fürth, den 25.Januar 1938

Wir **belasten** Sie für
Übertrag

auf Auswanderersperr- Konto Nr. 212491

mit RM 12.062.05 Wert 31.1.38

Wir **erkennen** Sie für
Übertrag

auf Auswanderersperr- Konto Nr. 212491

fest bis 1.3.38 / Künd.-Frist

mit RM 12.062.05 Wert 31.1.38

Wir vergüten zur Zeit für
derartige Gelder 2½ % p. a.

Commerz- und Privat-Bank
Aktiengesellschaft
Filiale Fürth

Form. Nr. 450 D. n. F — 1
(30 000. 5. 37. Ha.)

Commerz- und Privat-Bank
Aktiengesellschaft
Filiale Fürth

Fürth i. B., den 24. 1. 19 38

Reklamationen sind ausschließlich an die Direktion zu richten, andernfalls keine Verantwortung für Erledigung derselben übernommen wird.

Herrn Alfred Becker
Fürth

Wir beehren uns, Ihnen hiermit den Auszug Ihrer Rechnung zu überreichen, abgeschlossen per 31.1.38 mit einem Saldo von

RMk. 12.062.65 **zu** Haben **Gunsten.**

Wir bitten um Prüfung und Bestätigung des Saldos unter Benützung des beifolgenden Formulares und empfehlen uns Ihnen

Hochachtungsvoll

Commerz- und Privat-Bank
Aktiengesellschaft
Filiale Fürth

Auszugsbuchungsgenehmigt

19 38 Monat	Tag		Debet / Credit		Tage	DEBET Zinszahlen	DEBET RMk. Pf.	CREDIT Zinszahlen	CREDIT RMk. Pf.
Jan.	31.	Ihr Saldovortrag	C	12.062.65	30			3611	12.062.65
Jan.	31.	Zinsen	C	315.65					
			C	12.378.30					

Irrtum vorbehalten.
Fürth i.B., den 25. JAN. 1938 19
Commerz- und Privat-Bank
Aktiengesellschaft
Filiale Fürth

Zinsen-Rechnung

für

Herrn

Alfred Rahn

Fürth

Konto-Nr.: 1249

von der **Commerz- und Privat-Bank**
Aktiengesellschaft
Filiale Fürth

Fälligkeit	S.	H.	Betrag	Tage	Zinszahlen Soll	Zinszahlen Haben

Konto-Nr.: 1 107 Seite: 2

Fälligkeit	S.	H.	Betrag	Tage	Zinszahlen Soll	Zinszahlen Haben

Commerz- und Privat-Bank
Aktiengesellschaft
Filiale Fürth
Fürth i/B., Hindenburgstr. 7

An

Herrn

Alfred Rahn

F ü r t h
Königstr. 129

Depotauszüge erteilen wir nur jeweils am 31. Dezember j. J.

Datum: 15.Januar 1938

Wir beehren uns, Ihnen

● anbei den Auszug / Abschluß Ihrer Rechnung per 31.12.37, abschließend mit einem Saldo von

Auswanderer-
Guthaben Reichsmark 12.037.-- zu Ihren Gunsten

„

„

Ein Depot in Wertpapieren, fremden Geldsorten und sonstigen Wertgegenständen besteht nicht.

„

„

„

● zu überreichen.

● Zu Kontrollzwecken bitten wir Sie, der auf **anhängendem Vordruck angegebenen Stelle** zu bestätigen, daß Sie mit vorstehendem Saldo übereinstimmen, oder mitzuteilen, ob und welche Beanstandungen Sie haben.

Für die Einsendung der Bestätigung oder Ihrer Beanstandungen wollen Sie sich **ausschließlich des anliegenden Briefumschlages** bedienen.

Commerz- und Privat-Bank
Aktiengesellschaft
Filiale Fürth

Konto-Auszug
Zinsen-Rechnung
Depot-Auszug (nur per 31. Dezember)
Briefumschlag

Form. Nr. 2 D u. F
500. 9. 37. G.

Für den Verkehr zwischen der **Commerz- und Privat-Bank** Aktiengesellschaft und ihren Geschäftsfreunden sind nachfolgende allgemeine Geschäftsbedingungen maßgebend:

1. Die Commerz- und Privat-Bank Aktiengesellschaft erteilt Rechnungsauszüge in der Regel halb- oder vierteljährlich. Außer den vereinbarten oder im Bankverkehr üblichen Zinsen und Provisionen belastet sie bauschweise ihre Spesen, wie Porti, Stempel, Depeschen- und Telefongebühren usw. Als üblich gelten jeweils die Zinsen und Provisionen, welche durch Beschluß der zuständigen Bankenvereinigung festgesetzt sind. Die Bank behält sich für jede Tätigkeit im Auftrage oder Interesse des Kontoinhabers die Berechnung einer Provision vor, insbesondere für die Kontoführung als solche, die Vornahme von Zahlungen und Überweisungen, die Ausstellung von Wechseln, Schecks und Kreditbriefen, die Einziehung von Werten jeder Art, die Besorgung neuer Bogen, die Domizilierung, die Akzeptleistung und -einholung, die Einlieferung, Versendung und Auslieferung von Wertpapieren und Urkunden, die Gewährung von Vorschüssen und Sicherstellungen, die Vornahme börsenmäßiger Geschäfte und die über das übliche Maß hinausgehenden Prüfungen und Feststellungen sowie für ihre Mühewaltung bei Pfändung von Guthaben oder Depots oder bei sonstiger Sperrung durch zuständige Stellen. Sämtliche Konten ihrer Geschäftsfreunde, welchen Namen diese Konten auch haben und bei welcher Geschäftsstelle sie auch geführt werden mögen — laufendes Konto, Separatkonto, Girokonto, Scheckkonto, Depositenkonto, Währungskonto, Sparkonto u. a. —, sind als Teile des einheitlichen Kontokorrents im Sinne der §§ 355—357 HGB. anzusehen.

2. Einwendungen gegen die Rechnungsauszüge und Depotaufstellungen der Commerz- und Privat-Bank Aktiengesellschaft müssen innerhalb einer Ausschlußfrist von 4 Wochen, vom Tage des Empfanges der betr. Schriftstücke ab gerechnet, erhoben werden. Einsprüche gegen alle sonstigen Abrechnungen oder Mitteilungen sind innerhalb einer Ausschlußfrist von 3 Tagen vom Tage des Empfanges derselben ab gerechnet, zu erheben. Vorstehende Fristen verlängern sich entsprechend im Verkehr mit den überseeischen Geschäftsfreunden. Erinnerungen gegen Börsenausführungen oder wegen unterbliebener Ausführungen von Börsengeschäften müssen bis spätestens 12 Uhr mittags des dem Ausführungstage folgenden Tages im Besitz der Bank sein. Sofern die Ausführungsanzeige im regelmäßigen Postlaufe nicht spätestens um 10 Uhr vormittags des dem Ausführungstage folgenden Tages im Besitz ihres Geschäftsfreundes sein konnte, verlängert sich die Reklamationsfrist entsprechend. Nach Ablauf der vorgenannten Fristen gelten die Abschlüsse, Aufstellungen, Mitteilungen, Rechnungen, Unterlassungen usw. als richtig befunden und genehmigt.

3. Alle der Commerz- und Privat-Bank Aktiengesellschaft zugehenden Kommissionsaufträge zum An- und Verkauf von Wertpapieren, für die an der Börse des Ausführungsplatzes amtliche Preise festgestellt werden, von Wechseln, Zins- und Gewinnanteilscheinen, Sorten usw. führt sie als Selbstkontrahentin aus, und gelten die brieflichen, telegrafischen oder telefonischen Ausführungsanzeigen stets als in diesem Sinne gegeben. Die Auftraggeber der Bank verzichten daher ausdrücklich ein für allemal auf die Abgabe der Erklärung des Selbsteintritts bei Anzeige der Ausführung des einzelnen Auftrages. Bei amtlich nicht notierten Wertpapieren tritt die Bank stets als Eigenhändler auf. Die Geschäfte unterliegen den zur Zeit der Ausführung geltenden Bestimmungen derjenigen in- und ausländischen Börse, für welche der Auftrag erteilt ist. Alle ihr zugehenden Aufträge betrachtet die Bank, wenn nichts Gegenteiliges vorgeschrieben wurde, auch als für die Nachbörse gegeben. Finden Berichtigungen der im offiziellen Kursbericht notierten Kurse nachträglich statt, so ändert sie bereits erteilte Aufgaben entsprechend ab. Aufträge zu Verkäufen aus dem Depot des Kunden führt die Bank aus ohne Prüfung, ob die Stücke im Depot liegen.

Aufträge für auswärtige Plätze gibt die Bank mangels besonderer Weisung nach ihrem Ermessen brieflich, telefonisch oder telegrafisch weiter.

Verkauft die Bank im Auftrage eines Kontoinhabers nicht voll eingezahlte Versicherungs-Aktien, so hat der Kontoinhaber, falls er von der Gesellschaft gemäß § 220 HGB. oder von seinem Vormanne auf die Nachzahlung in Anspruch genommen wird, bereits vom Abschlusse des Geschäftes an gegen die Bank lediglich Anspruch auf Abtretung der ihr aus dem Kaufvertrage gegen ihren Nachmann zustehenden Rechte.

Bei Geschäften in Aktien, deren endgültige Stücke noch nicht im Verkehr sind, übernimmt die Bank keine Haftung für die Ordnungsmäßigkeit der an Stelle der Aktien gelieferten Kassenquittungen und für die spätere Lieferung der Aktien selbst.

4. Sind von der Bank übernommene Aufträge außerhalb von solchen Orten, an welchen sie Niederlassungen unterhält, auszuführen, so darf sie die Aufträge durch Dritte ausführen lassen und hat dann nur ein bei der Weitergabe des Auftrages ihr etwa zur Last fallendes Verschulden zu vertreten. Die Gefahr von Übermittlungsfehlern, Irrtümern und Mißverständnissen im telefonischen, telegrafischen, funkentelegrafischen und Fernschreib-Verkehr zwischen der Commerz- und Privat-Bank Aktiengesellschaft und dem Kunden, anderen Stellen der Bank und Dritten trägt der Kunde, soweit der Verkehr in seinem Auftrage oder in seinem Interesse erfolgt.

5. Die Commerz- und Privat-Bank Aktiengesellschaft übernimmt für die sichere und getreue Aufbewahrung der ihr übergebenen oder im laufenden Verkehr von ihr empfangenen Wertpapiere und sonstigen Wertgegenstände die gesetzliche Haftung. Bei Verwahrung von Wertpapieren wird sie auf ausgeschriebene Einzahlungen, Trennung und Einlösung von Zins- und Gewinnanteilscheinen, Beschaffung neuer Zins- und Gewinnanteilscheinbogen, Verlosungen usw. sorgfältig achten, übernimmt jedoch eine darauf bezügliche Verantwortlichkeit, insbesondere auch für etwaige Verzögerungen, nur dann, wenn ihr ein Auftrag zur Verwaltung der Wertpapiere ausdrücklich erteilt und von ihr schriftlich angenommen ist. Von Ankündigungen hinsichtlich auszuübender Bezugsrechte sowie von angebotenen Konversionen verständigt sie den Kontoinhaber; eine dahingehende Verpflichtung übernimmt sie indessen selbst dann nicht, wenn sie den Auftrag zur Verwaltung schriftlich angenommen hat. Mangels besonderer Weisungen kann die Bank nach ihrem besten Ermessen handeln.

Die Bank darf die Wertpapiere unter ihrem Namen an auswärtigen Plätzen und bei Dritten aufbewahren, wobei sie nur für die sorgfältige Auswahl des Verwahrers haftet. Im Auslande gekaufte oder in Empfang genommene Werte jeder Art verwahrt die Bank auf ihren Namen, aber für Rechnung und Gefahr des Kunden im Auslande, wenn nicht ausdrücklich die Übersendung nach dem Inlande gefordert wird.

6. Alle Wertpapiere und sonstigen Wertgegenstände, insbesondere auch Waren, Lagerscheine, Ladescheine und Konnossemente, welche im Laufe des Geschäftsverkehrs oder aus irgendeinem anderen Anlasse in den unmittelbaren oder mittelbaren Besitz bzw. Verwahrung der Commerz- und Privat-Bank Aktiengesellschaft gelangt sind, ebenso die in ihre Verfügungsgewalt gelangten Forderungen haften der Bank als Pfand zur Sicherheit für alle fälligen und befristeten, bedingten und unbedingten Forderungen und Ansprüche, die sie aus irgendeinem Grunde gegen ihren Kunden hat, oder die aus den schwebenden Engagements noch für sie entstehen können, einschließlich des vorhandenen Wechselobligos, es sei denn, daß die Wertpapiere oder Wertstücke ihr vor dem Übergang in ihren Besitz ausdrücklich als fremde bezeichnet sind. Diese Werte haften auch dann für sämtliche Forderungen, wenn sie der Bank nur als Sicherheit für eine besondere Forderung gegeben worden sind, es sei denn, daß die Haftung für andere Forderungen ausdrücklich ausgeschlossen worden ist. Die Bank ist stets berechtigt, ihre vorbezeichneten Forderungen gegen die fälligen oder nichtfälligen Guthaben, welche den Geschäftsfreunden aus irgendeinem Grunde gegen sie oder eine ihrer anderen Niederlassungen zustehen, ohne Rücksicht, an welchem Orte sie zu erfüllen sind, aufzurechnen. Für die Forderungen der Bank haften auch die in den Stahlfächern des Kunden liegenden Werte. Ausländische Wertpapiere haften der Bank als Pfand nur dann, wenn sie mit dem deutschen Stempel versehen sind; die Bank ist jedoch berechtigt, zwecks Erlangung des Pfandrechts jederzeit den deutschen Stempel zu verwenden.

7. Die Commerz- und Privat-Bank Aktiengesellschaft ist berechtigt, falls ihr Schuldner im Verzug ist oder einer von ihr ergangenen Aufforderung zur Zahlung ihres Guthabens, zur Stellung von Sicherheiten oder zur Verstärkung der nach ihrem Ermessen nicht mehr ausreichenden Sicherheiten oder zur Erfüllung einer sonstigen Forderung nicht innerhalb der von ihr gesetzten Frist oder nicht in dem gewünschten Umfange Folge leisten sollte, oder seine Zahlungen einstellt, sich ohne gerichtliches Verfahren aus ihren Sicherheiten bezahlt zu machen. Beim Pfandverkauf bedarf es einer Verkaufsandrohung, der Bezeichnung des Geldbetrages, wegen dessen der Verkauf stattfinden soll, oder der Benachrichtigung des Schuldners von Ort, Zeit und Ergebnis des Verkaufs sowie der Ausbedingung sofortiger Barzahlung nicht. § 1246 des Bürgerlichen Gesetzbuches findet keine Anwendung. Der Verkauf bzw. die Versteigerung des Pfandes kann ohne Einhaltung einer Frist und an jedem der Bank geeignet erscheinenden Orte sofort geschehen. Eine Verpflichtung, zunächst aus den Sicherheiten Befriedigung zu suchen, liegt der Bank nicht ob.

Hypothekenforderungen, Grundschulden und andere Rechte, welche der Bank sicherungshalber bestellt bzw. abgetreten worden sind, ist die Bank berechtigt, nach ihrer Wahl entweder im Wege des Pfandverkaufs nach Maßgabe der in Absatz 1 getroffenen Vereinbarungen versteigern zu lassen oder das ihr übertragene Recht nach ihrem besten Ermessen selbst geltend zu machen und den Erlös auf ihre Forderungen gegen den Geschäftsfreund anzurechnen.

8. Den Einzug von Wechseln auf Nebenplätze, Vororte und ausländische Plätze besorgt die Bank nur auf Gefahr des Einsenders und übernimmt bezüglich der rechtzeitigen Vorzeigung der Wechsel und Aufnahme des Protestes sowie überhaupt für wechselmäßige Behandlung keinerlei Verbindlichkeit. Solche Wechsel sind nicht eher als eingegangen zu betrachten, als bis die Bank darüber ausdrücklich Anzeige gemacht hat. Sämtliche Wechsel müssen mit dem gesetzlichen Stempel versehen sein; bei ungestempelten oder nicht richtig gestempelten Wechseln lehnt die Bank die Protestverbindlichkeit ab und behält sich vor, dieserhalb entstehende Ausgaben von ihren Kunden einzufordern. Die Bank ist ermächtigt, bei ihr im Depot ruhende, an sie girierte Wechsel mangels anderweitiger Vereinbarung bei Verfall zur Zahlung vorzulegen und eintretenden Falles mangels Zahlung protestieren zu lassen und zu solchem Zwecke auswärts zahlbare Wechsel entsprechende Zeit vor Verfall an ihre Geschäftsfreunde zu senden. Die Bank übernimmt keinerlei Verpflichtung, auf den Verfall der bei ihr im Depot ruhenden Wechsel zu achten und dieselben zur rechten Zeit zur Zahlung vorzulegen, es sei denn, daß sie das Inkasso derselben ausdrücklich übernommen hat. Die Bank schreibt Wechsel nur unter Vorbehalt des Einganges gut. Sollten die von der Bank eingeholten Auskünfte über Wechselverpflichtete nicht zu ihrer Zufriedenheit ausfallen oder irgendwelche Akzepte eines solchen unter Protest gehen, so ist die Bank berechtigt, Wechsel, für welche der betr. Wechselverpflichtete mitverhaftet ist, den Kunden vor Verfall zurückzugeben und von ihnen Zahlung des Wertes abzüglich Zinsen zu verlangen. Durch Indossierung von nicht akzeptierten Wechseln an die Bank gehen auch die der Wechselziehung zugrunde liegenden Forderungen auf sie über, ohne daß es einer weiteren Abtretungserklärung bedarf. Bei Akzepteinholungen übernimmt die Bank für die Echtheit und Rechtsgültigkeit der Unterschriften keine Gewähr.

Die Bank ist berechtigt, die im Laufe des Geschäftsverkehrs von den Geschäftsfreunden an sie girierten, aber nachher mangels Annahme oder mangels Zahlung protestierten Wechsel ohne Rücksicht auf das bestehende Rechnungsverhältnis, insbesondere auch auf eine etwa voraufgegangene Saldierung, sowohl in laufender Rechnung zu belasten als auch den Wechselbetrag nebst Zinsen, Provisionen und Kosten unabhängig von dem Kontokorrentverkehr von jedem beliebigen Wechselverpflichteten einzufordern und erst nach Eingang dem Konto wieder gutzuschreiben. Das Blanko-Giro begründet der Bank gegenüber stets wechselmäßige Verpflichtung.

Die Deckung der auf die Bank abgegebenen Tratten hat rechtzeitig zu erfolgen, so daß sie spätestens einen Werktag vor Verfall im Besitz der Anschaffung ist.

Schecks müssen der Bank so rechtzeitig zugehen, daß die Einziehung im regelmäßigen Geschäftsgange ohne Zuhilfenahme von besonderen Eilmitteln besorgt werden kann. In der Regel dürfte hierfür genügen, daß Schecks auf Berlin am zweiten, Schecks auf andere Plätze am vierten Werktage vor Ablauf der Vorlegungsfrist bei der Bank eingehen. Bei Schecks auf Nebenplätze wird jede Verbindlichkeit für Innehaltung der Vorlegungsfrist abgelehnt. Die Bank ist berechtigt, bei Einziehung von Schecks außerhalb Berlins sich der Mitwirkung anderer Firmen oder der Post auf Gefahr der Auftraggeber zu bedienen. Alle — gleichviel mit welcher Bestimmung — eingesandten Schecks übernimmt die Bank nur zur Einziehung in Gemäßheit der vorstehenden Bestimmungen; eine vorbehaltlich des Eingangs erteilte Gutschrift ändert hieran nichts. Schecks, die ein späteres Ausstellungsdatum tragen, werden in gleicher Weise wie andere Schecks unverzüglich zur Vorlegung gebracht.

Abgerechnete Wechsel oder Schecks, die wegen eines unüberwindlichen Hindernisses oder eines Moratoriums nicht oder nicht rechtzeitig vorgelegt werden können, oder deren Vorlegung nach bestem Ermessen der Bank keinen Erfolg verspricht, darf die Bank jederzeit zurückbelasten, ohne daß es einer Vorlegung oder Protesterhebung bedarf. Auch darf die Bank abgerechnete Wechsel und Schecks, die ihr auf Grund ausländischen Rechts wegen gefälschter Unterschriften zurückbelastet werden, dem Kontoinhaber weiterbelasten.

9. Bei Gutschrift von Zins- und Gewinnanteilscheinen, verlosten bzw. gekündigten Wertpapieren sowie Sorten jeder Art usw. behält sich die Bank bei ihrer Berechnung ein für allemal das Rückforderungsrecht und den Regreß

gegen ihre Kunden für den Fall vor, daß die diesbezüglichen Werte überhaupt nicht, oder nicht zu der vorausgesetzten Zeit, oder nicht zu dem berechneten Wert, oder nicht an den betreffenden Stellen eingehen. In ausländischer Währung zahlbare Zins- und Gewinnanteilscheine sowie ausgeloste oder gekündigte Stücke der bei der Bank ruhenden Wertpapiere verwertet sie bestens für Rechnung des Kunden, falls ihr nicht rechtzeitig andere Weisungen zugehen, übernimmt jedoch hierzu keine Verpflichtung.

10. Alle der Bank erteilten Aufträge zur Zahlung bzw. Sendung von Beträgen oder von Wechseln und Schecks an ihre Geschäftsfreunde, oder für deren Rechnung an Dritte, führt sie mangels bestimmter Vorschriften stets nach bestem Ermessen auf Gefahr des Kunden aus. Sie behält sich dabei die Art der Ausführung, ob durch Auszahlung oder Überweisung oder durch Remittierung von Schecks vor. Bei Aufträgen zur Aufnahme oder Aushändigung von Urkunden (Verladungsdokumente, Lagerscheine, Quittungen, Hypothekenbriefe, Wechsel u. dgl.) kann die Bank für deren Echtheit, Vollständigkeit und Vollgültigkeit eine Gewähr nicht übernehmen. Für das Akkreditivgeschäft gelten außerdem die von den Bankenvereinigungen festgelegten Grundsätze.

Wird die Bank beauftragt, einem Dritten einen Geldbetrag zur Verfügung zu stellen oder zur Verfügung zu halten, so ist sie, falls der Begünstigte bei ihr ein Konto unterhält, berechtigt, den Auftrag durch Gutschrift des Betrages auf diesem Konto auszuführen, es sei denn, daß ein besonderer anderweitiger Verwendungszweck in dem Auftrag angegeben oder aus dem Auftrag ersichtlich ist.

11. Hat ein Geschäftsfreund der Bank Mitteilung gemacht, daß bestimmte Personen für ihn bzw. seine Firma Vertretungsmacht haben, so bleibt diese Vertretungsmacht ihr gegenüber so lange bestehen, bis er sie durch schriftliche Kundgebung an die Bank widerrufen hat.

12. Die Inhaber von Währungskonten tragen anteilig die Gefahr der durch höhere Gewalt oder Eingriffe von hoher Hand verursachten Verluste und Rechtsnachteile, von denen die im Auslande gleichartig geführten Währungskonten der Bank betroffen werden.

13. Bei allen Krediten, die die Commerz- und Privat-Bank Aktiengesellschaft in ausländischen Valuten gegeben hat, steht der Commerz- und Privat-Bank Aktiengesellschaft jederzeit das Recht zu, die Valuta auf Basis der Goldparität zur Zeit der Kreditgewährung in eine andere Valuta oder in Reichsmark umzuwandeln und dementsprechend Rückzahlung zu verlangen.

14. Die Bank erteilt ihren Geschäftsfreunden Rat und Auskunft in allen geschäftlichen Angelegenheiten nach bestem Wissen, eine Haftung hierfür kann sie jedoch nicht übernehmen.

15. Alle Aufforderungen, Benachrichtigungen usw., die im Sinne der obigen Bestimmungen von der Bank ausgehen, gelten als zugegangen, wenn sie an die letzte der Bank bekanntgewordene Adresse abgesandt sind, selbst wenn der Brief als unbestellbar zurückkommt. Allgemeine Mitteilungen der Bank in Tageszeitungen oder in Rundschreiben gelten als dem Kunden zugegangen.

16. Die Bank haftet nicht für Schäden, die durch Störung ihres Betriebes oder Verfügungen von hoher Hand veranlaßt sind. Dies gilt insbesondere bei Geschäften, deren Abwicklung im Ausland oder vermittels des Auslandes zu erfolgen hat. Das gleiche gilt, wenn die Bank aus wichtigen Gründen ihren Geschäftsbetrieb an bestimmten Tagen oder für bestimmte Zeit ganz oder teilweise schließt oder einschränkt.

17. Die Commerz- und Privat-Bank Aktiengesellschaft haftet nicht für den Schaden, der aus Verzögerungen oder Fehlleitungen von Überweisungen, Gutschriften, Zahlungen, Zurverfügungstellungen, Benachrichtigungen und dergleichen entsteht, sofern er nur mit der Geldwertänderung begründet wird. Im übrigen haftet sie für derartige Versehen nur dann, wenn der Kunde bei Erteilung des Auftrages auf die Möglichkeit der Entstehung des Schadens unter Angabe der Tatsachen, die diese Möglichkeit begründen, hingewiesen hat.

18. Die Commerz- und Privat-Bank Aktiengesellschaft ist berechtigt, die bestehende Geschäftsverbindung jederzeit beliebig aufzuheben. Durch die Mitteilung hiervon wird der sich aus den Büchern der Bank ergebende Debetsaldo ohne voraufgegangene Kündigung sofort fällig. Macht die Bank von diesem Recht Gebrauch, so darf sie laufende Wechsel sofort zurückbelasten, Befreiung von allen Verbindlichkeiten, die sie Dritten gegenüber für Rechnung des Kunden übernommen hat, verlangen und Verbindlichkeiten in fremder Währung kündigen oder durch Eindeckung der betreffenden Devisen glattstellen. Auch bei Bestehen einer Kündigungsfrist ist die Bank zur Aufhebung der Geschäftsverbindung berechtigt, falls der Kunde der Aufforderung zur Stellung oder Verstärkung von Sicherheiten nicht unverzüglich nachkommt. Auch nach Aufhebung der Geschäftsverbindung berechnet die Bank die im Kontokorrentverkehr üblichen Zinsen und Provisionen, und zwar mindestens in der Höhe, wie sie dem Kunden vor der Aufhebung berechnet worden sind, wobei die Geltendmachung weiterer Schadensersatzansprüche vorbehalten bleibt.

19. Im Falle des Todes des Geschäftsfreundes ist die Bank berechtigt, von denjenigen, welche als Erben oder Testamentsvollstrecker über Konto oder Depot verfügen wollen, die Legitimation durch Vorlegung eines Erbscheines oder des in § 2368 BGB. vorgesehenen Zeugnisses zu verlangen; die Bank ist jedoch auch berechtigt, mit befreiender Wirkung an denjenigen zu leisten, welcher in einer gerichtlichen Ausfertigung oder beglaubigten Abschrift einer mit dem Protokoll der Eröffnungsverhandlung versehenen öffentlichen oder privatschriftlichen Verfügung von Todes wegen als Erbe oder Testamentsvollstrecker bezeichnet ist.

20. Wegen aller Streitigkeiten, welche aus dem Geschäftsverkehr mit der Bank entstehen, unterwerfen sich ihre Geschäftsfreunde, soweit nicht ein anderes schriftlich vereinbart ist oder ein ausschließlicher Gerichtsstand gesetzlich bestimmt ist, dem deutschen Rechte und dem ausschließlichen Gerichtsstande des für die betreffende Niederlassung zuständigen Landgerichts bzw. Amtsgerichts, unbeschadet des der Bank zustehenden Rechtes, auch in einem anderen gesetzlich zulässigen Gerichtsstand Recht zu nehmen.

21. Die Commerz- und Privat-Bank Aktiengesellschaft ist berechtigt, diese Allgemeinen Geschäftsbedingungen jederzeit abzuändern. Entgegenstehende frühere Vereinbarungen sind damit aufgehoben.

Herrn Alfred Rahn, Fürth

Auwandererguthaben

Abschluß-Rechnung für Konto Nr. 212493 Blatt Nr. 4

per 31. Dezember 1937

		Soll	Haben
1 % **Habenzinsen** a/Zinszahlen 1228	15.90		
% „ „			15.90
% „ „			
% **Sollzinsen** a/Zinszahlen			
% „ „			
% „ „			
% **-Provision**			
%			
%			
%			
%			
%			
% **Umsatz-Provision**			
Porto und sonstige Spesen		1 74	
Umsatz bis zum Abschlußtag		10.152.-	22.129.04
Zwischen-Addition		10.153.74	22.145.74
Saldo, den wir auf neue Rechnung vorgetragen haben, und zwar		12.032.-	
Wert: 31.12.37		22.185.74	22.185.74

Irrtum vorbehalten

Commerz- und Privat-Bank
Aktiengesellschaft
Filiale Fürth

Form. Nr. 107 D. u. F.
(200000 5. 37. RB.)

Commerz- und Privat-Bank
Aktiengesellschaft
Filiale Fürth

Giro-Konto bei der Reichsbank
Postscheckkonto: Nürnberg 9022
Drahtanschrift: HANSEATIC
Fernsprecher: Sa. 728 21

F

Herrn
1249 Alfred Rahn
F Kaufmann

Fürth i.B.

Königstr. 129

Auswanderer-Sperrkonto

Buchungsbogen Nr. 2

in Rechnung mit der Commerz- und Privat-Bank Aktiengesellschaft Filiale Fürth. Dieser Bogen enthält sämtliche Aufgaben vom heutigen Tage an Sie.

Etwaige Abweichungen gegen Ihre Buchungen bitten wir uns sofort mitzuteilen.

Eingang der Rimessen vorbehalten.

Konto	Datum	Geschäftsvorgang	Soll	Wert	Haben
		Übertrag vom letzten Buchungsbogen	12.022.84		
1249 F AUSWANDERER SPERRKTO	18.1.38	Ü A/KÜND.KTO.	14 16	31.12.	
		[illegible], daß wir bis zur Fert[illegible] [illegible] auf den Buchun[illegible] [illegible] Monates aufgel[illegible] [illegible] zember werden [illegible] [illegible]; bis dahin sind [illegible] [illegible] die letzten Ihnen aufg[illegible] [illegible] zu berücksichtigen.			
		Gesamt-Konto-Umsätze bis einschl. heute	12 037 —	16	

Wir empfehlen,
auf Ihren Briefbogen und Rechnungen
unser Institut als Bankverbindung anzugeben
und Ihre Geschäftsfreunde anzuweisen, alle Zahlungen über das bei uns geführte Konto zu regulieren.

Commerz- und Privat-Bank
Aktiengesellschaft
Filiale Fürth

Form. Nr. 459. D. u. F. dreiteilig
(15000. 3. 37. T. D. u. V.)

Durchschreibeformular D. R. G. M.

Commerz- und Privat-Bank
Aktiengesellschaft
Filiale Fürth

Giro-Konto bei der Reichsbank
Postscheckkonto: Nürnberg 90 22
Drahtanschrift: HANSEATIC
Fernsprecher: Sa. 728 21

F

Herrn
1249 Alfred Rahn
F Kaufmann

Fürth i.B.

Königstr. 129

Auswanderer-Sperrkonto

Buchungsbogen Nr. 3

in Rechnung mit der Commerz- und Privat-Bank Aktiengesellschaft Filiale Fürth. Dieser Bogen enthält sämtliche Aufgaben vom heutigen Tage an Sie.
Etwaige Abweichungen gegen Ihre Buchungen bitten wir uns sofort mitzuteilen. Eingang der Rimessen vorbehalten.

Konto	Datum	Geschäftsvorgang	Soll	Wert	Haben
		Übertrag vom letzten Buchungsbogen	12 037 00		
1249 F AUSWANDERER SPERRKTO. ALFRED RAHN	19.1.38	SALDO VORTRAG		31.12.	12 037.- √
		Gesamt-Konto-Umsätze bis einschl. heute	12 037.-	12	12 037.-

Commerz- und Privat-Bank
Aktiengesellschaft
Filiale Fürth

Wir empfehlen,
auf Ihren Briefbogen und Rechnungen
unser institut als Bankverbindung anzugeben
und Ihre Geschäftsfreunde anzuweisen, alle Zahlungen über das bei uns geführte Konto zu regulieren.

Form. Nr. 459. D. u. F. dreiteilig (15000. 8. 37. T. D. u. V.)
Durchschreibeformular D.R.G.M.

Commerz- und Privat-Bank
Aktiengesellschaft

An
Herrn
Alfred Rahn
Fürth

Auswanderersperrcto.

Betreff: Festgeld-Cto. 3o Tage

Fürth, den 3. Januar 1938

Wir **belasten** Sie für Übertrag

auf Cto. ord. Konto Nr. 212491

mit RM 12.022.84 Wert 31.12.37

Wir vergüten zur Zeit für
derartige Gelder 2 1/2 % p. a.

Wir **erkennen** Sie für Übertrag

auf Künd.-Cto. Konto Nr. 212491

fest bis 31.1.38 / Künd.-Frist

mit RM 12.022.84 Wert 13.12.37

Commerz- und Privat-Bank
Aktiengesellschaft
Filiale Fürth

Form. Nr. 450 D. u. F — 1
(30 000. 5. 37. Ha.)

Commerz- und Privat-Bank
Aktiengesellschaft
Filiale Fürth

Giro-Konto bei der Reichsbank
Postscheckkonto: Nürnberg 9022
Drahtanschrift: HANSEATIC
Fernsprecher: Sa. 728 21

F

Herrn
1249 Alfred Rahn
F Kaufmann

Fürth i.B.

Königstr. 129

Auswanderer Sperrkto

Buchungsbogen Nr. 1

in Rechnung mit der Commerz- und Privat-Bank Aktiengesellschaft Filiale Fürth. Dieser Bogen enthält sämtliche Aufgaben vom heutigen Tage an Sie.

Etwaige Abweichungen gegen Ihre Buchungen bitten wir uns sofort mitzuteilen.

Eingang der Rimessen vorbehalten.

Konto	Datum	Geschäftsvorgang	Soll	Wert	Haben
		Übertrag vom letzten Buchungsbogen			
1249 F AUSWANDERER SPERRKTO	4.1.38	Ü A/KÜND.KTO.	12 022 84	31.12.	

[illegible] daß wir bis zur Fertig- [illegible] auf den Buchungs- [illegible] Monates aufgeben [illegible] Dezember werden wir [illegible] bis dahin sind bei [illegible] die letzten Ihnen aufge- [illegible] zu berücksichtigen.

Gesamt-Konto-Umsätze bis einschl. heute 12 022.84 [illegible]

Wir empfehlen,
auf Ihren Briefbogen und Rechnungen
unser Institut als Bankverbindung anzugeben
und Ihre Geschäftsfreunde anzuweisen, alle Zahlungen über das bei uns geführte Konto zu regulieren.

Commerz- und Privat-Bank
Aktiengesellschaft
Filiale Fürth

Form. Nr. 459. D. u. F. dreiteilig (15000. 3. 37. T. D. u. V.)

Durchschreibeformular D. R. G. M.

-1981-------05

.....RM.....Rpf

zur Gutschrift auf

Konto Nr. 80 9022

PSchA Nürnberg

Zur Gutschrift
auf Sparkonto
Alfred Hahn
Fürth/Bay. König-
str. 129.

Genehm. Ober-

Finanzpräsident -Devisenstelle Nbg

Nr C 8 a /115423 v 23/.212. 37

P Sch A

Commerz- und Privat-Bank
Aktiengesellschaft
Filiale Fürth

Giro-Konto bei der Reichsbank
Postscheckkonto: Nürnberg 9022
Drahtanschrift: HANSEATIC
Fernsprecher: Sa. 728 21

F

1249
Herrn

Alfred Rahn
Kaufmann

Fürth i/By.
Königstr. 129

Buchungsbogen Nr. 7

in Rechnung mit der Commerz- und Privat-Bank Aktiengesellschaft Filiale Fürth. Dieser Bogen enthält sämtliche Aufgaben vom heutigen Tage an Sie.

Etwaige Abweichungen gegen Ihre Buchungen bitten wir uns sofort mitzuteilen.

Eingang der Rimessen vorbehalten.

Konto	Datum	Geschäftsvorgang	Soll	Wert	Haben
		Übertrag vom letzten Buchungsbogen	10.157.00		20.198.79
1249 F	31.12.37	F.P-VERGT.LT.ANL.		3.1	1 981 05

Gesamt-Konto-Umsätze bis einschl. heute 10 157.- 22.179.84

Commerz- und Privat-Bank
Aktiengesellschaft
Filiale Fürth

W ehlen,
ren Briefbogen und Rechnungen
ls Bankverbindung anzugeben
re Geschäftsfreunde anzuweisen,
alle Zahlungen über das bei uns geführte Konto zu regulieren.

Durchschreibeformular D.R.G.M.

Form. Nr. 459. D. u. F. dreiteilig
(15000. 3. 37. T. D. u. V.)

Heftrand

Commerz- und Privat-Bank
Aktiengesellschaft

An Herrn
Alfred Rahn
Fürth
1249 F.

Wertpapier-Abrechnung.

10.11./Bln. / ..... Geschäftsnummer
Tag des Geschäftsabschlusses

Fürth, den 11. November 1937

Ihrem Auftrage zufolge **kauften** wir auf Grundlage unserer Geschäftsbedingungen **von Ihnen**

RM 1.000.-- Reichsbank Anteile

à 210% RM 2.100.--

		Haben
Zinsen	„	
Abwickl.-Geb.	„	1.--
Provision	„	12.60
Maklergeb.	„	2.10
Börsenumsatzsteuer	„	3.20
		-.80
		19.70
		2.100.--
Wert 13.11.37	RM	2.080.30

wofür wir Sie wie vorstehend **erkennen.** Für die Stücke **belasten** wir Sie auf ~~Sammelkurz~~ **Depotkonto.**

Streifband

Bei Geschäften in inländischen Wertpapieren, die an dem Börsenplatz, an dem das betreffende Geschäft zur Ausführung gelangt, nicht amtlich notiert werden, treten wir als Eigenhändler auf.

Commerz- und Privat-Bank
Aktiengesellschaft
Filiale Fürth

3. RM 20 Rpf.
Börsenumsatzsteuer verrechnet

EM

Form. Nr. 208 F 1/2
(2000. 3. 37. RB)

geprüft von:

Commerz- und Privat-Bank
Aktiengesellschaft
Filiale Fürth

Giro-Konto bei der Reichsbank
Postscheckkonto: Nürnberg 90 22
Drahtanschrift: HANSEATIC
Fernsprecher: Sa. 728 21

F

1249
Herrn

Alfred R a h n
Kaufmann

F ü r t h i/By.
Königstr. 129

Buchungsbogen Nr. 6

in Rechnung mit der Commerz- und Privat-Bank Aktiengesellschaft Filiale Fürth. Dieser Bogen enthält sämtliche Aufgaben vom heutigen Tage an Sie.
Etwaige Abweichungen gegen Ihre Buchungen bitten wir uns sofort mitzuteilen. Eingang der Rimessen vorbehalten.

Konto	Datum	Geschäftsvorgang	Soll	Wert	Haben
		Übertrag vom letzten Buchungsbogen	10.157 00		.18 118 49
1249 ALFRED RAHN, FTH	11.11.37	VERKAUF RM. 1.000.-- REICHSBANK ANTEILE A 210% AM 10.11. IN BERLIN		13.11.	2.080.30
		Gesamt-Konto-Umsätze bis einschl. heute	[illegible]	[illegible]	[illegible]

Commerz- und Privat-Bank
Aktiengesellschaft
Filiale Fürth

W i r e m p f e h l e n ,
auf Ihren Briefbogen und Rechnungen
unser Institut als Bankverbindung anzugeben
und Ihre Geschäftsfreunde anzuweisen, alle Zahlungen über das bei uns geführte Konto zu regulieren.

Form. Nr. 459. D. u. F. dreiteilig
(15 000. 8. 37. T. D. u. V.)

Durchschreibeformular D. R. G. M.

Heftrand

Commerz- und Privat-Bank
Aktiengesellschaft

An Herrn
Alfred Rahn
Fürth
1249 F.

Wertpapier-Abrechnung.

29.1o./Mchn. / ..... Fürth, den 3o. Oktober 1937
Tag des Geschäftsabschlusses / Geschäftsnummer

Ihrem Auftrage zufolge **kauften** wir auf Grundlage unserer Geschäftsbedingungen **von Ihnen**

			Haben
GM. 2oo.- 5½% Pfälz. Hypotheken	à	1o1,4o RM	2o2.8o
Bank Liqu. Gpfbr.	Zinsen v. 1.7.	„	3.63
J/J	Abwickl.-Geb.	„	-.-
	Provision	„	-.-
	Maklergeb.	„	-.-
	Börsenumsatzsteuer	„	-.2o
			-.o5
			2o6.43
			-.25
	Wert 2.11.37	RM	2o6.18

wofür wir Sie wie vorstehend **erkennen.** Für die Stücke **belasten** wir Sie auf ~~Sammel-~~Einzel-Depotkonto.

Streifband-

Bei Geschäften in inländischen Wertpapieren, die an dem Börsenplatz, an dem das betreffende Geschäft zur Ausführung gelangt, nicht amtlich notiert werden, treten wir als Eigenhändler auf.

-.- RM 2o Rpf.
Börsenumsatzsteuer verrechnet

Commerz- und Privat-Bank
Aktiengesellschaft
Filiale Fürth

Form. Nr. 208 F ½
(2000. 3. 37. RB)

geprüft von:

18118.49
10.157.—
7961.49

Alfred Rahn,

Fuerth/Bay., 28.Okt.1937.
Koenigstr.129.
Tel.70122.

Commerz- und Privatbank, A.-G.,
Fuerth/Bayern.

Sobald auf meinem laufenden Konto ein entsprechender Betrag verfuegbar ist, wollen Sie bitte an das Finanzamt Fuerth unter Steuer-Nummer 11/294 fuer mich

Rmk. 10157.-

ueberweisen.

Hochachtungsvoll

Commerz- und Privat-Bank
Aktiengesellschaft
Filiale Fürth

Giro-Konto bei der Reichsbank
Postscheckkonto: Nürnberg 9022
Drahtanschrift: HANSEATIC
Fernsprecher: Sa. 728 21

1249
Herrn

Alfred Rahn
Kaufmann

Fürth i/By.
Königstr. 129

Buchungsbogen Nr. 4

in Rechnung mit der Commerz- und Privat-Bank Aktiengesellschaft Filiale Fürth. Dieser Bogen enthält sämtliche Aufgaben vom heutigen Tage an Sie.

Etwaige Abweichungen gegen Ihre Buchungen bitten wir uns sofort mitzuteilen. Eingang der Rimessen vorbehalten.

Konto	Datum	Geschäftsvorgang	Soll	Wert	Haben
		Übertrag vom letzten Buchungsbogen			17 912 31
1249 ALFRED RAHN FÜRTH	30.10.37	VERKAUF GM. 200.-- 5½% PFÄLZ.HYPOTH.BK.LI U.GPFE. J/J 101,40 % M 29.10. MNCHN.		2.11	206.18
		Gesamt-Konto-Umsätze bis einschl. heute	—		18113.49

Commerz- und Privat-Bank
Aktiengesellschaft
Filiale Fürth

Wir empfehlen,
auf Ihren Briefbogen und Rechnungen
unser Institut als Bankverbindung anzugeben
und Ihre Geschäftsfreunde anzuweisen, alle Zahlungen über das bei uns geführte Konto zu regulieren.

Form. Nr. 459. D. u. F. dreiteilig (15000. 3. 37. T. D. u. V.)

Durchschreibeformular D. R. G. M.

Commerz- und Privat-Bank
Aktiengesellschaft
Filiale Fürth

Giro-Konto bei der Reichsbank
Postscheckkonto: Nürnberg 9022
Drahtanschrift: HANSEATIC
Fernsprecher: Sa. 728 21

F

Herrn
1249 Alfred R a h n
Kaufmann
F ü r t h i.Bay
Königsstrasse 129

Buchungsbogen Nr. 3

in Rechnung mit der Commerz- und Privat-Bank Aktiengesellschaft Filiale Fürth. Dieser Bogen enthält sämtliche Aufgaben vom heutigen Tage an Sie.

Etwaige Abweichungen gegen Ihre Buchungen bitten wir uns sofort mitzuteilen.

Eingang der Rimessen vorbehalten.

Konto	Datum	Geschäftsvorgang	Soll	Wert	Haben
		Übertrag vom letzten Buchungsbogen			[illegible]
1249 ALFRED RAHN FÜRTH	28.10.37	VERKAUF GM. 500.-- 4½% BAYER.HYPOTHEKEN & WECHSELBK. GPFBR. REIHE 20 J/J AM 27.10. IN MÜNCHEN		30.10	511.81
		Gesamt-Konto-Umsätze bis einschl. heute		[illegible]	[illegible]

Wir empfehlen,
auf Ihren Briefbogen und Rechnungen
unser Institut als Bankverbindung anzugeben
und Ihre Geschäftsfreunde anzuweisen, alle Zahlungen über das bei uns geführte Konto zu regulieren.

Commerz- und Privat-Bank
Aktiengesellschaft
Filiale Fürth

Form. Nr. 459. D. u. F. dreiteilig
(15000. 3. 37. T. D. u. V.)

Durchschreibeformular D. R. G. M.

Commerz- und Privat-Bank
Aktiengesellschaft
Filiale Fürth

Giro-Konto bei der Reichsbank
Postscheckkonto: Nürnberg 9022
Drahtanschrift: HANSEATIC
Fernsprecher: Sa. 728 21

1249
Herrn
Alfred R a h n, Kaufmann
F ü r t h i/By.
Königstr. 129

Buchungsbogen Nr. 2

in Rechnung mit der Commerz- und Privat-Bank Aktiengesellschaft Filiale Fürth. Dieser Bogen enthält sämtliche Aufgaben vom heutigen Tage an Sie.

Etwaige Abweichungen gegen Ihre Buchungen bitten wir uns sofort mitzuteilen.

Eingang der Rimessen vorbehalten.

Konto	Datum	Geschäftsvorgang	Soll	Wert	Haben
		Übertrag vom letzten Buchungsbogen			9.730.19
1249 ALFRED RAHN FÜRTH	28.10.37	VERKAUF GM. 3.000.-- 4½% PFÄLZ. HYPOTHEKEN BANK GPFE. REIHE 17/22 A/O A 100½% AM 28.10. IN MÜNCHEN		30.10.	3.022.72
		VERKAUF GM. 400.-- 4½% PFÄLZ. HYPOTHEKBK. GPFE. R. 11 J/J A 100½% AM 27.10. IN MNCHN.		30.10.	407.45
		VERKAUF GM. 2.200.-- 5½% BAYER VEREINSBK. LI U. GOLDPFE. J/J A 102% AM 27.10. IN MNCHN.		30.10.	2.281.57
		VERKAUF GM. 1.900.-- 5½% VEREINSBANK NÜRNBERG LI U. GOLDPFE. J/J A 101 3/8% AM 27.10. IN MÜNCHEN		30.10.	1.958.37
		Gesamt-Konto-Umsätze bis einschl. heute			19.400.-

Commerz- und Privat-Bank
Aktiengesellschaft
Filiale Fürth

Wir empfehlen,
auf Ihren Briefbogen und Rechnungen
unser Institut als Bankverbindung anzugeben
und Ihre Geschäftsfreunde anzuweisen, alle Zahlungen über das bei uns geführte Konto zu regulieren.

Form. Nr. 459. D. u. F. dreiteilig (15000. 3. 37. T. D. u. V.)

Durchschreibeformular D. R. G. M.

Heftrand

Commerz- und Privat-Bank
Aktiengesellschaft

An Herrn
Alfred Rahn
Fürth
1249F.

Wertpapier-Abrechnung.

27.1o./Mchn. / ..... Fürth ....., den 28.Oktober 1937
Tag des Geschäftsabschlusses / Geschäftsnummer

Ihrem Auftrage zufolge **kauften** wir auf Grundlage unserer Geschäftsbedingungen **von Ihnen**

			Haben
GM.5oo.--/ 4½% Bayr.Hypotheken-	à 1o1%	RM	5o5.--
& Wechsel-Bank Gpfbr.	Zinsen v.1.7.	„	7.31
Reihe 2o J/J	Abwickl.-Geb.	„	-.--
	Provision	„	-.--
	Maklergeb.	„	-.--
	Börsenumsatzsteuer	„	-.40
			-.1o
	Wert 3o.1o.37	RM	511.81

Streifband

wofür wir Sie wie vorstehend **erkennen.** Für die Stücke **belasten** wir Sie auf ~~Sammel-~~Einzel-**Depotkonto.**

Bei Geschäften in inländischen Wertpapieren, die an dem Börsenplatz, an dem das betreffende Geschäft zur Ausführung gelangt, nicht amtlich notiert werden, treten wir als Eigenhändler auf.

Commerz- und Privat-Bank
Aktiengesellschaft
Filiale Fürth

-.- RM 40 Rpf.
Börsenumsatzsteuer verrechnet

EM

Form. Nr. 208 F ½
(2000. 3. 37. RB)

geprüft von:

Commerz- und Privat-Bank
Aktiengesellschaft

An Herrn
Alfred Rahn
Fürth
1249 F.

Wertpapier-Abrechnung.

27.1o./Mchn. / .....
Tag des Geschäftsabschlusses / Geschäftsnummer

Fürth, den 28-Oktober 1937

Ihrem Auftrage zufolge **kauften** wir auf Grundlage unserer Geschäftsbedingungen **von Ihnen**

			Haben
GM. 3.000.-- 4½% Pfälz. Hypotheken	à 100½ RM		3.015.--
	Zinsen v. 1.1o. „		1o.12 / 3.025.12
Bank Goldpfbr.	Abwickl.-Geb. . . . „	-.--	
	Provision . . . . . „	-.--	
Reihe 17/22 A/O	Maklergeb. . . . . „	-.--	
	Börsenumsatzsteuer „	1.9o -.5o)	2.4o /
	Wert 3o.1o.37 RM		3.022.72 /

wofür wir Sie wie vorstehend **erkennen.** Für die Stücke **belasten** wir Sie auf ~~Sammel-Einzel~~-**Depotkonto.**

Streifband-

Bei Geschäften in inländischen Wertpapieren, die an dem Börsenplatz, an dem das betreffende Geschäft zur Ausführung gelangt, nicht amtlich notiert werden, treten wir als Eigenhändler ein.

EM

Commerz- und Privat-Bank
Aktiengesellschaft
Filiale Fürth

1.. RM 9o Rpf.
Börsenumsatzsteuer verrechnet

Form. Nr. 208 F ½
(2000. 3. 37. RB)

geprüft von:

Heftrand

Commerz- und Privat-Bank
Aktiengesellschaft

An Herrn
Alfred R a h n
F ü r t h
1249 F.

Wertpapier-Abrechnung.

27.1o./Mchn. / ..... Fürth, den 28.Oktober 1937
Tag des Geschäftsabschlusses / Geschäftsnummer

Ihrem Auftrage zufolge **kauften** wir auf Grundlage unserer Geschäftsbedingungen **von Ihnen**

			Haben
GM.4oo.--	4½% Pfälz.Hypotheken- Bank Gpfbr. Reihe 11 J/J	à 1oo½ RM	4o2.--
		Zinsen v.1.7. „	5.85
		Abwickl.-Geb. „	-.--
		Provision „	-.--
		Maklergeb. „	-.--
		Börsenumsatzsteuer „	-.3o
			-.1o
			-.4o
		Wert 3o.1o.37 RM	4o7.45

wofür wir Sie wie vorstehend **erkennen.** Für die Stücke **belasten** wir Sie auf ~~Sammel-~~Einzel-**Depotkonto.**

Streifband

Bei Geschäften in inländischen Wertpapieren, die an dem Börsenplatz, an dem das betreffende Geschäft zur Ausführung gelangt, nicht amtlich notiert werden, treten wir als Eigenhändler auf.

-.- RM 3o Rpf.
Börsenumsatzsteuer verrechnet

Commerz- und Privat-Bank
Aktiengesellschaft
Filiale Fürth

EM

Form. Nr. 208 F ½
(2000. 3. 37. RB)

geprüft von:

Heftrand

Heftrand

Commerz- und Privat-Bank
Aktiengesellschaft

An Herrn
Alfred Rahn
Fürth
1249 F.

Wertpapier-Abrechnung.

27.1o./Mchn. / ..... Fürth, den 28.Oktober 193 7
Tag des Geschäftsabschlusses / Geschäftsnummer

Ihrem Auftrage zufolge **kauften** wir auf Grundlage unserer Geschäftsbedingungen **von Ihnen**

			Haben
GM.2.2oo.--/ 5½% Bayr.Vereinsbank	à 1o2% / RM		2.244.-- /
	Zinsen v.1.7. „		39.32 / 2.283.32 /
Liqud.Gpfbr. J/	Abwickl.-Geb. „		
	Provision „		
	Maklergeb. „		
	Börsenumsatzsteuer „	1.40 / .35 /	1.75
	Wert 3o.1o.37 RM		2.281.57 /

wofür wir Sie wie vorstehend **erkennen.** Für die Stücke **belasten** wir Sie auf ~~Sammel-Einzel~~ **Depotkonto.**

Streifband-

Bei Geschäften in inländischen Wertpapieren, die an dem Börsenplatz, an dem das betreffende Geschäft zur Ausführung gelangt, nicht amtlich notiert werden, treten wir als Eigenhändler auf.

1. RM 40 Rpf.
Börsenumsatzsteuer verrechnet

Commerz- und Privat-Bank
Aktiengesellschaft
Filiale Fürth

EM

Form. Nr. 208 F ½
(2000. 3. 37. RB)

geprüft von:

Commerz- und Privat-Bank
Aktiengesellschaft

An Herrn
Alfred Rahn
Fürth
1249 F.

Wertpapier-Abrechnung.

27.1o./Mchn. / .....
Tag des Geschäftsabschlusses / Geschäftsnummer

Fürth, den 28. Oktober 1937

Ihrem Auftrage zufolge **kauften** wir auf Grundlage unserer Geschäftsbedingungen **von Ihnen**

GM. 1.9oo.-- 5½% Vereinsbank
Nürnberg Liqud.Gpfbr.
J/J

		Haben
à lo1 3/8 RM	1.926.12	
Zinsen . v. 1.7.. „	33.95	1.96o.07
Abwickl.-Geb. . . . „	-.--	
Provision . . . . . „	-.--	
Maklergeb. . . . . „	-.--	
Börsenumsatzsteuer „	1.2o	1.5o
	-.3o	
Wert 3o.1o.37 RM		1.958.57

Streifband-

wofür wir Sie wie vorstehend **erkennen.** Für die Stücke **belasten** wir Sie auf ~~Sammel-~~Einzel-**Depotkonto.**

Bei Geschäften in inländischen Wertpapieren, die an dem Börsenplatz, an dem das betreffende Geschäft zur Ausführung gelangt, nicht amtlich notiert werden, treten wir als Eigenhändler

1. RM 2o/ Rpf.
Börsenumsatzsteuer verrechnet

Commerz- und Privat-Bank
Aktiengesellschaft
Filiale Fürth

Form. Nr. 208 F ½
(2000. 3. 37. RB)

geprüft von:

Heftrand

Commerz- und Privat-Bank
Aktiengesellschaft
Filiale Fürth

Giro-Konto bei der Reichsbank
Postscheckkonto: Nürnberg 9022
Drahtanschrift: HANSEATIC
Fernsprecher: Sa. 728 21

F 1249

Herrn Alfred R a h n ,
Kaufmann
F ü r t h i.B.,
Königstrasse 129

Buchungsbogen Nr. 1

in Rechnung mit der Commerz- und Privat-Bank Aktiengesellschaft Filiale Fürth. Dieser Bogen enthält sämtliche Aufgaben vom heutigen Tage an Sie.

Etwaige Abweichungen gegen Ihre Buchungen bitten wir uns sofort mitzuteilen.

Eingang der Rimessen vorbehalten.

Konto	Datum	Geschäftsvorgang	Soll	Wert	Haben
		Übertrag vom letzten Buchungsbogen			
1249 ALFRED RAHN F	27.10.37	VERKAUF RM. 1.000.-- BRAUHAUS NÜRNBERG AKTIEN A 111% AM 26.10. IN BERLIN		29.10.	1.098.95
		VERKAUF GM. 2.000.-- 7% DT.REICHSBAHN VORZUGS-AKTIEN A 129 1/8% AM 26.10. IN BERLIN		29.10.	2.508.30
		VERKAUF GM. 1.000.-- 4½% BAYER.VEREINSBK.GOLDPFE. SER. 108 A/O A 101% AM 27.10.		30.10.	1.012.47
		VERKAUF GM. 5.000.-- 4½% VEREINSBANK NÜRNBERG GOLDPFE. SER. 30 A/O AM 27.10.		30.10.	5.050.47
		Gesamt-Konto-Umsätze bis einschl. heute			

Commerz- und Privat-Bank
Aktiengesellschaft
Filiale Fürth

W i r e m p f e h l e n ,
auf Ihren Briefbogen und Rechnungen
unser Institut als Bankverbindung anzugeben
und Ihre Geschäftsfreunde anzuweisen, alle Zahlungen über das bei uns geführte Konto zu regulieren.

Form. Nr. 459. D. u. F. dreiteilig
(15000. 3. 37. T. D. u. V.)
Durchschreibeformular D. R. G. M.

Commerz- und Privat-Bank
Aktiengesellschaft

An Herrn
Alfred Rahn
Fürth
1249 F.

Wertpapier-Abrechnung.

26.1o./Bln. / .....
Tag des Geschäftsabschlusses / Geschäftsnummer

Fürth, den 27. Oktober 193 7

Ihrem Auftrage zufolge **kauften** wir auf Grundlage unserer Geschäftsbedingungen **von Ihnen**

RM. 1.ooo.-- Brauhaus Nürnberg
Aktien

		Haben
à 111½ / RM		1.11o.--
Zinsen . . . . . „		1.11o.--
Abwicki.-Geb. . . . „	1.--	
Provision . . . . . „	6.65	
Maklergeb. . . . . „	1.15	
Börsenumsatzsteuer „	1.8o	
	-.45	11.o5
Wert 29.1o.37 RM		1.o98.95

wofür wir Sie wie vorstehend **erkennen.** Für die Stücke **belasten** wir Sie auf Sammel-~~Einzel-~~Depotkonto. Giro-

Bei Geschäften in inländischen Wertpapieren, die an dem Börsenplatz, an dem das betreffende Geschäft zur Ausführung gelangt, nicht amtlich notiert werden, treten wir als Eigenhändler auf.

1.a. RM 8o / Rpf.
Börsenumsatzsteuer verrechnet

Commerz- und Privat-Bank
Aktiengesellschaft
Filiale Fürth

Form. Nr. 208 F ½
(2000. 3. 37. RB)

geprüft von:

Heftrand

Heftrand

Commerz- und Privat-Bank
Aktiengesellschaft

An Herrn
Alfred Rahn
Fürth
1249 F.

Wertpapier-Abrechnung.

27.1o. / ..... Fürth, den 27.Oktober 1937
Tag des Geschäftsabschlusses / Geschäftsnummer

Ihrem Auftrage zufolge **kauften** wir auf Grundlage unserer Geschäftsbedingungen **von Ihnen**

			Haben
	à 1oo,75	RM	5.o37.5o /
GM.5.ooo.-- 4½% Vereinsbank Nürnberg Goldpfbr. Ser.3o A/O	Zinsen v.1.1o.	„	16.87 / 5.o54.37 /
	Abwickl.-Geb.	„	-.--
	Provision	„	-.--
	Maklergeb.	„	-.--
	Börsenumsatzsteuer	„	3.1o) -.8o) 3.9o /
	Wert 3o.1o.37	RM	5.o5o.47 /

wofür wir Sie wie vorstehend **erkennen.** Für die Stücke **belasten** wir Sie auf ~~Sammel-Einzel~~ **Depotkonto.**

Streifband-

Bei Geschäften in inländischen Wertpapieren, die an dem Börsenplatz, an dem das betreffende Geschäft zur Ausführung gelangt, nicht amtlich notiert werden, treten wir als Eigenhändler auf.

3. RM 1o Rpf.
Börsenumsatzsteuer verrechn

Commerz- und Privat-Bank
Aktiengesellschaft
Filiale Fürth

Form. Nr. 208 F ½
(2000. 3. 37. RB)

geprüft von:

Heftrand

Commerz- und Privat-Bank
Aktiengesellschaft

An Herrn
Alfred R a h n
F ü r t h
1249 F.

Wertpapier-Abrechnung.

27.1o. / Geschäftsnummer
Tag des Geschäftsabschlusses

Fürth, den 27.Oktober 1937

Ihrem Auftrage zufolge **kauften** wir auf Grundlage unserer Geschäftsbedingungen **von Ihnen**

			Haben
GM.1.ooo.-- 4½% Bayr.Vereinsbank	à 1o1% RM	1.o1o.--	
	Zinsen v.1.1o. „	3.37	1.o13.37
Goldpfbr.Ser.1o	Abwickl.-Geb. . . . „	-.--	
A/O	Provision . . . . . „	-.--	
	Maklergeb. . . . . „	-.--	
	Börsenumsatzsteuer „	-.7o	
		-.2o	-.9o
	Wert 3o.1o.37 RM		1.o12.47

wofür wir Sie wie vorstehend **erkennen.** Für die Stücke **belasten** wir Sie auf ~~Sammel-~~/Einzel-**Depotkonto.**

Streifband-

Bei Geschäften in inländischen Wertpapieren, die an dem Börsenplatz, an dem das betreffende Geschäft zur Ausführung gelangt, nicht amtlich notiert werden, treten wir als Eigenhändler auf.

-.- RM 7o Rpf.
Börsenumsatzsteuer verrechnet

Commerz- und Privat-Bank
Aktien-
Filiale F

Form. Nr. 208 F ½
(2000. 3. 37. RB)

geprüft von:

Commerz- und Privat-Bank
Aktiengesellschaft

An Herrn
Alfred Rahn
Fürth
1249 F

Wertpapier-Abrechnung.

26.1o./Bln. / .....
Tag des Geschäftsabschlusses / Geschäftsnummer

Fürth, den 27.Oktober 193 7

Ihrem Auftrage zufolge **kauften** wir auf Grundlage unserer Geschäftsbedingungen **von Ihnen**

			Haben
GM.2.000.--/ 7% Deutsche Reichs-	à 129 1/8 / RM	2.582.5o	
bahn Vorzugs-Akt.	Zinsen . . . . . „		
	Abwickl.-Geb. . . . „	1.--	
	Provision . . . . . „	9.7o	
	Maklergeb. . . . . „	1.5o	
	Börsenumsatzsteuer „	1.6o)	
		-.4o)	14.2o
	Wert 29.1o.37 RM		2.568.3o

wofür wir Sie wie vorstehend **erkennen.** Für die Stücke **belasten** wir Sie auf Sammel-~~Einzel~~-**Depotkonto.** Giro-

Bei Geschäften in inländischen Wertpapieren, dio an dem Börsenplatz, an dem das betreffende Geschäft zur Ausführung gelangt, nicht amtlich notiert werden, treten wir als Eigenhändler auf.

1. RM 6o/ Rpf.
Börsenumsatzsteuer verrechnet

Commerz- und Privat-Bank
Aktiengesellschaft
Filiale Fürth

Form. Nr. 208 F 1/2
(2000. 3. 37. RB)

geprüft von:

Heftrand

Quittung

217711 *

Wir empfingen von Herrn
Alfred Rahn
F ü r t h
Königsstr. 129

für Rechnung von
dto

zur Verwendung für Ablieferung

RM 1.000.-	(Reichsmark Eintausend) Mk. 10 µ. Reichsbank-Anteile Nr. 2456111-120 = 1/1000.- er	+Nr.16 uf1
RM 1.000.--	(Reichsmark Eintausend) Brauhaus Nürnberg Aktien Mk. 27 µ 10 Nr. 3337 = 1/1000.-er	+Nr. 8 uf1

Fürth, den 26.Oktober 1937

Commerz- und Privat-Bank
Aktiengesellschaft
Filiale Fürth

Form. Nr. 496 F — 1
(50000. 4. 37. DRP. Gebr. M.)

Quittung

217713 *

Wir empfingen
von Herrn Alfred Rahn
Fürth
Königstr.129.

für Rechnung von
do.

zur Verwendung für Ablieferung.

GM. 500.--	Goldmark Fünfhundert -.- Mk. 28/10.	
	4½% Bay.Hypot.u.Wechs.-Bank Goldpfbr.R.2o, J/J	
	G Nr.113446 =/1oo.-	
" 5ooo.--	H Nr.84813,86820 = 2/2oo.-er	+ 1.1.38
	Goldmark Fünftausend -.- Mk. 27/6.	
	4½% Vereinsbank Nürnberg Goldpfbr. Ser.3o A/C	
" 1900.--	F Nr.326 =/5ooo.-er	+ 1.4.38
	Goldmark Neunzehnhundert -.- Mk. 12 w/k	
	5½% Vereinsbank Nürnberg Lig.Goldpfbr. J/J	
	Ser.1 D Nr.936, [illegible] =/1ooo.-er, Ser.8 C	
	Nr.9318 = /5oo.-er, Ser.1 A Nr.1o57, Ser.2 A Nr.5oo2,	
	Ser.4 A Nr.23859, Ser.6 A Nr.41197 =4/1oo.-er	+ 1.1.38

Fürth, den 26.Okt. 19 37

Commerz- und Privat-Bank
Aktiengesellschaft
Filiale Fürth

Form. Nr. 496 F — 1
(50000. 4.37. DRP. Gebr. M.)

Quittung

217714 ✻

Wir empfingen
von Herrn Alfred Rahn
Fürth
Königstr.129

für Rechnung von
do.

zur Verwendung für Ablieferung.

GM. 400.--	Goldmark Vierhundert genau 4/2% Pfälz.Hypothekenbank Goldpfbr. R.11 J/J B Nr.547,549 = 2/100.-er C Nr.1411 =/200.-er	+	1.1.38
" 3000.--	Goldmark Dreitausend genau 4½% dergl. A/O, R.17 E Nr.1685, = /1000.-er R.22 F Nr.4448 = /200.-er	+	1.4.38
" 200.--	Goldmark Zweihundert -.- 5½% dergl.Liqu.Goldpfbr. J/J R.332 B Nr.35421, R.619 B Nr.65006 =2/100.-er	+	1.1.38

Fürth , den 26.Okt. 19 37

Commerz- und Privat-Bank
Aktiengesellschaft
Filiale Fürth

Form. Nr. 496 F — I
(50000. 4.37. DRP. Gebr. M.)

Quittung

217715 *

Wir empfingen
von Herrn Alfred Rahn
Fürth
Königstr.129.

für Rechnung von
do.

zur Verwendung für Ablieferung.

GM.1.~~000~~.--	Goldmark Eintausend -.-	
	4½% Bayer.Vereinsbank Goldpfbr. A/O, Ser. 108,	
	CC Nr.52514 =1/500.-er, EE Nr.79569/73 =5/100.-er	+ 1.4.38
ℳ 2.~~200~~.--	Goldmark Zweitausendzweihundert-.-	
	5½% dergl.Liqu.Goldpfbr. J/J,	
	Ser.41 D Nr.3725 =1/200.-er, Ser.12 A Nr.710 =1/200.-er	+ 1.1.38
ℳ 2.~~000~~.--	7% Deutsche Reichsbahn Vorzugs-Aktien, (GM.Zweitausend)	
	Gr.III C Nr.40251/52 = 2/1000.-er	+ Nr.9

Fürth , den 26.Okt. 19.37

Commerz- und Privat-Bank
Aktiengesellschaft
Filiale Fürth

Form. Nr. 496 F — I
(50000. 4.37. DRP. Gebr. M.)

AR.

~~X~~ 4.- Kreisanleihe fl. 15,- Mark 2
Rm 400.- √ 7% Pfälz. √
4 1000.|— Reichsbank Mark. √ 2
" 1000.|— Brandens Ndy. Pfdr. √ 1
" 2000.| 7% Rh. Hypo. Pfdr. √
" 3000.| 8% Pfälz. √
" 5000| 7% Vereinigte Ndy. √
" 1000| 8% B. Türk. √
" 500.|- 8% B. d. N. Pf. √
" 1500.|- 4½% Vereinigte Ndy √
" 2200.-| 4½% B. Türk. √
" 200.|— 4½% Pfälz. √
" 1 Depot Dresdner Bk.

Einkommen per 1936 lt. Steuerbescheid 20/6/37
Rm 29 000.—

AR 25538 5/21 BANK ACCOUNT DOCUMENTATION – COMMERZ- UND PRIVAT- BANK 1938-1941 ARCHIVES

Commerz- und Privat-Bank
Aktiengesellschaft
Filiale Fürth

eingegangen 20/I. 39

An Herrn Alfred & Frau Johanna Rahn Konto-Nr. 2124831
z.Hd. Frau Dr. Lilli Rahn

Fürth
Adolf Hitlerstrasse 26

Fürth den 15. Januar 193 9
Sperr-Cto. bezw. Auswanderersperrcto.

Zwecks Abstimmung teilen wir Ihnen mit, daß Ihr Depositen-Guthaben bei uns

am 31. Dezember 1938

RM 52.75

zuzüglich RM 17.45 1 % Zinsen

zuzüglich / abzüglich RM 17.45 abzüglich RM

mithin RM 70.20

betragen hat. Irrtum vorbehalten!

Wir bitten Sie, zu Kontrollzwecken der auf anhängendem Vordruck angegebenen Stelle zu bestätigen, daß Sie mit vorstehendem Saldo übereinstimmen, oder mitzuteilen, ob und welche Beanstandungen Sie haben.

Für die Einsendung der Bestätigung oder Ihrer Beanstandungen wollen Sie sich ausschließlich des anliegenden Freiumschlages bedienen.

~~Ferner bitten wir, Ihr Depositenbuch möglichst bald an unserer Kasse vorzulegen, damit wir die Zinsen eintragen können.~~

Commerz- und Privat-Bank
Aktiengesellschaft
Filiale Fürth

Ein Depot in Wertpapieren, fremden Geldsorten und sonstigen Wertgegenständen besteht nicht.

Freiumschlag.

Form. 264 D. u. F.
(10000. 10. 35. Ha.)

Commerz- und Privat-Bank
Aktiengesellschaft
Filiale Fürth

Belastung.

Fürth, 9. November 1938

Herrn Alfred und Frau Johanna R a h n , Abwicklungskonto.

Debet (Soll)	Wert-stellung	Wir belasten Sie mit:
RM 1o2.--	9.11.	w/Überweisung an Gerichtskasse Nürnberg
		Gen.D.Nbg.Nr. II C 3a - 1oo537 v.26.1o.38

Memor. Fol.....

Staffel Fol.....

Commerz- und Privat-Bank
Aktiengesellschaft
Filiale Fürth

Commerz- und Privat-Bank
Aktiengesellsc
Filiale Fürth

Belastung.

Fürth, 28.7.1938

Herrn Alfred u.Frau Johanna,Rahn. Auswandererspperrkonto.

Debet (Soll)	Wert-stellung	Wir belasten Sie mit:
RM.21.61o.16	28.7.	für Übertr.a/Auswandererspperrkonto Frau Johanna Rahn,Meran.
-.-.-.-.-.-.-.-	-.-.-.	
		Spez.Gen.Nbg.Nr.C 8a-61184 v.25.7.38.

Memor. Fol.....

Staffel Fol.....

Commerz- und Privat-Bank
Aktiengesellschaft
Filiale Fürth

Commerz- und Privat-Bank
Aktiengesellschaft
Filiale Fürth

An Herrn Alfred & Frau Joh.Rahn Konto-Nr. 2124831
z.Hd. Frau Lilli Rahn

Fürth
Adolf Hitlerstrasse 26

Fürth den 15. Juli 193 8

Auswandererspperrcto.

Zwecks Abstimmung teilen wir Ihnen mit, daß Ihr Depositen-Guthaben bei uns

am 30. Juni 1938

RM 21.610.16

zuzüglich RM 160.80 1 % Zinsen

zuzüglich / abzüglich RM 160.80 abzüglich RM

mithin RM 21.770.96

betragen hat. Irrtum vorbehalten!

Wir bitten Sie, zu Kontrollzwecken der auf anhängendem Vordruck angegebenen Stelle zu bestätigen, daß Sie mit vorstehendem Saldo übereinstimmen, oder mitzuteilen, ob und welche Beanstandungen Sie haben.

Für die Einsendung der Bestätigung oder Ihrer Beanstandungen wollen Sie sich ausschließlich des anliegenden Freiumschlages bedienen.

Ferner bitten wir, Ihr Depositenbuch möglichst bald an unserer Kasse vorzulegen, damit wir die Zinsen eintragen können.

Ein Depot in Wertpapieren, fremden Geldsorten und sonstigen Kostbarkeiten besteht nicht.

Commerz- und Privat-Bank
Aktiengesellschaft
Filiale Fürth

Freiumschlag.

Form. 264 D. u. F.
(10000. 10. 35. Ha.)

Dr.Lilli Rahn

Fürth i.B.
Adolf Hitlerstr.26
22.7.38

An die Commerz- und Privatbank, Fürth
Hindenburgstrasse

In der Anlage übersende ich Ihnen Kontenbestätigung für die Konten Alfred Rahn, Fürth und Johanna Rahn,Meran. Für das Abwicklungskonto Alfred und Johanna Rahn habe ich per 30.Juni 38 noch keine Abrechnung erhalten und nehme an, dass Sie dieselbe nächster Tage mir noch zusenden.

Hochachtungsvoll!

E Rahn

Commerz- und Privat-Bank
Aktiengesellschaft
Filiale Fürth

Belastung.

Fürth, 24.3.38.

Herrn Alfred und Frau Johanna Kahn, M e r a n - F ü r t h i.B.

Debet (Soll)	Wert-stellung	Wir belasten Sie mit:
RM 3.5o5.68 -.-.-.-.-.-.-.-.-.-.-.-.- a/Auswanderersperrkto.	24.3.	f.Überweisung an Dresdner Bank, Filiale-Fürth i. lt.Devn.Gen.Nbg.v.19.3.38.No.C8a.-232421

Memor. Fol. .....

Staffel Fol. .....

Commerz- und Privat-Bank
Aktiengesellschaft
Filiale Fürth

Commerz- und Privat-Bank
Aktiengesellschaft
Filiale Fürth

Belastung.

Fürth, 2.3.38.

Herrn Alfred u.Frau Johanna Rahn,Fürth.

Debet (Soll)	Wert-stellung	Wir belasten Sie mit:
RM. 5.--	2.3.	für Spesen a/Erteilung der Kontoabschriften f.Herrn Dr.Otto Rosenberg,Nürnberg.
-.-.-.-.-.-.-.-	-.-.-	

Memor. Fol. .....

Staffel Fol. .....

Commerz- und Privat-Bank
Aktiengesellschaft
Filiale Fürth

Konto-Nr.: 1248

Commerzbk

Abwicklungskonto

Herrn

Alfred & Frau Johanna R a h n

Lt. Mitteilung der Firma D. Rahn jun. OHG in der heutigen Form ohne Gesellschafter Max Rahn, jetzt M.S. Farrnbacher & M. Jaffe, Fürth, Königstr. 129, die mit dem 22.10.37 ausgeschieden sind.

F ü r t h

K ö n i g s s t r . 1 2 9

ab 4.1.1938 Auswanderersperrkonto.

Fälligkeit		Umsatz Soll	Umsatz Haben	Bemerkungen
1937				
Oktober	26		24o.--	Scheckeinr. Nr. 42875/2
"	"		247.75	dto
"	"		4.488.o5	Bar
"	"		5.152.3o	w/M.S.Farrnbacher, Fürt
"	29	5.152.3o		Übertrag a/Festgeldkto.
Nov.	2.		271.73	Verkauf RM 232.-- Steuergutscheine Gr.1 à 117/8% am 29.1o.
	"		234.25	Verkauf RM 2oo.-- Steuergutscheine Gr.2. à 117/8% am 29.1o.
	5.	5.481.78		Übertrag a/Kündigs.Kto.
Dez.	8.		5.496.98	Übertrag a/Depositen-Abwicklungskonto
	"		3o.262.5o	dto
	"		32.7o8.59	dto
	31.		41.25	1% Abschluss-Zinsen
1938	"	1.32		Abschluss-Spesen
Jan.	4.	68.468.o7		Übertrag a/Kündigungs-C
	18.	39.93		dto
		79.143.4o	79.143.4o	

Irrtum vorbehalten.

Fürth i.B., den 2 MRZ 1938

Commerz- und Privat-Bank Aktiengesellschaft

Filiale Fürth

Konto-Nr.: 212481
Kündigungskonto

Herrn

Alfred & Frau Johanna R a h n

F ü r t h .

Königsstr. 129

Auswanderersperrkonto

Fälligkeit 1937		Umsatz Soll		Umsatz Haben		Bemerkungen
Okt.	23.				25.011.75	Übertrag v/M.S.Farrnbacher
	28			✓	5.152.30	dto
Nov.	4.			✓	5.481.78	dto
Dez.	6.			✓	32.708.59	Vergütung w/M.S.Farrnbacher
	7.				98.45	Zinsen
	7.				15.20	Zinsen
	7.	30.262.50	✓			Übertrag v/Cto.ord. Alfred & Joh.Rahn
	7.	5.496.98	✓			dto
	7.	32.708.59	✓			dto
1938 Jan.	3.			✓	68.468.07	dto
	17.			✓	39.93	dto
	26.				142.70	Zinsen
		✕ 68.468.07		132.118.77		✕
		68.650.70				An Saldo
		✕ 137.118.77		137.118.77		✕
Jan.	31			✕	68.650.70	Per Saldovortrag

Irrtum vorbehalten.

Furth i.B., den 2 NOV 1938 19

Commerz- und Privat-Bank
Aktiengesellschaft
Filiale Fürth.

Commerz- und Privat-Bank,
Aktiengesellschaft

Wir bitten, nachstehende Buchungen gleichlautend mit uns vorzunehmen:

Eingang der Rimessen vorbehalten.

Konto-Nummer und Bezeichnung	Datum	Geschäfts-Vorgang	Soll	Wert	Haben
2124831 ALFRED & JOHANNA KAHN KUNDIG.-KONTO	25.3.36	Übertrag a/Dep.-Ctr. ALFRED KAHN	44.716.11	24.3.	
		a/Übertrag an Dresdner Bk., FTH. 2.9. JOHANN [illegible], FTH.	3.505.68	24.3.	

Form. 462 D. u. F.
3000. 9. 36. M. Dr.

Commerz- und Privat-Ban

Aktiengesellschaft

Wir bitten, nachstehende Buchungen gleichlautend mit uns vorzunehmen:

Eingang der Rimessen vorbehalten.

Konto-Nummer und Bezeichnung	Datum	Geschäfts-Vorgang	Soll	Wert	Haben
2124831 ALFRED & FRAU JOHANNA [illegible] H N, FÜRTH ABRICKLUNGSKTO	17.3.38	W/UMLAGEN KASSE/STÄDT.STEUERAMT, FÜRTH		17.3.	1 186 25

Commerz- und Privat-Bank
Aktiengesellschaft
Filiale Fürth

Form. 462 D. u. F.
[illegible] M. Dr.

DRESDNER BANK
FILIALE ~~NÜRNBERG~~ Fürth
~~Postschließfach 96~~

Posten-Auszug

für
Herrn
Alfred Stahn und Frau
Johanna Stahn
Fürth
Königstr. 129

Eingetragen
- 4. MRZ. 1938
Beant

~~Nürnberg,~~ Fürth den 2. März 1938

Kto.-Nr. F. St. 8

Blatt 1

für die Zeit vom 22. Oktober 1937
bis 2. März 1938

Alter Kontostand bezw. Datum	Buchungstext	Kunden-Nr.	Wertstellung	Umsätze SOLL	Umsätze HABEN	Neuer Kontostand
23. Okt. 1937	Verg.		1937 22.10	Rk	37100.-	
27. " "	Festlegung 7.22.10.-22.11.37		22.10	37100.-		
	" " "		22.11.		37100.-	
	2½% Zinsen 7 Rk 37100.-					
	7.22.10.-22.11.37		22.11.		77.30	
31. Dez. 1937	Zinsen lt. Staffel		31.12.		43.85	
	Spesen			-.35		
	Saldo			37220.80		
1938			Rk	x 74321.15	x 74321.15	
2. Januar	Saldo Vortrag		31.12.37		Haben: Rk	37220.80 x

Jrrtum vorbehalten
Fürth, den 2. März 1938
Dresdner Bank Filiale Fürth.

Nr. 285 5.35 H.D. 4500

DRESDNER BANK
FILIALE ~~NÜRNBERG~~ Fürth
~~Postschließfach 96~~

Posten-Auszug

für Herrn
Alfred Bahn und Frau
Johanna Bahn
Fürth,
Königstraße 129

Blatt 1

~~Nürnberg,~~ Fürth den 2. März 1938

Kto.-Nr. S. B. 8 a

Abwicklungs-Konto I

für die Zeit vom 23. Oktober 1937

bis 2. März 1938

Alter Kontostand bezw. Datum	Buchungstext	Kunden-Nr.	Wertstellung	Umsätze SOLL	Umsätze HABEN	Neuer Kontostand
1937			1937			
Oktober 23	Uebertrag		23.10	AM	9864.65	
" 27	2½% Zinsen 7 AM 10000.-					
	7.23.10 - 23.11.37		23.11		20.85	
" 28	Entn. an		28.10	✓ 721.73		
	Scheck 863		29.10		154.-	
	" 864		1.11		567.73	
" 30	2½% Zinsen 7 AM 9000.-					
	7.28.10 - 28.11.37		28.11		18.75	
	neu festgelegt 7.28.10 - 28.11.37		28.10	✓ 9.000.-		
November 1	Scheckbuch # 202951/3000		30.10	✓ 1.-		
" 2	Entnahme 951		2.11	✓ 640.-		
" 6	Vergütung		6.11		8.800.-	
" 8	Entnahme 956		6.11	1.800.-		
	" 957		6.11	✓ 132.-		
	" 952		6.11	32.34		
	Uebertrag		AM	✗ 12.327.07	✗ 19.425.98	

Nr. 285 5.35 H.D. 4500

DRESDNER BANK
FILIALE ~~NÜRNBERG~~ Fürth
~~Postschließfach 96~~

Posten-Auszug

für Herrn
Alfred Rahn und Frau
Johanna Rahn
Fürth
Königstraße 129

Blatt 2

~~Nürnberg,~~ Fürth den 2. März 1938

Kto.-Nr. F. R. 8 a
Abwicklungs-Konto I

für die Zeit vom 23 Oktober 1937
bis 2. März 1938

Alter Kontostand bezw. Datum	Buchungstext	Kunden-Nr.	Wertstellung	Umsätze SOLL	Umsätze HABEN	Neuer Kontostand
1937	Uebertrag		1937	✗ 12327.07	✗ 19425.98	
November 9	Entnahme 954		8.11.	✓ 7000.-		
" 10	" 953		10.11.	41.15		
" 18	Vergütung		18.11.		4.421.80	
" 19	Entnahme 955		19.11.	15.-		
" 22	" 958		22.11.	22.60		
	Vergütung		20.11.		5.600.-	
	"		23.11.		2.538.62	
	Ueberweisung		19.11.	1.359.13		
" 24	Entnahme 959		23.11.	✓ 9.604.50		
Dezember 8	Vergütung		7.12.	17.25		
	"		7.12.	17.55		
	"		7.12.	197.70		
	"		7.12.	24.50		
	"		7.12.	34.-		
	Uebertrag			✗ 30.660.45	✗ 31.986.40	

Nr. 285 5.35 H.D. 4500

DRESDNER BANK
FILIALE ~~NÜRNBERG~~ Fürth
~~Postschließfach 96~~

Posten-Auszug

für Herrn
Alfred Kahn und Frau
Johanna Kahn
Fürth
Königstrasse 129

Blatt 3

~~Nürnberg,~~ Fürth den 2. März 1938

Kto.-Nr. F. R. 8 4

Abwicklungs-Konto I

für die Zeit vom 23. Oktober 1937

bis 2. März 1938

Alter Kontostand bezw. Datum	Buchungstext	Kunden-Nr.	Wertstellung	Umsätze SOLL	Umsätze HABEN	Neuer Kontostand
1937	Uebertrag		1937	x 30660.45	x 31986.40	
Dezember 8	Vergütung		7.12	5.85		
	"		7.12	-.90		
	"		7.12	3.15		
	"		7.12	49.40		
	"		7.12	1.25		
	"		7.12	48.20		
	"		7.12	15.70		
	"		7.12	423.05		
	"		7.12	78.80		
	Uebertrag		7.12	5.40		
" 8.	"		7.12	13.-		
	"		7.12	9.80		
	"		7.12	89.95		
	"		7.12	127.40		
	Uebertrag			x 31532.30	x 31986.40	

Nr. 285 5.35 H.D. 4500

DRESDNER BANK
FILIALE ~~NÜRNBERG~~ Fürth
~~Postschließfach 96~~

Posten-Auszug

für Herrn
Alfred Kahn und Frau
Johanna Kahn
Fürth

Blatt 4

~~Nürnberg,~~ Fürth den 2. März 1938

Kto.-Nr. S. R. 8 1a

Abwicklungs-Konto I.

für die Zeit vom 23. Oktober 1937

bis 2. März 1938.

Alter Kontostand bezw. Datum	Buchungstext	Kunden-Nr.	Wertstellung	Umsätze SOLL	Umsätze HABEN	Neuer Kontostand
1937			1937			
	Uebertrag			31532.30	31986.40	
Dezember 8	Uebertrag		23.11.		10.000.-	
"	"		28.11.		9.000.-	
" 13	"		11.12.	16.65		
	"		11.12.	12.70		
	"		11.12.	21.95		
	"		11.12.	63.70		
	"		11.12.	7.35		
	Vergütung		13.12.	613.09		
" 20.	"		18.12.		14.390.64	
" 28.	Entnahme Ausw.		27.12.	100.-		
	" "		27.12.	195.-		
	Uebertrag		27.12.	50.-		
	"		27.12.	112.52		
	Vergütungen		27.12.	977.56		
	Uebertrag			33.702.82	65.377.04	

Nr. 285 5.35 H.D. 4500

DRESDNER BANK
FILIALE ~~NÜRNBERG~~ Fürth
~~Postschließfach 96~~

Posten-Auszug

für Herrn
Alfred Bahn und Frau
Johanna Bahn
Fürth

Blatt 5.

~~Nürnberg,~~ Fürth den 2. März 1938

Kto.-Nr. F. R. 8 a
Abwicklungs-Konto I

für die Zeit vom 23. Oktober 1937
bis 2. März 1938

Alter Kontostand bezw. Datum	Buchungstext	Kunden-Nr.	Wertstellung	Umsätze SOLL	Umsätze HABEN	Neuer Kontostand
1927	Uebertrag		1927	33702.82	65377.04	
Dezember 28	Spesen 7 Verg.		27.12	2.45		
" 29	Uebertrag		27.12	112.81		
	"		27.12	5.85		
	"		27.12	14.88		
	"		27.12	12.-		
	"		27.12	236.68		
	"		27.12	15.-		
	"		27.12	15.68		
	11 Vergütungen		28.12	875.48		
	Spesen 7 "			-.35		
	16 Vergütungen		29.12	713.15		
	Vergütung		28.12	24.25		
" 31.	Zinsen lt. Staffel			-.04	29.85	
	Spesen			1.09		
	Saldo			29674.40		
	Transport		Rt	65406.89	65406.89	

Nr. 285 5.35 H.D. 4500

DRESDNER BANK
FILIALE ~~NÜRNBERG~~ Fürth
~~Postschließfach 96~~

Posten-Auszug

für Herrn
Alfred Rahn und Frau Johanna
Rahn
Fürth

Blatt 6

~~Nürnberg,~~ Fürth den 2. März 1938.

Kto.-Nr. S. R. 8 a
Abwicklungs-Konto I

für die Zeit vom 23. Oktober 1937
bis 2. März 1938.

Alter Kontostand bezw. Datum	Buchungstext	Kunden-Nr.	Wertstellung	Umsätze SOLL	Umsätze HABEN	Neuer Kontostand
1938			1938			
Januar 2	Saldo-Vortrag		31.12.37		29674.40	
4	Entnahme Cm.		4.1.	500.-		
" 7	Uebertrag		6.1.	6.-		
	8. Vergütungen		6.1.	14.86		
	Spesen 7. do.			-.35		
	Verg.		6.1.	22.80		
" 12	Uebertrag		11.1.	22.54		
	7. Vergütungen		11.1.	91.96		
	Verg.		11.1.	17.25		
" 13	Einzahlung		14.1.		95.-	
" 14	Vergütung		13.1.	37.30		
	"		14.1.		37.40	
" 20	Uebertrag		19.1.	100.-		
	"		19.1.	6.-		
	"		19.1.	4.30		
	Uebertrag			956.36	29806.80	

Nr. 285 5.35 H.D. 4500

DRESDNER BANK
FILIALE ~~NÜRNBERG~~ Fürth
~~Postschließfach 96~~

Posten-Auszug

für Herrn
Alfred Kahn und Frau
Johanna Kahn
Fürth

Blatt 7

~~Nürnberg,~~ Fürth den 2. März 1938

Kto.-Nr. F. R. 8 a
Abwicklungs-Konto I.

für die Zeit vom 23 Oktober 1937
bis 2. März 1938

Alter Kontostand bezw. Datum	Buchungstext	Kunden-Nr.	Wertstellung	Umsätze SOLL	Umsätze HABEN	Neuer Kontostand
1938			1938			
	Uebertrag			x 956.36	x 29806.80	
Januar 20.	8 Vergütungen		19.1	125.23		
	3 "		19.1	32.46		
25.	Entnahme Ow.		25.1	585.-		
26.	4 Vergütungen		25.1	103.08		
	Verg.		25.1	7.63		
	Uebertrag		25.1	100.-		
" 28.	Verg.		28.1	162.75		
Februar 1.	8 Vergütungen		31.1	78.21		
	2 "			22.82		
	Spesen 7 "			-.35		
4.	Verg.		4.2	1.836.-		
12.	"		11.2		10.000.-	
				x 4.009.89	x 39806.80	
					Haben:	M x 35.796.91

Jrrtum vorbehalten
Fürth, den 2. März 1938
Dresdner Bank Filiale Fürth

Nr. 285 5.35 H.D. 4500

DRESDNER BANK
FILIALE ~~NÜRNBERG~~ Fürth
~~Postschließfach~~ 96

Posten-Auszug

für Herrn
Alfred Kahn und Frau
Johanna Kahn
Fürth

Blatt 1

~~Nürnberg,~~ Fürth den 2. März 1938

Kto.-Nr. S. R. 8 b

Abwicklungs-Konto II
Festgeld

für die Zeit vom 23. Oktober 1937

bis 2. März 1938

Alter Kontostand bezw. Datum	Buchungstext	Kunden-Nr.	Wert-stellung	Umsätze SOLL	Umsätze HABEN	Neuer Kontostand
25. Okt. 37	Uebertrag		23.10.37		RM 10000.-	
27. " "	Prolongation 7.23.10.-23.11.37		23.10.	10000.-		
	" "		23.11.		10000.-	
30. " "	Uebertrag		28.11.		9000.-	
8. Dez. "	"		23.11.	10000.-		
			28.11.	9000.-		
			RM	29000.-	29000.-	

Jrrtum vorbehalten
Fürth, den 2. März 1938
Dresdner Bank Filiale Fürth.

Nr. 285 5.35 H.D. 4500

Commerz- und Privat-Bank
Aktiengesellschaft

An

Herrn Alfred & Frau Johanna Rahn

Fürth

Betreff: Festgeld 3o Tage

Fürth, den 25.Januar 1938

Wir **belasten** Sie für

Übertrag

auf Auswandererspерr- Konto Nr. 212481

mit RM 68.65o.7o Wert 31.1.38

Wir **erkennen** Sie für

Übertrag

auf Auswandererspерr- Konto Nr. 212481

fest bis 1.3.38 / Künd.-Frist

mit RM 68.65o.7o Wert 31.1.38

Wir vergüten zur Zeit für
derartige Gelder 2½ % p. a.

Commerz- und Privat-Bank
Aktiengesellschaft
Filiale Fürth

Form. Nr. 450 D. u. F — 1
(30 000. 5. 37. Ha.)

Commerz- und Privat-Bank
Aktiengesellschaft
Filiale Fürth

Fürth i. B., den 24. 1. 1938

Reklamationen sind ausschließlich an die Direktion zu richten, andernfalls keine Verantwortung für Erledigung derselben übernommen wird.

Herrn Alfred Hans Johannes Baier
Fürth

Wir beehren uns, Ihnen hiermit den Auszug Ihrer Rechnung zu überreichen, abgeschlossen per 31. 1. 38 mit einem Saldo von

RMk. 68.650.76 **zu** Ihren **Gunsten.**

Wir bitten um Prüfung und Bestätigung des Saldos unter Benützung des beifolgenden Formulares und empfehlen uns Ihnen

Hochachtungsvoll

Commerz- und Privat-Bank
Aktiengesellschaft
Filiale Fürth

Baugenehmigungsantrag

1938 Monat	Tag		Debet / Credit		Tage	DEBET Zinszahlen	DEBET RMk. Pf.	CREDIT Zinszahlen	CREDIT RMk. Pf.
Dez	31	Per Saldovortrag	C	68.508 —	30				
Jan	31	Zinsen	C	142 76					
			C	68.650 76					

Irrtum vorbehalten.
Fürth i. B., den 25. JAN. 1938 19
Commerz- und Privat-Bank
Aktiengesellschaft
Filiale Fürth.

Commerz- und Privat-Bank
Aktiengesellschaft
Filiale Fürth
Fürth i/B., Hindenburgstr. 7

An

Herrn

Alfred & Frau Johanna Rahn

Fürth
Königstr. 129

Depotauszüge erteilen wir nur jeweils am 31. Dezember j. J.

Datum: 15.Januar 1938

Wir beehren uns, Ihnen

anbei den Auszug / Abschluß Ihrer Rechnung per 31.12.37, abschließend mit einem Saldo von

Auswanderer-Guthaben Reichsmark 68.508.-- zu Ihren Gunsten

.... „ ....

.... „ ....

.... „ ....

.... „ ....

.... „ ....

.... „ ....

Ein Depot in Wertpapieren, fremden Geldsorten und sonstigen Wertgegenständen besteht nicht.

zu überreichen.

Zu Kontrollzwecken bitten wir Sie, der auf **anhängendem Vordruck angegebenen Stelle** zu bestätigen, daß Sie mit vorstehendem Saldo übereinstimmen, oder mitzuteilen, ob und welche Beanstandungen Sie haben.

Für die Einsendung der Bestätigung oder Ihrer Beanstandungen wollen Sie sich **ausschließlich des anliegenden Briefumschlages** bedienen.

Commerz- und Privat-Bank
Aktiengesellschaft
Filiale Fürth

Konto-Auszug
Zinsen-Rechnung
Depot-Auszug (nur per 31. Dezember)
Briefumschlag

Form. Nr. 2 D u. F
300. 9. 37. G.

Für den Verkehr zwischen der **Commerz- und Privat-Bank** Aktiengesellschaft und ihren Geschäftsfreunden sind nachfolgende allgemeine Geschäftsbedingungen maßgebend:

1. Die Commerz- und Privat-Bank Aktiengesellschaft erteilt Rechnungsauszüge in der Regel halb- oder vierteljährlich. Außer den vereinbarten oder im Bankverkehr üblichen Zinsen und Provisionen belastet sie bauschweise ihre Spesen, wie Porti, Stempel, Depeschen- und Telefongebühren usw. Als üblich gelten jeweils die Zinsen und Provisionen, welche durch Beschluß der zuständigen Bankenvereinigung festgesetzt sind. Die Bank behält sich für jede Tätigkeit im Auftrage oder Interesse des Kontoinhabers die Berechnung einer Provision vor, insbesondere für die Kontoführung als solche, die Vornahme von Zahlungen und Überweisungen, die Ausstellung von Wechseln, Schecks und Kreditbriefen, die Einziehung von Werten jeder Art, die Besorgung neuer Bogen, die Domizilierung, die Akzeptleistung und -einholung, die Einlieferung, Versendung und Auslieferung von Wertpapieren und Urkunden, die Gewährung von Vorschüssen und Sicherstellungen, die Vornahme börsenmäßiger Geschäfte und die über das übliche Maß hinausgehenden Prüfungen und Feststellungen sowie für ihre Mühewaltung bei Pfändung von Guthaben oder Depots oder bei sonstiger Sperrung durch zuständige Stellen. Sämtliche Konten ihrer Geschäftsfreunde, welchen Namen diese Konten auch haben und bei welcher Geschäftsstelle sie auch geführt werden mögen — laufendes Konto, Separatkonto, Girokonto, Scheckkonto, Depositenkonto, Währungskonto, Sparkonto u. a. —, sind als Teile des einheitlichen Kontokorrents im Sinne der §§ 355—357 HGB. anzusehen.

2. Einwendungen gegen die Rechnungsauszüge und Depotaufstellungen der Commerz- und Privat-Bank Aktiengesellschaft müssen innerhalb einer Ausschlußfrist von 4 Wochen, vom Tage des Empfanges der betr. Schriftstücke ab gerechnet, erhoben werden. Einsprüche gegen alle sonstigen Abrechnungen oder Mitteilungen sind innerhalb einer Ausschlußfrist von 3 Tagen vom Tage des Empfanges derselben ab gerechnet, zu erheben. Vorstehende Fristen verlängern sich entsprechend im Verkehr mit den überseeischen Geschäftsfreunden. Erinnerungen gegen Börsenausführungen oder wegen unterbliebener Ausführungen von Börsengeschäften müssen bis spätestens 12 Uhr mittags des dem Ausführungstage folgenden Tages im Besitz der Bank sein. Sofern die Ausführungsanzeige im regelmäßigen Postlaufe nicht spätestens um 10 Uhr vormittags des dem Ausführungstage folgenden Tages im Besitz ihres Geschäftsfreundes sein konnte, verlängert sich die Reklamationsfrist entsprechend. Nach Ablauf der vorgenannten Fristen gelten die Abschlüsse, Aufstellungen, Mitteilungen, Rechnungen, Unterlassungen usw. als richtig befunden und genehmigt.

3. Alle der Commerz- und Privat-Bank Aktiengesellschaft zugehenden Kommissionsaufträge zum An- und Verkauf von Wertpapieren, für die an der Börse des Ausführungsplatzes amtliche Preise festgestellt werden, von Wechseln, Zins- und Gewinnanteilscheinen, Sorten usw. führt sie als Selbstkontrahentin aus, und gelten die brieflichen, telegrafischen oder telefonischen Ausführungsanzeigen stets als in diesem Sinne gegeben. Die Auftraggeber der Bank verzichten daher ausdrücklich ein für allemal auf die Abgabe der Erklärung des Selbsteintritts bei Anzeige der Ausführung des einzelnen Auftrages. Bei amtlich nicht notierten Wertpapieren tritt die Bank stets als Eigenhändler auf. Die Geschäfte unterliegen den zur Zeit der Ausführung geltenden Bestimmungen derjenigen in- und ausländischen Börse, für welche der Auftrag erteilt ist. Alle ihr zugehenden Aufträge betrachtet die Bank, wenn nichts Gegenteiliges vorgeschrieben wurde, auch als für die Nachbörse gegeben. Finden Berichtigungen der im offiziellen Kursbericht notierten Kurse nachträglich statt, so ändert sie bereits erteilte Aufgaben entsprechend ab. Aufträge zu Verkäufen aus dem Depot des Kunden führt die Bank aus ohne Prüfung, ob die Stücke im Depot liegen.

Aufträge für auswärtige Plätze gibt die Bank mangels besonderer Weisung nach ihrem Ermessen brieflich, telefonisch oder telegrafisch weiter.

Verkauft die Bank im Auftrage eines Kontoinhabers nicht voll eingezahlte Versicherungs-Aktien, so hat der Kontoinhaber, falls er von der Gesellschaft gemäß § 220 HGB. oder von seinem Vormanne auf die Nachzahlung in Anspruch genommen wird, bereits vom Abschlusse des Geschäftes an gegen die Bank lediglich Anspruch auf Abtretung der ihr aus dem Kaufvertrage gegen ihren Nachmann zustehenden Rechte.

Bei Geschäften in Aktien, deren endgültige Stücke noch nicht im Verkehr sind, übernimmt die Bank keine Haftung für die Ordnungsmäßigkeit der an Stelle der Aktien gelieferten Kassenquittungen und für die spätere Lieferung der Aktien selbst.

4. Sind von der Bank übernommene Aufträge außerhalb von solchen Orten, an welchen sie Niederlassungen unterhält, auszuführen, so darf sie die Aufträge durch Dritte ausführen lassen und hat dann nur ein bei der Weitergabe des Auftrages ihr etwa zur Last fallendes Verschulden zu vertreten. Die Gefahr von Übermittlungsfehlern, Irrtümern und Mißverständnissen im telefonischen, telegrafischen, funkentelegrafischen und Fernschreib-Verkehr zwischen der Commerz- und Privat-Bank Aktiengesellschaft und dem Kunden, anderen Stellen der Bank und Dritten trägt der Kunde, soweit der Verkehr in seinem Auftrage oder in seinem Interesse erfolgt.

5. Die Commerz- und Privat-Bank Aktiengesellschaft übernimmt für die sichere und getreue Aufbewahrung der ihr übergebenen oder im laufenden Verkehr von ihr empfangenen Wertpapiere und sonstigen Wertgegenstände die gesetzliche Haftung. Bei Verwahrung von Wertpapieren wird sie auf ausgeschriebene Einzahlungen, Trennung und Einlösung von Zins- und Gewinnanteilscheinen, Beschaffung neuer Zins- und Gewinnanteilscheinbogen, Verlosungen usw. sorgfältig achten, übernimmt jedoch eine darauf bezügliche Verantwortlichkeit, insbesondere auch für etwaige Verzögerungen, nur dann, wenn ihr ein Auftrag zur Verwaltung der Wertpapiere ausdrücklich erteilt und von ihr schriftlich angenommen ist. Von Ankündigungen hinsichtlich ausnützender Bezugsrechte sowie von angebotenen Konversionen verständigt sie den Kontoinhaber; eine dahingehende Verpflichtung übernimmt sie indessen selbst dann nicht, wenn sie den Auftrag zur Verwaltung schriftlich angenommen hat. Mangels besonderer Weisungen kann die Bank nach ihrem besten Ermessen handeln.

Die Bank darf die Wertpapiere unter ihrem Namen an auswärtigen Plätzen und bei Dritten aufbewahren, wobei sie nur für die sorgfältige Auswahl des Verwahrers haftet. Im Auslande gekaufte oder in Empfang genommene Werte jeder Art verwahrt die Bank auf ihren Namen, aber für Rechnung und Gefahr des Kunden im Auslande, wenn nicht ausdrücklich die Übersendung nach dem Inlande gefordert wird.

6. Alle Wertpapiere und sonstigen Wertgegenstände, insbesondere auch Waren, Lagerscheine, Ladescheine und Konnossemente, welche im Laufe des Geschäftsverkehrs oder aus irgendeinem anderen Anlasse in den unmittelbaren oder mittelbaren Besitz bzw. Verwahrung der Commerz- und Privat-Bank Aktiengesellschaft gelangt sind, ebenso die in ihre Verfügungsgewalt gelangten Forderungen haften der Bank als Pfand zur Sicherheit für alle fälligen und befristeten, bedingten und unbedingten Forderungen und Ansprüche, die sie aus irgendeinem Grunde gegen ihren Kunden hat, oder die aus den schwebenden Engagements noch für sie entstehen können, einschließlich des vorhandenen Wechselobligos, es sei denn, daß die Wertpapiere oder Wertstücke ihr vor dem Übergang in ihren Besitz ausdrücklich als fremde bezeichnet sind. Diese Werte haften auch dann für sämtliche Forderungen, wenn sie der Bank nur als Sicherheit für eine besondere Forderung gegeben worden sind, es sei denn, daß die Haftung für andere Forderungen ausdrücklich ausgeschlossen worden ist. Die Bank ist stets berechtigt, ihre vorbezeichneten Forderungen gegen die fälligen oder nichtfälligen Guthaben, welche den Geschäftsfreunden aus irgendeinem Grunde gegen sie oder eine ihrer anderen Niederlassungen zustehen, ohne Rücksicht, an welchem Orte sie zu erfüllen sind, aufzurechnen. Für die Forderungen der Bank haften auch die in den Stahlfächern des Kunden liegenden Werte. Ausländische Wertpapiere haften der Bank als Pfand nur dann, wenn sie mit dem deutschen Stempel versehen sind; die Bank ist jedoch berechtigt, zwecks Erlangung des Pfandrechts jederzeit den deutschen Stempel zu verwenden.

7. Die Commerz- und Privat-Bank Aktiengesellschaft ist berechtigt, falls ihr Schuldner im Verzug ist oder einer von ihr ergangenen Aufforderung zur Zahlung ihres Guthabens, zur Stellung von Sicherheiten oder zur Verstärkung der nach ihrem Ermessen nicht mehr ausreichenden Sicherheiten oder zur Erfüllung einer sonstigen Forderung nicht innerhalb der von ihr gesetzten Frist oder nicht in dem gewünschten Umfange Folge leisten sollte, oder seine Zahlungen einstellt, sich ohne gerichtliches Verfahren aus ihren Sicherheiten bezahlt zu machen. Beim Pfandverkauf bedarf es einer Verkaufsandrohung, der Bezeichnung des Geldbetrages, wegen dessen der Verkauf stattfinden soll, oder der Benachrichtigung des Schuldners von Ort, Zeit und Ergebnis des Verkaufs sowie der Ausbedingung sofortiger Barzahlung nicht. § 1246 des Bürgerlichen Gesetzbuches findet keine Anwendung. Der Verkauf bzw. die Versteigerung des Pfandes kann ohne Einhaltung einer Frist und an jedem der Bank geeignet erscheinenden Orte sofort geschehen. Eine Verpflichtung, zunächst aus den Sicherheiten Befriedigung zu suchen, liegt der Bank nicht ob.

Hypothekenforderungen, Grundschulden und andere Rechte, welche der Bank sicherungshalber bestellt bzw. abgetreten worden sind, ist die Bank berechtigt, nach ihrer Wahl entweder im Wege des Pfandverkaufs nach Maßgabe der in Absatz 1 getroffenen Vereinbarungen versteigern zu lassen oder das ihr übertragene Recht nach ihrem besten Ermessen selbst geltend zu machen und den Erlös auf ihre Forderungen gegen den Geschäftsfreund anzurechnen.

8. Den Einzug von Wechseln auf Nebenplätze, Vororte und ausländische Plätze besorgt die Bank nur auf Gefahr des Einsenders und übernimmt bezüglich der rechtzeitigen Vorzeigung der Wechsel und Aufnahme des Protestes sowie überhaupt für wechselmäßige Behandlung keinerlei Verbindlichkeit. Solche Wechsel sind nicht eher als eingegangen zu betrachten, als bis die Bank darüber ausdrücklich Anzeige gemacht hat. Sämtliche Wechsel müssen mit dem gesetzlichen Stempel versehen sein; bei ungestempelten oder nicht richtig gestempelten Wechseln lehnt die Bank die Protestverbindlichkeit ab und behält sich vor, dieserhalb entstehende Ausgaben von ihren Kunden einzufordern. Die Bank ist ermächtigt, bei ihr im Depot ruhende, an sie girierte Wechsel mangels anderweitiger Vereinbarung bei Verfall zur Zahlung vorzulegen und eintretenden Falles mangels Zahlung protestieren zu lassen und zu solchem Zwecke auswärts zahlbare Wechsel entsprechende Zeit vor Verfall an ihre Geschäftsfreunde zu senden. Die Bank übernimmt keinerlei Verpflichtung, auf den Verfall der bei ihr im Depot ruhenden Wechsel zu achten und dieselben zur rechten Zeit zur Zahlung vorzulegen, es sei denn, daß sie das Inkasso derselben ausdrücklich übernommen hat. Die Bank schreibt Wechsel nur unter Vorbehalt des Einganges gut. Sollten die von der Bank eingeholten Auskünfte über Wechselverpflichtete nicht zu ihrer Zufriedenheit ausfallen oder irgendwelche Akzepte eines solchen unter Protest gehen, so ist die Bank berechtigt, Wechsel, für welche der betr. Wechselverpflichtete mitverhaftet ist, den Kunden vor Verfall zurückzugeben und von ihnen Zahlung des Wertes abzüglich Zinsen zu verlangen. Durch Indossierung von nicht akzeptierten Wechseln an die Bank gehen auch die der Wechselziehung zugrunde liegenden Forderungen auf sie über, ohne daß es einer weiteren Abtretungserklärung bedarf. Bei Akzepteinholungen übernimmt die Bank für die Echtheit und Rechtsgültigkeit der Unterschriften keine Gewähr.

Die Bank ist berechtigt, die im Laufe des Geschäftsverkehrs von den Geschäftsfreunden an sie girierten, aber nachher mangels Annahme oder mangels Zahlung protestierten Wechsel ohne Rücksicht auf das bestehende Rechnungsverhältnis, insbesondere auch auf eine etwa voraufgegangene Saldierung, sowohl in laufender Rechnung zu belasten als auch den Wechselbetrag nebst Zinsen, Provisionen und Kosten unabhängig von dem Kontokorrentverkehr von jedem beliebigen Wechselverpflichteten einzufordern und erst nach Eingang dem Konto wieder gutzuschreiben. Das Blanko-Giro begründet der Bank gegenüber stets wechselmäßige Verpflichtung.

Die Deckung der auf die Bank abgegebenen Tratten hat rechtzeitig zu erfolgen, so daß sie spätestens einen Werktag vor Verfall im Besitz der Anschaffung ist.

Schecks müssen der Bank so rechtzeitig zugehen, daß die Einziehung im regelmäßigen Geschäftsgange ohne Zuhilfenahme von besonderen Eilmitteln besorgt werden kann. In der Regel dürfte hierfür genügen, daß Schecks auf Berlin am zweiten, Schecks auf andere Plätze am vierten Werktage vor Ablauf der Vorlegungsfrist bei der Bank eingehen. Bei Schecks auf Nebenplätze wird jede Verbindlichkeit für Innehaltung der Vorlegungsfrist abgelehnt. Die Bank ist berechtigt, bei Einziehung von Schecks außerhalb Berlins sich der Mitwirkung anderer Firmen oder der Post auf Gefahr der Auftraggeber zu bedienen. Alle — gleichviel mit welcher Bestimmung — eingesandten Schecks übernimmt die Bank nur zur Einziehung in Gemäßheit der vorstehenden Bestimmungen; eine vorbehaltlich des Eingangs erteilte Gutschrift ändert hieran nichts. Schecks, die ein späteres Ausstellungsdatum tragen, werden in gleicher Weise wie andere Schecks unverzüglich zur Vorlegung gebracht.

Abgerechnete Wechsel oder Schecks, die wegen eines unüberwindlichen Hindernisses oder eines Moratoriums nicht oder nicht rechtzeitig vorgelegt werden können, oder deren Vorlegung nach bestem Ermessen der Bank keinen Erfolg verspricht, darf die Bank jederzeit zurückbelasten, ohne daß es einer Vorlegung oder Protesterhebung bedarf. Auch darf die Bank abgerechnete Wechsel und Schecks, die ihr auf Grund ausländischen Rechts wegen gefälschter Unterschriften zurückbelastet werden, dem Kontoinhaber weiterbelasten.

9. Bei Gutschrift von Zins- und Gewinnanteilscheinen, verlosten bzw. gekündigten Wertpapieren sowie Sorten jeder Art usw. behält sich die Bank bei ihrer Berechnung ein für allemal das Rückforderungsrecht und den Regreß

gegen ihre Kunden für den Fall vor, daß die diesbezüglichen Werte überhaupt nicht, oder nicht zu der vorausgesetzten Zeit, oder nicht zu dem berechneten Wert, oder nicht an den betreffenden Stellen eingehen. In ausländischer Währung zahlbare Zins- und Gewinnanteilscheine sowie ausgeloste oder gekündigte Stücke der bei der Bank ruhenden Wertpapiere verwertet sie bestens für Rechnung des Kunden, falls ihr nicht rechtzeitig andere Weisungen zugehen, übernimmt jedoch hierzu keine Verpflichtung.

10. Alle der Bank erteilten Aufträge zur Zahlung bzw. Sendung von Beträgen oder von Wechseln und Schecks an ihre Geschäftsfreunde, oder für deren Rechnung an Dritte, führt sie mangels bestimmter Vorschriften stets nach bestem Ermessen auf Gefahr des Kunden aus. Sie behält sich dabei die Art der Ausführung, ob durch Auszahlung oder Überweisung oder durch Remittierung von Schecks vor. Bei Aufträgen zur Aufnahme oder Aushändigung von Urkunden (Verladungsdokumente, Lagerscheine, Quittungen, Hypothekenbriefe, Wechsel u. dgl.) kann die Bank für deren Echtheit, Vollständigkeit und Vollgültigkeit eine Gewähr nicht übernehmen. Für das Akkreditivgeschäft gelten außerdem die von den Bankenvereinigungen festgelegten Grundsätze.

Wird die Bank beauftragt, einem Dritten einen Geldbetrag zur Verfügung zu stellen oder zur Verfügung zu halten, so ist sie, falls der Begünstigte bei ihr ein Konto unterhält, berechtigt, den Auftrag durch Gutschrift des Betrages auf diesem Konto auszuführen, es sei denn, daß ein besonderer anderweitiger Verwendungszweck in dem Auftrag angegeben oder aus dem Auftrag ersichtlich ist.

11. Hat ein Geschäftsfreund der Bank Mitteilung gemacht, daß bestimmte Personen für ihn bzw. seine Firma Vertretungsmacht haben, so bleibt diese Vertretungsmacht ihr gegenüber so lange bestehen, bis er sie durch schriftliche Kundgebung an die Bank widerrufen hat.

12. Die Inhaber von Währungskonten tragen anteilig die Gefahr der durch höhere Gewalt oder Eingriffe von hoher Hand verursachten Verluste und Rechtsnachteile, von denen die im Auslande gleichartig geführten Währungskonten der Bank betroffen werden.

13. Bei allen Krediten, die die Commerz- und Privat-Bank Aktiengesellschaft in ausländischen Valuten gegeben hat, steht der Commerz- und Privat-Bank Aktiengesellschaft jederzeit das Recht zu, die Valuta auf Basis der Goldparität zur Zeit der Kreditgewährung in eine andere Valuta oder in Reichsmark umzuwandeln und dementsprechend Rückzahlung zu verlangen.

14. Die Bank erteilt ihren Geschäftsfreunden Rat und Auskunft in allen geschäftlichen Angelegenheiten nach bestem Wissen, eine Haftung hierfür kann sie jedoch nicht übernehmen.

15. Alle Aufforderungen, Benachrichtigungen usw., die im Sinne der obigen Bestimmungen von der Bank ausgehen, gelten als zugegangen, wenn sie an die letzte der Bank bekanntgewordene Adresse abgesandt sind, selbst wenn der Brief als unbestellbar zurückkommt. Allgemeine Mitteilungen der Bank in Tageszeitungen oder in Rundschreiben gelten als dem Kunden zugegangen.

16. Die Bank haftet nicht für Schäden, die durch Störung ihres Betriebes oder Verfügungen von hoher Hand veranlaßt sind. Dies gilt insbesondere bei Geschäften, deren Abwicklung im Ausland oder vermittels des Auslandes zu erfolgen hat. Das gleiche gilt, wenn die Bank aus wichtigen Gründen ihren Geschäftsbetrieb an bestimmten Tagen oder für bestimmte Zeit ganz oder teilweise schließt oder einschränkt.

17. Die Commerz- und Privat-Bank Aktiengesellschaft haftet nicht für den Schaden, der aus Verzögerungen oder Fehlleitungen von Überweisungen, Gutschriften, Zahlungen, Zurverfügungstellungen, Benachrichtigungen und dergleichen entsteht, sofern er nur mit der Geldwertänderung begründet wird. Im übrigen haftet sie für derartige Versehen nur dann, wenn der Kunde bei Erteilung des Auftrages auf die Möglichkeit der Entstehung des Schadens unter Angabe der Tatsachen, die diese Möglichkeit begründen, hingewiesen hat.

18. Die Commerz- und Privat-Bank Aktiengesellschaft ist berechtigt, die bestehende Geschäftsverbindung jederzeit beliebig aufzuheben. Durch die Mitteilung hiervon wird der sich aus den Büchern der Bank ergebende Debetsaldo ohne voraufgegangene Kündigung sofort fällig. Macht die Bank von diesem Recht Gebrauch, so darf sie laufende Wechsel sofort zurückbelasten, Befreiung von allen Verbindlichkeiten, die sie Dritten gegenüber für Rechnung des Kunden übernommen hat, verlangen und Verbindlichkeiten in fremder Währung kündigen oder durch Eindeckung der betreffenden Devisen glattstellen. Auch bei Bestehen einer Kündigungsfrist ist die Bank zur Aufhebung der Geschäftsverbindung berechtigt, falls der Kunde der Aufforderung zur Stellung oder Verstärkung von Sicherheiten nicht unverzüglich nachkommt. Auch nach Aufhebung der Geschäftsverbindung berechnet die Bank die im Kontokorrentverkehr üblichen Zinsen und Provisionen, und zwar mindestens in der Höhe, wie sie dem Kunden vor der Aufhebung berechnet worden sind, wobei die Geltendmachung weiterer Schadensersatzansprüche vorbehalten bleibt.

19. Im Falle des Todes des Geschäftsfreundes ist die Bank berechtigt, von denjenigen, welche als Erben oder Testamentsvollstrecker über Konto oder Depot verfügen wollen, die Legitimation durch Vorlegung eines Erbscheines oder des in § 2368 BGB. vorgesehenen Zeugnisses zu verlangen; die Bank ist jedoch auch berechtigt, mit befreiender Wirkung an denjenigen zu leisten, welcher in einer gerichtlichen Ausfertigung oder beglaubigten Abschrift einer mit dem Protokoll der Eröffnungsverhandlung versehenen öffentlichen oder privatschriftlichen Verfügung von Todes wegen als Erbe oder Testamentsvollstrecker bezeichnet ist.

20. Wegen aller Streitigkeiten, welche aus dem Geschäftsverkehr mit der Bank entstehen, unterwerfen sich ihre Geschäftsfreunde, soweit nicht ein anderes schriftlich vereinbart ist oder ein ausschließlicher Gerichtsstand gesetzlich bestimmt ist, dem deutschen Rechte und dem ausschließlichen Gerichtsstande des für die betreffende Niederlassung zuständigen Landgerichts bzw. Amtsgerichts, unbeschadet des der Bank zustehenden Rechtes, auch in einem anderen gesetzlich zulässigen Gerichtsstand Recht zu nehmen.

21. Die Commerz- und Privat-Bank Aktiengesellschaft ist berechtigt, diese Allgemeinen Geschäftsbedingungen jederzeit abzuändern. Entgegenstehende frühere Vereinbarungen sind damit aufgehoben.

Zinsen-Rechnung

für

Herrn

Alfred & Frau Johanna Rahn

Auswanderersperrkto. Abwicklungs-Kto

Fürth

Konto-Nr.: 1248

von der **Commerz- und Privat-Bank**
Aktiengesellschaft
Filiale Fürth

Fälligkeit	S.	H.	Betrag	Tage	Zinszahlen Soll	Zinszahlen Haben

Herrn Alfred & Frau Johanna Ra[illegible] Fürth

Auswandererguthaben Abwicklungskonto **Abschluß-Rechnung** für Konto Nr. 212483 Blatt Nr. 6

per 31. Dezember 1937

		Soll	Haben
1 % **Habenzinsen** a/Zinszahlen 14 854	41.25		
% " "			
% " "			41.25
% **Sollzinsen** a/Zinszahlen			
% " "			
% " "			
% **-Provision**			
%			
%			
%			
%			
%			
% **Umsatz-Provision**			
Porto und sonstige Spesen		1.32	
Umsatz bis zum Abschlußtag		10.634.08	29.102.15
Zwischen-Addition		10.635.40	29.143.40
Saldo, den wir auf neue Rechnung vorgetragen haben, und zwar		68.508.-	
Wert: 31.12.37		29.143.40	29.143.40

Irrtum vorbehalten

Commerz- und Privat-Bank
Aktiengesellschaft
Filiale Fürth

Form. Nr. 107 D. u. F.
(200000 5. 37. RB.)

Commerz- und Privat-Bank
Aktiengesellschaft
Filiale Fürth

Giro-Konto bei der Reichsbank
Postscheckkonto: Nürnberg 90 22
Drahtanschrift: HANSEATIC
Fernsprecher: Sa. 728 21

F

Abwicklungskonto
1248 F [redacted]n Alfred & Frau Joh.Rahn
Bergwerks-& Hüttenprodukte

Fürth /i.B.

Königstr. 129

Auswanderer-Sperrkonto

Buchungsbogen Nr. 3

in Rechnung mit der Commerz- und Privat-Bank Aktiengesellschaft Filiale Fürth. Dieser Bogen enthält sämtliche Aufgaben vom heutigen Tage an Sie.
Etwaige Abweichungen gegen Ihre Buchungen bitten wir uns sofort mitzuteilen. Eingang der Rimessen vorbehalten.

Konto	Datum	Geschäftsvorgang	Soll	Wert	Haben
		Übertrag vom letzten Buchungsbogen	68 508 00		
1248 F ABWICKLUNGSKTO. ALFRED & FRAU JOH.RAHN AUSWANDERER SPERRKTO	19.1.38	SALDO VORTRAG		31.12.	68 508.- ✓
		Gesamt-Konto-Umsätze bis einschl. heute	68 508.-		68 508.-

Commerz- und Privat-Bank
Aktiengesellschaft
Filiale Fürth

Wir empfehlen,
auf Ihren Briefbogen und Rechnungen
unser Institut als Bankverbindung anzugeben
und Ihre Geschäftsfreunde anzuweisen, alle Zahlungen über das bei uns geführte Konto zu regulieren.

Form. Nr. 459. D. u. F. dreiteilig (15 000. 8. 37. T. D. u. V.)

Durchschreibeformular D.R.G.M.

Commerz- und Privat-Bank
Aktiengesellschaft
Filiale Fürth

Giro-Konto bei der Reichsbank
Postscheckkonto: Nürnberg 9022
Drahtanschrift: HANSEATIC
Fernsprecher: Sa. 728 21

F

Abwicklungskonto
1248 Herrn Alfred & Frau Joh. Rahn
F Bergwerks-& Hüttenprodukte

Fürth /i.B.

Königstr. 129

Auswanderer-Sperrkonto

Buchungsbogen Nr. 2

in Rechnung mit der Commerz- und Privat-Bank Aktiengesellschaft Filiale Fürth. Dieser Bogen enthält sämtliche Aufgaben vom heutigen Tage an Sie.

Etwaige Abweichungen gegen Ihre Buchungen bitten wir uns sofort mitzuteilen.

Eingang der Rimessen vorbehalten.

Konto	Datum	Geschäftsvorgang	Soll	Wert	Haben
		Übertrag vom letzten Buchungsbogen	68.468.07		
1248 F AUSWANDERER SPERRKTO	18.1.38	Ü A/KÜND.KTO.	39 93	31.12.	

[illegible] daß wir bis zur Fertig- [illegible] auf den Buchungs- [illegible] Monates aufgeben [illegible] Dezember werden wir [illegible]; bis dahin sind bei Feststellung [illegible] die letzten Ihnen aufgegebenen Dezember-Umsätze zu berücksichtigen.

Gesamt-Konto-Umsätze bis einschl. heute 68.508.— 10

Wir empfehlen,
auf Ihren Briefbogen und Rechnungen
unser Institut als Bankverbindung anzugeben
und Ihre Geschäftsfreunde anzuweisen, alle Zahlungen über das bei uns geführte Konto zu regulieren.

Commerz- und Privat-Bank
Aktiengesellschaft
Filiale Fürth

Form. Nr. 459. D. u. F. dreiteilig (15000. 3. 37. T. D. u. V.)

Durchschreibeformular D. R. G. M.

Commerz- und Privat-Bank
Aktiengesellschaft
Filiale Fürth

Giro-Konto bei der Reichsbank
Postscheckkonto: Nürnberg 9022
Drahtanschrift: HANSEATIC
Fernsprecher: Sa. 728 21

Abrechnungskonto
1248 Herrn Alfred & Frau Joh.Rahm
F Bergwerks-& Hüttenprodukte

Fürth i.B.
Königstr. 120

Buchungsbogen Nr.

in Rechnung mit der Commerz- und Privat-Bank Aktiengesellschaft Filiale Fürth. Dieser Bogen enthält sämtliche Aufgaben vom heutigen Tage an Sie.

Etwaige Abweichungen gegen Ihre Buchungen bitten wir uns sofort mitzuteilen.

Eingang der Rimessen vorbehalten.

Konto	Datum	Geschäftsvorgang	Soll	Wert	Haben
		Übertrag vom letzten Buchungsbogen			
1248 F AUSWANDERER SPERRKTO	4.1.38	Ü A/KÜND.KTO.	68 468 07	31.12.	
		bis zur Fertig-			
		Buchungs-			
		Monates aufgeben			
		31. Dezember werden wir			
		zen; bis dahin sind bei			
		die letzten Ihnen aufge-			
		Dezember-Zinsen zu berücksichtigen.			
		Gesamt-Konto-Umsätze bis einschl. heute	68 468.07		

Commerz- und Privat-Bank
Aktiengesellschaft
Filiale Fürth

Wir empfehlen,
auf Ihren Briefbogen und Rechnungen
unser Institut als Bankverbindung anzugeben
und Ihre Geschäftsfreunde anzuweisen, alle Zahlungen über das bei uns geführte Konto zu regulieren.

Form. Nr. 459. D. u. F. dreiteilig
(15000. 3. 37. T. D. u. V.)
Durchschreibeformular D. R. G. M.

Commerz- und Privat-Bank
Aktiengesellschaft

An Herrn
Alfred & Frau Johanna Rahn
Fürth

Auswandererspperrcto.

Betreff: Festgeldconto 3o Tage

Fürth, den 3. Januar 1938

Wir **belasten** Sie für Übertrag

auf Cto. ord. Konto Nr. 21248

mit RM 68.468.o7 Wert 31.12.37

Wir **erkennen** Sie für Übertrag

auf Künd.-Cto. Konto Nr. 212481

fest bis 31.1.38 / Künd.-Frist

mit RM 68.468.o7 Wert 13.12.37

Wir vergüten zur Zeit für
derartige Gelder 2 1/2 % p. a.

Commerz- und Privat-Bank
Aktiengesellschaft
Filiale Fürth

Form. Nr. 450 D. u. F — 1
(30 000. 5. 37. Ha.)

Commerz- und Privat-Bank
Aktiengesellschaft
Filiale Fürth

Giro-Konto bei der Reichsbank
Postscheckkonto: Nürnberg 9022
Drahtanschrift: HANSEATIC
Fernsprecher: Sa. 728 21

F

1248 Abwicklungskonto

Herrn

Alfred & Frau Johanna R a h n

F ü r t h i/By.
Königstr. 129

Buchungsbogen Nr. 5

in Rechnung mit der Commerz- und Privat-Bank Aktiengesellschaft Filiale Fürth. Dieser Bogen enthält sämtliche Aufgaben vom heutigen Tage an Sie.

Etwaige Abweichungen gegen Ihre Buchungen bitten wir uns sofort mitzuteilen.

Eingang der Rimessen vorbehalten.

Konto	Datum	Geschäftsvorgang	Soll	Wert	Haben
		Übertrag vom letzten Buchungsbogen	10.634.08		10.634.08
1248 F ABWICKLUNGSKTO	8.12.37	UEBERTRAG V/DEP.ABWICKLUNGSKTO.		10.12.	5 496 98
		DTO		10.12.	30 252 50
		DTO		7.12.	32 706 59
		Gesamt-Konto-Umsätze bis einschl. heute	10 634.08		54 1[illegible].15

10 634.08
68 468.07

Wir empfehlen,
auf Ihren Briefbogen und Rechnungen
unser Institut als Bankverbindung anzugeben
und Ihre Geschäftsfreunde anzuweisen, alle Zahlungen über das bei uns geführte Konto zu regulieren.

Durchschreibeformular D.R.G.M.

Form. Nr. 459. D. u. F. dreiteilig (15000. 3. 37. T. D. u. V.)

Commerz- und Privat-Bank
Aktiengesellschaft
Filiale Fürth

Commerz- und Privat-Bank

Aktiengesellschaft

Filiale Nürnberg

Fernsprecher: Sammelnummer 22181, 22281 / Giro-Konto bei der Reichsbank
Postscheckkonto: Nürnberg 9023 / Telegramm-Adresse: HANSEATIC

Nachstehende Buchungen bitten wir gleichlautend mit uns vorzunehmen:

Eingang der Einnessen vorbehalten.

Konto-Nummer und Bezeichnung	Datum	Geschäfts-Vorgang	Soll	Wert	Haben
1248 F DEP.KTO.-ABWICKLUNG-KTO. ALFRED & FRAU JOHANNA RAHN FÜRTH	7.12.37	✓FA.M.FARRNBACHER KOM.GES., FÜRTH		7.12.	32 708 59

Commerz- und Privat-Bank
Aktiengesellschaft
Filiale Nürnberg

Form. 462a. D. u. F.
5000. 3. 37. M. Dr.

Commerz- und Privat-Bank
Aktiengesellschaft
Filiale Fürth

Fürth i. B., den 6. 12. 1937

Reklamationen sind ausschließlich an die Direktion zu richten, andernfalls keine Verantwortung für Erledigung derselben übernommen wird.

Herrn Albert Johann Baier
Fürth

Wir beehren uns, Ihnen hiermit den Auszug Ihrer Rechnung zu überreichen, abgeschlossen per 16. 12. 37 mit einem Saldo von

RMk. 36.262,50 **zu** Haben **Gunsten.**

Wir bitten um Prüfung und Bestätigung des Saldos unter Benützung des beifolgenden Formulares und empfehlen uns Ihnen

Hochachtungsvoll

Commerz- und Privat-Bank
Aktiengesellschaft
Filiale Fürth

Abrechnungs-Konto

1937 Monat	Tag		Debet / Credit		Tage	DEBET Zinszahlen	DEBET RMk.	Pf.	CREDIT Zinszahlen	CREDIT RMk.	Pf.
Dez.	23.	Per Saldo	C	36262 50	4		2172		1447 12	1 98	45
Dez.	16.	Zinsen	C	2 45							
			C	36265 95							

Fürth i/B., den 16. Dez. 1937
Commerz- und Privat-Bank
Aktiengesellschaft
Filiale Fürth

Commerz- und Privat-Bank
Aktiengesellschaft
Filiale Fürth

Fürth i. B., den 6. 12. 19 37

Reklamationen sind ausschließlich an die Direktion zu richten, andernfalls keine Verantwortung für Erledigung derselben übernommen wird.

Herrn Schuh & Sön Johannis Straße
Fürth

Wir beehren uns, Ihnen hiermit den Auszug Ihrer Rechnung zu überreichen, abgeschlossen per 15. 12. 37 mit einem Saldo von

RMk. 5.496.98 **zu** Ihren **Gunsten.**

Wir bitten um Prüfung und Bestätigung des Saldos unter Benützung des beifolgenden Formulares und empfehlen uns Ihnen

Hochachtungsvoll

Commerz- und Privat-Bank
Aktiengesellschaft
Filiale Fürth

Abschlußauszug

19 37 Monat	Tag		Debet / Credit		Tage	DEBET Zinszahlen	DEBET RMk. Pf.	CREDIT Zinszahlen	CREDIT RMk. Pf.
Jul.	31.	Ihr Saldo	C	5.496.98	40			2.199.60	
Nov.	10.	Einzahlung	C	3.296.98					

Commerz- und Privat-Bank
Aktiengesellschaft
Filiale Fürth

Giro-Konto bei der Reichsbank
Postscheckkonto: Nürnberg 90 22
Drahtanschrift: HANSEATIC
Fernsprecher: Sa. 728 21

F

1248 Abwicklungskonto
Herrn

Alfred & Frau Johanna R a h n

F ü r t h i/By.
Königstr. 129

Buchungsbogen Nr. 4

in Rechnung mit der Commerz- und Privat-Bank Aktiengesellschaft Filiale Fürth. Dieser Bogen enthält sämtliche Aufgaben vom heutigen Tage an Sie.
Etwaige Abweichungen gegen Ihre Buchungen bitten wir uns sofort mitzuteilen.

Eingang der Rimessen vorbehalten.

Konto	Datum	Geschäftsvorgang	Soll	Wert	Haben
		Übertrag vom letzten Buchungsbogen	5 152 30		10 634 08
1248 ABWICKLUNGSKTO.	5.11.37	UEBERTRAG A/KÜND.KTO.	5 481 78	30.10.	
		Gesamt-Konto-Umsätze bis einschl. heute			

Commerz- und Privat-Bank
Aktiengesellschaft
Filiale Fürth

Wir empfehlen,
auf Ihren Briefbogen und Rechnungen
unser Institut als Bankverbindung anzugeben
und Ihre Geschäftsfreunde anzuweisen, alle Zahlungen über das bei uns geführte Konto zu regulieren.

Durchschreibeformular D.R.G.M.

Form. Nr. 459. D. u. F. dreiteilig
(15000. 8. 37. T. D. u. V.)

Commerz- und P[redacted]at Bank

Intentional Second Exposure

Commerz- und Privat-Bank
Aktiengesellschaft

An
Herrn
Alfred & Frau Johanna Rahn
Fürth

Betreff: Festgeld - Conto 30 Tage

Fürth, den 4. November 1937

Wir **belasten** Sie für Übertrag

auf Abwickl.Cto. ord. Konto Nr. 1248

mit RM 5.481.78 Wert 30.10.37

Wir **erkennen** Sie für Übertrag

auf Künd.-Cto. Konto Nr. 1248 D

fest bis 30.11.37 / Künd.-Frist

mit RM 5.481.78 Wert 30.10.37

Wir vergüten zur Zeit für
derartige Gelder 2 1/2 % p. a.

Commerz- und Privat-Bank
Aktiengesellschaft
Filiale Fürth

Form. Nr. 450 D. u. F — 1
(30 000. 5. 37. Ha.)

Commerz- und Privat-Bank
Aktiengesellschaft
Filiale Fürth

Giro-Konto bei der Reichsbank
Postscheckkonto: Nürnberg 9022
Drahtanschrift: HANSEATIC
Fernsprecher: Sa. 728 21

F

1248 Abwicklungskonto
Herrn

Alfred & Frau Johanna R a h n

F ü r t h i/By.
Königstr. 129

Buchungsbogen Nr. 3

in Rechnung mit der Commerz- und Privat-Bank Aktiengesellschaft Filiale Fürth. Dieser Bogen enthält sämtliche Aufgaben vom heutigen Tage an Sie.

Etwaige Abweichungen gegen Ihre Buchungen bitten wir uns sofort mitzuteilen.

Eingang der Rimessen vorbehalten.

Konto	Datum	Geschäftsvorgang	Soll	Wert	Haben
		Übertrag vom letzten Buchungsbogen	65 152 30		10 128 10
1248 ALFRED & FR.JOH.RAHN F	2.11.37	VERKAUF RM. 232.-- STEUERGUTSCHEINE GR. 1 A 117 1/8% AM 29.10. IN BERLIN		2.11.	271.73
		VERKAUF RM. 200.-- STEUERGUTSCHEINE GR. 2 A 117 18% AM 29.10. IN BERLIN		2.11.	234.25
		Gesamt-Konto-Umsätze bis einschl. heute	[illegible]		[illegible]

Commerz- und Privat-Bank
Aktiengesellschaft
Filiale Fürth

Wir empfehlen,
auf Ihren Briefbogen und Rechnungen
unser Institut als Bankverbindung anzugeben
und Ihre Geschäftsfreunde anzuweisen, alle Zahlungen über das bei uns geführte Konto zu regulieren.

Form. Nr. 459. D. u. F. dreiteilig
(15000. 3. 37. T. D. u. V.)

Durchschreibeformular D. R. G. M.

Heftrand

Commerz- und Privat-Bank
Aktiengesellschaft

An Herrn
Alfred und Frau Johanna R a h n
F ü r t h
1248 F.

Wertpapier-Abrechnung.

29.1o./ Bln. / .....
Tag des Geschäftsabschlusses / Geschäftsnummer

Fürth, den 1.November 193 7

Ihrem Auftrage zufolge **kauften** wir auf Grundlage unserer Geschäftsbedingungen **von Ihnen**

			Haben
RM.2oo.-- Steuergutscheine Gr.2	à 117 1/8	RM	234.25
	Zinsen	„	
	Abwickl.-Geb. . . .	„	
	Provision	„	
	Maklergeb.	„	
	Börsenumsatzsteuer	„	
	Wert 2.11.37	RM	234.25

wofür wir Sie wie vorstehend **erkennen.** Für die Stücke **belasten** wir Sie auf Sammel-Einzel-**Depotkonto.**

Bei Geschäften in inländischen Wertpapieren, die an dem Börsenplatz, an dem das betreffende Geschäft zur Ausführung gelangt, nicht amtlich notiert werden, treten wir als Eigenhändler auf.

Commerz- und Privat-Bank
Aktiengesellschaft
Filiale Fürth

-.- RM -.- Rpf.
Börsenumsatzsteuer verrechnet

Form. Nr. 208 F 1/2
(2000. 3. 37. RB)

geprüft von:

Heftrand

Commerz- und Privat-Bank
Aktiengesellschaft

An Herrn
Alfred und Frau Johanna R a h n
F ü r t h
1248 F.

Wertpapier-Abrechnung.

29.1o./Bln. / .....
Tag des Geschäftsabschlusses / Geschäftsnummer

Fürth, den 1.November 1937

Ihrem Auftrage zufolge **kauften** wir auf Grundlage unserer Geschäftsbedingungen **von Ihnen**

RM.232.-- Steuergutscheine Gr.1

à 117 1/8 RM
Zinsen . . . . . „
Abwickl.-Geb. . . . „
Provision . . . . . „
Maklergeb. . . . . „
Börsenumsatzsteuer „

Haben

	271.73
	271.73
-	--
	.1.
Wert 2.11.37 RM	271.73

Streifband- 39,80

wofür wir ~~Sie wie vorstehend~~ **erkennen.** Für die Stücke **belasten** wir Sie auf Sammel-Einzel-**Depotkonto.**

Bei Geschäften in inländischen Wertpapieren, die an dem Börsenplatz, an dem das betreffende Geschäft zur Ausführung gelangt, nicht amtlich notiert werden, treten wir als Eigenhändler auf.

-. RM -- Rpf.
Börsenumsatzsteuer verrechnet

Commerz- und Privat-Bank
Aktiengesellschaft
Filiale Fürth

Form. Nr. 208 F ½
(2000. 3. 37. RB)

geprüft von:

Commerz- und Privat-Bank
Aktiengesellschaft

An
Herrn
Alfred & Frau Johanna Rahn
- Fürth

Betreff: Festgeld 3o Tage

Fürth, den 25. Oktober 1937

Wir **belasten** Sie für Übertrag

auf ..... Konto Nr. .....

mit ..... Wert .....

Wir **erkennen** Sie für .....

auf Künd.-Cto. Konto Nr. 1248 D

fest bis 23.11.37 / Künd.-Frist .....

mit RM 25.011.75 Wert 23.1o.37

Wir vergüten zur Zeit für
derartige Gelder 2 1/2 % p. a.

Commerz- und Privat-Bank
Aktiengesellschaft
Filiale Fürth

Form. Nr. 450 D. u. F — 1
(30 000. 5. 37. Ha.)

Commerz- und Privat-Bank
Aktiengesellschaft
Filiale Fürth

Giro-Konto bei der Reichsbank
Postscheckkonto: Nürnberg 9022
Drahtanschrift: HANSEATIC
Fernsprecher: Sa. 728 21

F 1248 Abwicklungskonto

Herrn

Alfred & Frau Johanna K a h n

F ü r t h i/By.
Königstr. 129

Buchungsbogen Nr. 2

in Rechnung mit der Commerz- und Privat-Bank Aktiengesellschaft Filiale Fürth. Dieser Bogen enthält sämtliche Aufgaben vom heutigen Tage an Sie.

Etwaige Abweichungen gegen Ihre Buchungen bitten wir uns sofort mitzuteilen.

Eingang der Rimessen vorbehalten.

Konto	Datum	Geschäftsvorgang	Soll	Wert	Haben
		Übertrag vom letzten Buchungsbogen			10.128.10
1248 F ABWICKLUNGSKTO.	29.10.37	UEBERTRAG A/FESTGELD KTO.	5 152 30	23.10.	
		Gesamt-Konto-Umsätze bis einschl. heute	5152.30		10.128.10

Commerz- und Privat-Bank
Aktiengesellschaft
Filiale Fürth

Wir empfehlen,
auf Ihren Briefbogen und Rechnungen
unser Institut als Bankverbindung anzugeben
und Ihre Geschäftsfreunde anzuweisen, alle Zahlungen über das bei uns geführte Konto zu regulieren.

Form. Nr. 459. D. u. F. dreiteilig (15000. 3. 37. T. D. u. V.)

Durchschreibeformular D.R.G.M.

Commerz- und Privat-Bank
Aktiengesellschaft

An Herrn
Alfred & Frau Johanna Rahn
Fürth

Betreff: Festgeldconto 30 Tage

Fürth, den 28. Oktober 1937

Wir **belasten** Sie für Übertrag

auf Cto. ord. Konto Nr. 1248

mit RM 5.152.30 Wert 23.10.37

Wir **erkennen** Sie für Übertrag

auf Künd.-Cto. Konto Nr. 1248 D

fest bis 23.11.37 / Künd.-Frist

mit RM 5.152.30 Wert 23.10.37

Wir vergüten zur Zeit für
derartige Gelder 2 1/2 % p. a.

Commerz- und Privat-Bank
Aktiengesellschaft
Filiale Fürth

Form. Nr. 450 D. u. F — 1
(30 000. 5. 37. Ha.)

Quittung

217712 *

Wir empfingen
von Herrn Alfred u.Frau Johanna Rahn
Fürth.

für Rechnung von
do.

zur Verwendung für Ablieferung.

RM. 232.-	Reichsmark Zweihundertzweiunddreissig -.- Steuergutscheine Gr.II.
" 200.-	Reichsmark Zweihundert- Steuergutscheine Gr.I.

Commerz- und Privat-Bank
Aktiengesellschaft
Filiale Fürth

Fürth, den 26.Okt. 19 37

Form. Nr. 496 F — 1
(50000. 4.37. DRP. Gebr. M.)

den 28.Oktober 1937

An die

Commerz- und Privatbank

Fürth/Bay.

Betr.: Abwicklungskonto Johanna und Alfred Rahn.

Die auf laufendem Konto stehenden

RM 5152.30,

wollen Sie bitte möglichst vom 23.ds. ab auf ein Festgeldkonto mit einer Laufzeit von 30 Tagen übertragen.

Hochachtungsvoll

Commerz- und Privat-Bank
Aktiengesellschaft
Filiale Fürth

Giro-Konto bei der Reichsbank
Postscheckkonto: Nürnberg 9022
Drahtanschrift: HANSEATIC
Fernsprecher: Sa. 728 21

F

F 1248 Abwicklungs-Konto
Herrn Alfred u. Frau Johanna R a h n ,
F ü r t h i. Bay.
Königstr. 129

Buchungsbogen Nr. 1

in Rechnung mit der Commerz- und Privat-Bank Aktiengesellschaft Filiale Fürth. Dieser Bogen enthält sämtliche Aufgaben vom heutigen Tage an Sie.

Etwaige Abweichungen gegen Ihre Buchungen bitten wir uns sofort mitzuteilen.

Eingang der Rimessen vorbehalten.

Konto	Datum	Geschäftsvorgang		Soll	Wert	Haben
		Übertrag vom letzten Buchungsbogen				
1248 F	26.10.37.	SCHECKEINR. NR. 42875/72			30.10.	240 00
		DTO.			26.10.	247 75
		BAR			26.10.	4 488 05
1248 F	26.10.37	../M.S.FARRNBACHER, FÜRTH	2		23.10.	5 152 30
		Gesamt-Konto-Umsätze bis einschl. heute				

Form. Nr. 459. D. u. F. dreiteilig (15 000. 3. 37. T. D. u. V.)

Wir empfehlen,
auf Ihren Briefbogen und Rechnungen
unser Institut als Bankverbindung anzugeben
und Ihre Geschäftsfreunde anzuweisen, alle Zahlungen über das bei uns geführte Konto zu regulieren.

Durchschreibeformular D.R.G.M.

Commerz- und Privat-Bank
Aktiengesellschaft
Filiale Fürth

Quittung

der **Commerz- und Privat-Bank**
Aktiengesellschaft
Filiale Fürth

Für Alfred und Johanna Kahn - Abrechnungskonto

Fürth/Bay., Königstr.129

Commerz- und Privatbank, Fürth,

Schecks: Eingang vorbehalten

Original-Nr. des Schecks	auf den Platz	auf auswärts	Ort	Bezogene Bank
	147.75		Fürth	Sie
	100.--		"	Bay. Hypothek
	247.75			& Wechselbank
	==========	240.--	Selb	Staat. Sparkass
	— —	========		

Schecks auf auswärts RM. 240.--
Schecks auf den Platz RM. 247.75

Bar: Papiergeld RM. 4480.--
Hartgeld RM. 8.05

Schecks insgesamt RM. 487.75
Bar insgesamt RM. 4488.05

Fürth (Bayern), den 23. Oktober 193 7. insgesamt RM. 4975.80

in Worten:
RM Viertausendneunhundertfünfundsiebzig 80/100 ==

von: f. Abrechnungs-Kto-Kreal - Johanna Kahn
Fürth/Bay., Königstr.129

erhalten zu haben, bescheinigt mit Kontroll-Stempel und Unterschrift

*00487.75 RM Sch 18413 25 OKT 37 Fü

Der Kassierer:

*04488.05 RM Bar 18414 25 OKT 37 Fü

Bitte Rückseite beachten!

Zur gefl. Beachtung!

Umstehende Quittung hat nur Gültigkeit, wenn sie die Untersehrift des Kassierers sowie den Kontrollstempel der Quittungsmasehine trägt und dieser im Aussehen dem nachstehend wiedergegebenen Beispiel entsprieht:

X00 000.00 RM Bar 99604 11 SEP 35 Fü

in violettem Druck | in Rotdruck | in violettem Druck

Bei Einzahlungen in Sehecks tritt im Kontrollstempel an Stelle des Wortes „Bar“ der Buehstabe „Sch“; Einzahlungen auf Spar- und Depositen-Konten werden in den Büehern kenntlich gemacht durch das Zeichen X

Vorstand
der
Israel. Kultus-Gemeinde E.V. Fürth

Bank-Konto: Bayer. Staatsbank, Filiale Fürth
Postscheck-Konto: 3665 Nürnberg
Telefon 70892

Wi.

FÜRTH i. Bay., den 2. März 1941.
Blumenstraße 31

Frau
Johanna Sara R a h n
1195 Holly Street
D e n v e r , Colo.

Sehr geehrte Frau R a h n !

Wir besitzen Ihr Schreiben vom 3.11.4o., mit welchem Sie uns anzeigen, dass Sie Ihren hiesigen Vermögensverwalter beauftragt haben, uns einen Betrag von RM. 1.500.- aus Ihrem Sperrguthaben überweisen zu lassen. Inzwischen hat die Devisenstelle die notwendige Genehmigung zur Auszahlung des Betrages erteilt und wir sind auch bereits in den Besitz der beiden ersten Teilbeträge gelangt. Wir wollen nicht versäumen, Ihnen schon heute unseren herzl. Dank für die hochherzige Spende, die Sie uns zugedacht haben, auszusprechen und wir freuen uns ganz besonders, dass Sie auch in der neuen Heimat Ihrer alten Gemeinde gedenken.

Mit unserem Dank verbinden wir noch unsere besten Wünsche für Sie und begrüssen Sie

mit vorzüglicher Hochachtung !
Israel. Kultusgemeinde E.V., Fürth/Bay.
Zweigstelle der Reichsvereinigung der Juden in Deutschland
Der Vorstand:

Commerz- und Privat-Bank
Aktiengesellschaft
Filiale Fürth
Fl.

Belastung.

Fürth, 25. November 1940

Herrn Alfred Israel R a h n, D e n v e r, Auswanderersperrkonto

Debet (Soll)	Wert-stellung	Wir belasten Sie mit:
RM 1.050.--	25.11.	Vergütung an Finanzamt Moabit-West, Berlin w/ Akten-Zeichen 0.1300-214/40 . lt.Schreiben F.A.Moabit-West, v.22.11.40
= ==========	=======	

Memor. Fol. .....

Staffel Fol. .....

Commerz- und Privat-Bank
Aktiengesellschaft
Filiale Fürth

Reichsbankgiro: Fürth (Bayern) 4
Postscheck-Konto: Nürnberg 90 22

COMMERZBANK
AKTIENGESELLSCHAFT
FILIALE FÜRTH

Fernsprecher: 72 8 21

Commerzbank Fürth (Bayern), Hindenburgstr. 7

21249
Herrn
Alfred ~~Israel~~ Rahn
c/o.Mr.P.W.Rasmussen
1565 Franklin Street
D e n v e r /Colorado

Denver / Colorado

Wir überreichen Ihnen unseren **Buchungsbogen Nr.** 1 **F**
Ihrer Rechnung mit uns zur gefl. Bedienung. Dieser Bogen enthält sämtliche Umsätze vom heutigen Tage.
Etwaige Abweichungen gegen Ihre Buchungen bitten wir uns sofort mitzuteilen.

Auswanderersperrkonto

COMMERZBANK
Aktiengesellschaft
Filiale Fürth

Konto	Datum	Geschäftsvorgang	Soll	Wert	Haben
		Übertrag vom letzten Buchungsbogen			
21249	7.7.40.	SALDOVORTRAG		30.6. ✓	1.055.--
21249 AUSW.SPERRKTO	26.11.40	./.FINANZAMT MOABIT WEST BERLIN	1.050.--	25.11. ✓	
21249 AUSW.SPERRKTO		ZINSEN LT.STAFFEL		* 25.11. * ✓	4.25
		ABSCHLUSSPESEN	9.25	25.11. ✓	
		Gesamt-Konto-Umsätze bis einschl. heute	1059.25	12.	1059.25

Eingang der Rimessen vorbehalten!

Nr. 459. D. u. F. dreiteilig L/0883
(0153)

COMMERZBANK
Aktiengesellschaft

Commerz- und Privat-Bank
Aktiengesellschaft
Filiale Fürth (Bayern)

Absender: Commerz- und Privat-Bank Aktiengesellschaft
Filiale Fürth (Bayern), Hindenburgstraße 7

Briefadresse: Fürth, Hauptpostamt, Schließfach 30
Drahtwort: Hanseatic
Fernruf: 72821
Reichsbankgiro: Fürth (Bayern) 4
Postscheck: Nürnberg 9022

Herrn

Alfred Israel Rahn

D e n v e r /Colorado

2655 Ash Street

Bei Beantwortung bitten wir anzugeben: | Ihre Zeichen und Nachricht vom | Tag

Ha./Se. | 1.3.4o

Wir erhielten heute über Stockholm Ihr Schreiben vom 22.Juni und teilen Ihnen mit, dass auch Ihre Breife vom 11.November 1939 und 24.Dezember 1939 in unseren Besitz gelangt sind.

Ihre Aufträge sind zur Zeit nicht ausführbar, da Ihr Konto seitens der Geh. Staatspolizei gesperrt ist.

Hochachtungsvoll!

C O M M E R Z B A N K
Aktiengesellschaft
Filiale Fürth

Vorsitzer des Aufsichtsrats: Friedrich Reinhart
Vorstand: Eugen Bandel, Eugen Boode, Karl Heinlage, Paul Marx, Joseph Schilling Stellvertretend: Harry Kühne, Ernst Lincke

304

DEUTSCHE BANK

Filiale Fürth

Drahtanschrift: Deutschbank Fürthbayern | Fernruf: Nr. 72411 | Postscheckkonto: Nürnberg Nr. 18259

Herrn
Alfred R a h n
1195 Holly Street
D e n v e r Colorado
U.S.A.

Dieser Brief enthält keine Akkreditierungen, Scheckavise, sowie keine Überträge, Anschaffungen oder sonstige Wertverfügungen zu Ihren Gunsten von dritter Seite bezw. zugunsten Dritter.

Bei Beantwortung bitten wir anzugeben | Ihre Nachricht vom | Ihre Zeichen

FÜRTH i. B., 12. August 1940.

Jede beschriebene Seite dieses Briefes muß unterzeichnet sein.

Wir besitzen Ihr gefl. Schreiben vom 22.6. und teilen Ihnen in dessen Erwiderung mit, dass wir den von Ihnen erwähnten Betrag von

RM 770.-

bereits am 24.4.40 auf Grund einer Pfändungsverfügung an das Finanzamt Moabit-West in Berlin für Ihre Rechnung überwiesen haben. Wir nehmen an, dass Ihnen in der Zwischenzeit hierüber von Herrn Georg Dimmler berichtet wurde. Die von Ihnen gewünschte Zahlung des Betrages an die Bayerische Staatsbank Fürth z.G. des Herrn James Rahn wurde durch die Devisenstelle nicht genehmigt.

Wir betrachten die Angelegenheit damit als erledigt.

Hochachtungsvoll
DEUTSCHE BANK FILIALE FÜRTH

Vorsitzer des Aufsichtsrats: Oscar Schlitter, Franz Urbig
Vorstandsmitglieder: Hermann J. Abs, Karl Ritter von Halt, Johannes Kiehl, Karl Kimmich, Eduard Mosler, Osmald Rösler, Hans Rummel, Karl Ernst Sippell, Fritz Wintermantel

1195 Holly Street
Denver, Colo., 22. Juni 1940.
USA.

Commerz- und Privatbank, A.-G.,
Fuerth/Bayern.
Hindenburgstr.

Auf meine Briefe vom 11. November und 24. Dezember 1939 habe ich leider bis heute keine Antwort erhalten.

Ich bitte Sie daher hiermit, den Rest meines Sperrguthabens an meinen Bruder James Rahn, Heil- und Pflegeanstalt Erlangen und zwar auf dessen Konto bei der Bayer. Staatsbank, Fuerth/Bayern, mit Genehmigung der Devisenstelle zu ueberweisen. In Ihrem Antrag an die Devisenstelle wollen Sie bitte bemerken, dass James Rahn den in Frage kommenden Betrag, da selbst erwerbsunfaehig zur Bestreitung seines Unterhaltes benoetigt, eine Tatsache, die von dem amtlich eingesetzten Pfleger, Herrn Johann Dimmler, Johannisstr.18, Fuerth, Bayern, bestaetigt werden kann.

Sollte jedoch eine Ueberweisung an James Rahn wider Erwarten nicht moeglich sein, dann wollen Sie mir bitte mein Restguthaben mit Genehmigung der Devisenstelle bestmoeglichst in $ nach hier transferieren.

Ihren baldigen Nachrichten entgegensehend, zeichne ich

Hochachtungsvoll

A. J. Rahn

ALFRED ISRAEL RAHN.

Intentional Second Exposure

1195 Holly Street
Denver, Colo., 22. Juni 1940.
USA.

Commerz- und Privatbank, A.-G.,
Fuerth/Bayern.
Hindenburgstr.

Auf meine Briefe vom 11. November und 24. Dezember 1939 habe ich leider bis heute keine Antwort erhalten.

Ich bitte Sie daher hierdurch, den Rest meines Sperrguthabens an meinen Bruder James Rahn, Heil- und Pflegeanstalt Erlangen und zwar auf dessen Konto bei der Bayer. Staatsbank, Fuerth/Bayern, mit Genehmigung der Devisenstelle zu ueberweisen. In Ihrem Antrag an die Devisenstelle wollen Sie bitte bemerken, dass James Rahn den in Frage kommenden Betrag, da selbst erwerbsunfaehig zur Bestreitung seines Unterhaltes benoetigt, eine Tatsache, die von dem amtlich eingesetzten Pfleger, Herrn Johann Dimmler, Johannisstr.18, Fuerth, Bayern, bestaetigt werden kann.

Sollte jedoch eine Ueberweisung an James Rahn wider Erwarten nicht moeglich sein, dann wollen Sie mir bitte mein Restguthaben mit Genehmigung der Devisenstelle bestmoeglichst in $ nach hier transferieren.

Ihren baldigen Nachrichten entgegensehend, zeichne ich

Hochachtungsvoll

A. I. R.

ALFRED ISRAEL RAHN.

1195 Holly Street
Denver, Colo., 22. Juni 1940.

Deutsche Bank,
Schwabacherstr.
Fuerth/Bayern.
Deutschland.

Am 22. Januar 1940 informierte ich Sie, dass die Speditionsfirma Brasch & Rothenstein, Nuernberg, den Betrag von

Rmk. 770.-

auf ein fuer mich zu errichtendes Sperrmarkkonto ueberwiesen habe. Da ich auf meinen Brief vom 29. Januar nichts von Ihnen hoerte, habe ich mich nochmals mit der Firma Brasch & Rothenstein in Verbindung gesetzt und in der Zwischenzeit abermals die Bestaetigung erhalten, dass der genannte Betrag s.Zt. an Sie ueberwiesen worden sei.

Entsprechend meinem Brief vom 29. Januar bitte ich Sie daher hierdurch erneut, den oben genannten Betrag mit Genehmigung der Devisenstelle an meinen Bruder James Rahn, Heil- und Pflegeanstalt Erlangen und zwar auf dessen bei der Bayer. Staatsbank, Fuerth/Bay., befindliches Konto zu ueberweisen. In Ihrem Antrag an die Devisenstelle wollen Sie bitte bemerken, dass James Rahn, da erwerbsunfaehig diesen Betrag zur Bestreitung seines Unterhaltes benoetigt, eine Tatsache, die auf Wunsch von dem amtlich eingesetzten Pfleger, Herrn Georg Dimmler, Johannisstr.18, Fuerth/Bayern, bestaetigt werden kann.

Falls der oben genannte betrag wider Erwarten nicht bei Ihnen eingegangen sein sollte, wollen Sie sich bitte mit der Fa. Brasch & Rothenstein in Verbindung setzen, um festzustellen, ob derselbe vielleicht an eine Ihrer anderen Filialen (Nuernberg ?)ueberwiesen worden war.

Ihren baldigen Buchungsanzeigen entgegensehend, zeichne ich

Hochachtungsvoll

A. I. Rahn

ALFRED ISRAEL RAHN.

1195 Holly Street,
Denver, Colo., 29. Januar 1940.
U-S-A.

Deutsche Bank,
Schwabacherstr.
Fuerth/Bayern.
Deutschland.

Die Firma Brasch & Rothenstein, Spedition, Nuernberg, hat Ihnen zu meinen Gunsten auf mein Sperrkonto den Betrag von

Rmk. 770.-

ueberwiesen.

Ich ersuche Sie hierdurch hoefl., den genannten Betrag mit Genehmigung der Devisenstelle an meinen Bruder, Herrn James Rahn, Heil- und Pflegeanstalt Erlangen, und zwar auf dessen bei der Bayer. Staatsbank, Fuerth, Bay., befindliches Konto zu ueberweisen. In Ihrem Antrag an die Devisenstelle wollen Sie bitte bemerken, dass mein Bruder, da erwerbsunfaehig, diesen Betrag zur Bestreitung seines Unterhaltes benoetigt, eine Tatsache, die auf Wunsch von dem amtlichen Pfleger, Herrn Georg Dimmler, Johannisstr.18, Fuerth, Bay., bestaetigt werden kann.

Bei dieser Gelegenheit teile ich Ihnen mit, dass ich von der Firma Brasch & Rothenstein einen weiteren Betrag erwarte. Ich bitte Sie, auch diese zweite Ueberweisung, dessen genaue Hoehe mir im Augenblick noch nicht bekannt ist, sofort nach Eingang in gleicher Weise an James Rahn ueberweisen zu wollen.

Ich bitte Sie frdl., mich von den erfolgten Ueberweisungen verstaendigen zu wollen, und zeichne

hochachtungsvoll

A. J. R.

Alfred H. Rahn,

2655 Ash Street,
Denver, Colorado, 24. Dezembe r 1939.

Commerz- und Privatbank A.-G.,
Fuerth-Bayern.

Ich ersuche Sie hierdurch hoefl., schenkungsweise
zu Lasten meines Sperrguthabens

Rmk. 200.- (Zweihundert)

an Frau Jenny Einstein, Bahnhofsplatz 7, Fuerth-Bayern,
zu ueberweisen. Ihre Belastungsaufgabe bleibe ich
baldmoeglichst erwartend.

Bei dieser Gelegenheit bestaetige ich Ihre Zuschrift
vom 24.10., mit der Sie mir mitteilten, dass die
Devisenstelle die Genehmigung meiner Schenkung an
Frl. Nelly Rosenbaum abgelehnt hat. Da Schenkungen
an Beduerftige Znaldsten von Auswanderer-Speekonten,
wie ich von anderer Seite erfahre, nach wie vor genehmigt
werden, bitte ich Sie frdl., dafuer bemueht zu bleiben,
dass meine Schenkung an Frau Einstein lt. obigem Antrag
genehmigt wird.

Ich bestaetige ferner meinen Brief vom 11.v.Mts. und
bleibe Ihre Belastungsaufgabe ueber die an James Rahn
in Hoehe von Rmk. 2500.- auszufuehrende Schenkung
erwartend. -- Hat die Firma Brasch & Rothenstein in-
zzischen den Ihnen im gleichen Brief avisierten Betrag
zurueckueberwiesen ?

Hochachtungsvoll

ALFRED ISRAEL RAHN

2655 Ash Street,
Denver, Colorado, November 11, 1939.

Commerz- und Privatbank, A.-G.,
Fuerth/Bayern.

Ich bestaetige dankend den Erhalt Ihres Geehrten vom 17.v.Mts. und bleibe Ihre Belastungsaufgabe in Hoehe von Rmk. 200.- fuer die an Frl. Nelly Rosenbaum, Fuerth/Bay., zu leistende Zahlung erwartend.

Die von mir in meinen letzten Briefen erwahnte Zahlung an die Firma Brasch & Rothenstein ist hinfaellig geworden, da die Firma nicht in der Lage ist, die vereinbarte Verschiffung aufzufuehren. Infolgedessen hat die genannte Firma eine Rueckzahlung auf mein Konto und zwar in Hoehe von rund ca. ~~Rmk. 1800.-~~ bis Rmk.2000.- zu leisten, wovon Sie bitte Vormerkung nehmen wollen. Ich schreibe heute mit gleicher Post an die genannte Firma und waere Ihnen dankbar, wenn Sie sich dieserhalb mit der Firma in Nuernberg in Verbindung setzen wollten.

Gleichzeitig ersuche ich Sie hierdurch, auf das bei der Bayerischen Staatsbank, Fuert/Bay., befindliche Konto des Herrn James Rahn schenkungsweise den Betrag von

Rmk. 2500.- (Zweitausendfuenfhundert)

zu ueberweisen. Ich bemerke, dass sich Herr James Rahn in der Heil- und Pflegeanstalt Erlangen befindet und dass Pfleger fuer den Genannten Herr Georg Dimmler, Johannisstr.18, Fuerth/Bay., ist. Den Letzteren verstaendige ich mit gleicher Post. Sollte eine Schenkung in genannter Hoehe unzulaessig sein, so bin ich auch damit einverstanden, dass die Schenkung in monatlichen Raten (in der zulaessigen Hoehe) ausgefuehrt wird. Bitte veranlassen Sie das Noetige.

Hochachtungsvoll

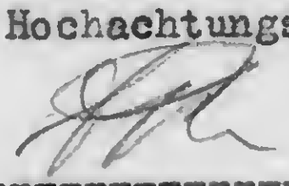

ALFRED ISRAEL RAHN.

Commerz- und Privat-Bank
Aktiengesellschaft
Filiale Fürth (Bayern)

Absender: Commerz- und Privat-Bank Aktiengesellschaft
Filiale Fürth (Bayern), Hindenburgstraße 7

Briefadresse: Fürth, Hauptpostamt, Schließfach 30
Drahtwart: Hanseatic
Fernruf: 72 8 21
Reichsbankgiro: Fürth (Bayern) 4
Postscheck: Nürnberg 90 22

Herrn Alfred R a h n

New York.

24/12/35

Bei Beantwortung bitten wir anzugeben: He.

Ihre Zeichen und Nachricht vom 23.8.39.

Tag 24.10.39.

Betr.:RM.2001- unentgeltliche Zuwendung an Frl. Nelly Sara Rosenbaum,Fürth.

Wir teilen Ihnen mit,dass der von uns bei der Devisenstelle eingereichte Antrag abgelehnt wurde.

Wir bitten um Kenntnisnahme und zeichnen,

hochachtungsvoll

Commerz-und Privat-Bank
Aktiengesellschaft
Filiale Fürth

RM. 1.50 Spesen belastet.

Vorsitzer des Aufsichtsrats: Friedrich Reinhart
Vorstand: Eugen Bandel, Eugen Baade, Karl Hettlage, Paul Marx, Joseph Schilling Stellvertretend: Harry Kühne, Ernst Lincke

Commerz- und Privat-Bank

Aktiengesellschaft

F

Absender: Commerz- und Privat-Bank Aktiengesellschaft
Filiale Fürth (Bayern), Hindenburgstr. 7

212493
Herrn
Alfred Israel R a h n
c/o Mr. P. W. Rasmussen
1565 Franklin Street
D e n v e r /Colorado

Wir überreichen Ihnen unseren Buchungsbogen Nr. 2

Ihrer Rechnung mit uns zur gefl. Bedienung und bitten folgendes zu beachten:

1. Dieser Bogen enthält sämtliche Umsätze vom heutigen Tage. Eingang der Rimessen vorbehalten.
2. **Etwaige Abweichungen gegen Ihre Buchungen bitten wir uns sofort mitzuteilen.**
3. Die Buchungsbogen bitten wir sorgfältig aufzubewahren. Beim Kontoabschluß erhalten Sie lediglich eine Abschluß-Rechnung.
4. Um Verzögerungen im Geldverkehr zu vermeiden, empfehlen wir, auf Ihren Briefbogen und Rechnungen **unser Institut als Bankverbindung** anzugeben und Ihre Geschäftsfreunde anzuweisen, alle Zahlungen über das bei uns geführte Konto zu regulieren.

Commerz- und Privat-Bank
Aktiengesellschaft
Filiale Fürth

Auswanderersperrkonto

Konto	Datum	Geschäftsvorgang	Soll	Wert	Haben
		Übertrag vom letzten Buchungsbogen	105.00		3.618.00
212493 AUSW.SPERRKTO.	25.10.39.	F.SPESEN LT.U/SCHR.	1.50	25.10.	
			*	*	
Gesamt-Konto-Umsätze bis einschl. heute			106.50		3.618.—

Nr. 459. D. u. F. dreiteilig 904153 Durchschreibeformular D.R.G.M.

Commerz- und Privat-Bank

Aktiengesellschaft

Filiale Fürth

Absender:
Commerz- und Privat-Bank Aktiengesellschaft
Filiale Fürth (Bayern), Hindenburgstraße 7

Briefanschrift: Fürth (Bayern) Schließfach 30 Hauptpostamt
Drahtwort: Hanseatic
Fernruf: 72821
Reichsbankgiro: Fürth (Bayern) 4
Postscheck: Nürnberg 9022

Herrn Alfred R a h n
c/o Mr. P.W.Rasmussen,
1565 Franklin Street
Denver, Colorado.
U.S.A.

4-4-39

Bei Beantwortung bitten wir anzugeben: He.

Ihre Zeichen und Nachricht vom 23.8.1939

Tag 17.1o.1939.

Betreff

Wir empfingen heute Ihr Schreiben v.23.8. und teilen Ihnen,in Beantwortung desselben folgendes mit:

1). Die uns beorderte Zahlung v.RM.2oo.- an Frl.Nelly Rosenbaum,haben wir in die Wege geleitet.Nach Vorliegen der Devisengenehmigung werden wir den Betrag ausbezahlen.

2). Die uns früher aufgegebenen Zahlungen von je RM.2oo.-- an Frl.Lorz, Nürnberg wurden ordnungsgemäss geleistet.Unsere Aufgaben werden Sie zwischenzeitlich erhalten haben.

3). Bezüglich der Zahlung Brasch & Rothenstein,Nürnberg,haben wir uns heute mit dieser Firma telephonisch in Verbindung gesetzt.Wie wir hörten,hat Ihnen die Firma die Angelegenheit genau geschildert,sodass eine Einschaltung unsererseits nicht erforderlich ist.

4). Bezüglich des Transfers Ihres Restguthabens haben wir Ihnen bereits vor kurzer Zeit von dem ablehnenden Bescheid der Devisenstelle Kenntnis gegeben.Wir halten des für nicht zweckmässig schon wieder mit einem neuen Antrag an die Devisenstelle heranzutreten und haben infolgedessen von einer neuen Eingabe abgesehen.Wir empfehlen Ihnen in dieser Sache noch einige Zeit vergehen zu lassen.

Hochachtungsvoll

Commerz-und Privat-Bank
Aktiengesellschaft
Filiale Fürth

Jedes einzelne Blatt unserer Briefe muß unterschrieben sein

Vorsitzer des Aufsichtsrats: Friedrich Reinhart
Vorstand: Eugen Bandel, Eugen Boode, Karl Hettlage, Paul Marx, Joseph Schilling Stellvertretend: Harry Kühne, Ernst Lindke

Commerz- und Privat-Bank

Commerz- und Privat-Bank

Aktiengesellschaft

F

Absender: Commerz- und Privat-Bank Aktiengesellschaft
Filiale Fürth (Bayern), Hindenburgstr. 7

212493
Herrn
Alfred Israel Rahn
c/o. Mr.P.W.Rasmussen
1565 Franklin Street
D e n v e r / Colorado

Wir überreichen Ihnen unseren **Buchungsbogen Nr.** 1
Ihrer Rechnung mit uns zur gefl. Bedienung und bitten folgendes zu beachten:

1. Dieser Bogen enthält sämtliche Umsätze vom heutigen Tage. Eingang der Rimessen vorbehalten.
2. **Etwalge Abweichungen gegen Ihre Buchungen bitten wir uns sofort mitzuteilen.**
3. Die Buchungsbogen bitten wir sorgfältig aufzubewahren. Beim Kontoabschluß erhalten Sie lediglich eine Abschluß-Rechnung.
4. Um Verzögerungen im Geldverkehr zu vermeiden, empfehlen wir, auf Ihren Briefbogen und Rechnungen **unser Institut als Bankverbindung** anzugeben und Ihre Geschäftsfreunde anzuweisen, alle Zahlungen über das bei uns geführte Konto zu regulieren.

Commerz- und Privat-Bank
Aktiengesellschaft
Filiale Fürth

Auswandererspperrkonto

Konto	Datum	Geschäftsvorgang	Soll	Wert	Haben
		Übertrag vom letzten Buchungsbogen			
	17.7.39	Saldovortrag		30.6.	3.618.--
212493 AUSW. SPERRKTO.	4.9.39.	W/HILDE LORZ, NBG. LT.AUFG.	105.--	1.9.	

Gesamt-Konto-Umsätze bis einschl. heute

Nr. 459. D. u. F. dreiteilig 901153 Durchschreibeformular D.R.G.M.

Commerz- und Privat-Bank

Aktiengesellschaft

Absender: Commerz- und Privat-Bank **Aktiengesellschaft**
Filiale Fürth (Bayern), Hindenburgstr. 7

21249 1
Herrn
Alfred Rahn
~~905 Westend Avenue~~
~~104 Street-Appart.51~~
~~N e w - Y o r k - C i t y~~

c/o Dr. P. K. Rommen
1565 Franklin Street
Denver/Colorado

Sonderguthaben

Wir überreichen Ihnen unseren **Buchungsbogen Nr.** 2 **F**

Ihrer Rechnung mit uns zur gefl. Bedienung und bitten folgendes zu beachten:

1. Dieser Bogen enthält sämtliche Umsätze vom heutigen Tage. Eingang der Rimessen vorbehalten.
2. **Etwaige Abweichungen gegen Ihre Buchungen bitten wir uns sofort mitzuteilen.**
3. Die Buchungsbogen bitten wir sorgfältig aufzubewahren. Beim Kontoabschluß erhalten Sie lediglich eine Abschluß-Rechnung.
4. Um Verzögerungen im Geldverkehr zu vermeiden, empfehlen wir, auf Ihren Briefbogen und Rechnungen **unser Institut als Bankverbindung** anzugeben und Ihre Geschäftsfreunde anzuweisen, alle Zahlungen über das bei uns geführte Konto zu regulieren.

Commerz- und Privat-Bank
Aktiengesellschaft
Filiale Fürth

Konto	Datum	Geschäftsvorgang	Soll	Wert	Haben
		Übertrag vom letzten Buchungsbogen	202 00		298 00
21249 SONDERGUTHABEN	4.9.39.	W/HILDE LORZ, NÜRNBERG	96.--	1.9.	
				* *	
		Gesamt-Konto-Umsätze bis einschl. heute	[illegible]	[illegible]	[illegible]

Nr. 459. D. u. F. dreiteilig
904153

Durchschreibeformular D.R.G.M.

Commerz- und Privat-Bank
Aktiengesellschaft
Filiale Fürth

Belastung.

Fürth, 1. September 1939

Herrn Alfred Rahn, New York
Auswandererspperrkonto

Debet (Soll)	Wert-stellung	Wir belasten Sie mit:
RM- 1o4.--		f. u/Zahlung a/Hilde Horz, Nürnberg
" 1.--		f. u/Spesen.
RM 1o5.--	1.9.	

Dev.Gen. Nbg. v.19.8.39
II C 6-88396

Memor. Fol.....

Staffel Fol.....

Commerz- und Privat-Bank
Aktiengesellschaft
Filiale Fürth

Commerz- und Privat-Bank
Aktiengesellschaft
Filiale Fürth

Belastung.

Fürth, 1. September 1939

Herrn Alfred Rahn, New York
Sonderkonto

Debet (Soll)	Wert-stellung	Wir belasten Sie mit:
RM 96.--	1.9.	f.u/Zahlung a/Hilde Lorz, Nürnberg

Dev.Gen.Nbg. v.19.8.39
II C 6 - 88396.

Memor. Fol.....

Staffel Fol.....

Commerz- und Privat-Bank
Aktiengesellschaft
Filiale Fürth

Alfred Rahn,

1565 Franklin Street,
c/o Mr. P.W.Rasmussen,
Denver, Colorado, 23. August 1939.

Commerz- und Privatbank, A.-G.,
Fuerth/Bayern.
Hindenburgstr.

Ich bitte Sie hierdurch, zu Lasten meines Sperrguthabens
Rmk. 200.- (Zweihundert)
als Geschenk nach Einholung der erforderlichen Genehmigung an
Frl. Nelly Rosenbaum, Fuerth/Bayern,
Bahnhofsplatz 7,
überweisen zu wollen. Ihrer gefl. Belastungsaufgabe sehe ich baldmöglichst entgegen.

Bei dieser Gelegenheit nehme ich Bezug auf mein Schreiben vom 2.ds. und bleibe Ihre Belastungsaufgaben für die in Auftrag gegebenen Schenkungen von je 2 x Rmk. 200.- erwartend.

Ich vermisse auch noch Ihre Belastungsaufgabe über die an die Fa. Brasch & Rothenstein, Nbg., zu überweisenden Rmk. 530.-. Wie Ihnen am 2.ds. mitgeteilt, hatte ich dieser Firma direkt eine entsprechende Zahlungsanweisung übermittelt. Es liegt mir daran, dass diese Ueberweisung baldigst vorgenommen wird. Können Sie sich dieserhalb mit Brasch & Rothenstein einmal in Verbindung setzen ?

Bei dieser Gelegenheit möchte ich Sie bitten, dafür bemüht zu bleiben, dass mein alsdann verbleibendes Restguthaben auf die bisherige Weise nach New York überwiesen wird. Ich hoffe, dass es Ihnen bald gelingt, die erforderliche Genehmigung zu erhalten.

Für Ihre Bemühungen bestens dankend zeichne ich

hochachtungsvoll

A. Rahn

Commerz- und Privat-Bank

Aktiengesellschaft

Absender: Commerz- und Privat-Bank Aktiengesellschaft
Filiale Fürth (Bayern), Hindenburgstr. 7

212493/
Herrn
Alfred Israel Rahn
c/o Mr. P.W.Rasmussen
1565 Franklin Street
D e n v e r / Colorado

Wir überreichen Ihnen unseren **Buchungsbogen Nr.** 1 zu Ihrer Rechnung mit uns zur gefl. Bedienung und bitten folgendes zu beachten:

1. Dieser Bogen enthält sämtliche Umsätze vom heutigen Tage. Eingang der Rimessen vorbehalten.
2. **Etwaige Abweichungen gegen Ihre Buchungen bitten wir uns sofort mitzuteilen.**
3. Die Buchungsbogen bitten wir sorgfältig aufzubewahren. Beim Kontoabschluß erhalten Sie lediglich eine Abschluß-Rechnung.
4. Um Verzögerungen im Geldverkehr zu vermeiden, empfehlen wir, auf Ihren Briefbogen und Rechnungen **unser Institut als Bankverbindung** anzugeben und Ihre Geschäftsfreunde anzuweisen, alle Zahlungen über das bei uns geführte Konto zu regulieren.

F

Sonderguthaben

Commerz- und Privat-Bank
Aktiengesellschaft
Filiale Fürth

Konto	Datum	Geschäftsvorgang	Soll	Wert	Haben
—		Übertrag vom letzten Buchungsbogen			
	17.7.39	Saldovortrag		30.6.	298.--
2124931 S.G.H.	17.8.39	W/HILDE LORZ, NBG. LT.AUFG.	202.--	16.8./*	
		Gesamt-Konto-Umsätze bis einschl. heute	202.—	//	298.—

Nr. 459. D. u. F. dreiteilig
904153
Durchschreibeformular D.R.G.M.

Commerz- und Privat-Bank
Aktiengesellschaft
Filiale Fürth

Belastung.

Fürth, 16.8.39

Herrn Alfred Rahn, New York. Sonderguthaben.

Debet (Soll)	Wert-stellung	Wir belasten Sie mit:
RM. 2oo.--		für u/Zahlung an Frl. Hilde Lorz, Nürnberg,
" 2.--		für u/Spesen.
RM. 2o2.--	16.8.	

"Unentgeltliche Zuwendung."

Commerz- und Privat-Bank
Aktiengesellschaft
Filiale Fürth

Memor. Fol.

Staffel Fol.

Commerz- und Privat-Bank

Aktiengesellschaft

Filiale Fürth

Absender:
Commerz- und Privat-Bank Aktiengesellschaft
Filiale Fürth (Bayern), Hindenburgstraße 7

Briefanschrift: Fürth (Bayern) Schließfach 30 Hauptpostamt
Drahtwort: Hanseatic
Fernruf: 72821
Reichsbankgiro: Fürth (Bayern) 4
Postscheck: Nürnberg 9022

Herrn Alfred Israel R a h n

c/o Mr.P.W.Rasmussen,
1565 Ffanklin Street

Denver, Colorado.
U.S.A.

Bei Beantwortung bitten wir anzugeben: He.

Ihre Zeichen und Nachricht vom: 2.8.39

Tag: 15.8.1939.

Betreff

Wir bestätigen Ihr Schreiben und teilen Ihnen mit,dass wir die Zahlungen an Frl.Hilde Lorz,Nürnberg,auftragsgemäss ausführen werden.Belastungsaufgaben werden Ihnen jeweils zugestellt.

Bezüglich Ihres Transfers teilen wir Ihnen mit,dass wir die Angelegenheit für September (ca.15.) vorgemerkt haben,und seinerzeit einen neuen Antrag bei der Devisenstelle einreichen werden.

Von der Firma Brasch & Rothenstein,Nürnberg,haben wir noch nichts gehört Ihrem Wunsche entsprechend werden wir die Zahlung v.RM.530.- ausführen, sobald uns diese Firma den erforderlichen Genehmigungsbescheid in Vorlage bringt.

Ihre neue Adresse haben wir vorgemerkt.

Hochachtungsvoll

Commerz-und Privat-Bank
Aktiengesellschaft
Filiale Fürth

Jedes einzelne Blatt unserer Briefe muß unterschrieben sein

Vorsitzer des Aufsichtsrats: Friedrich Reinhart
Vorstand: Eugen Bandel, Eugen Boode, Karl Hettlage, Paul Marx, Joseph Schilling Stellvertretend: Harry Kühne, Ernst Lincke

Commerz- und Privat-Bank

Aktiengesellschaft

Berlin Hamburg

Gegründet 1870

Geschäftsstellen:

Aach
Altena (Westf.)
Altenburg (Thür.)
Altona
(Hamburg-Altona)
Ansbach (Mittelfr.)
Apolda
Arnsberg
Aue (Sachsen)
Auerbach (Vogtl.)
Augsburg
Aussig

Baden-Baden
Bad Kreuznach
Barmen
(Wuppertal-Barmen)
Bautzen
Berlin
Bernburg (Oberschl.)
Bielefeld
Bietigheim
Blankenese
(Hamburg-Blankenese)
Bocholt
Bochum
Bonn
Brandenburg (Havel)
Braunschweig
Bremen
Brilon
Brüx
Bunzlau (Schles.)
Büren
(Gelsenkirchen-Buer)
Burg (bei Magdeburg)
Bürgstadt
Buxtehude

Calbe (Saale)
Celle
Chemnitz
Coburg
Cottbus
Crimmitschau
Cuxhaven

Danzig
Dessau

Dortmund
Dresden
Düsseldorf
Duisburg

Eberswalde
Egeln (Bez. Magdeburg)
Eger
Eisenfriedersdorf
Elbingerode
Elsterberg
Emden (Ostfriesland)
Emmerich
Escheweg
Essen

Falkenstein (Vogtl.)
Falkenstein
Finsterwalde
(Kr. Luckau)
Forst (Lausitz)
Frankenberg (Sachs.)
Frankfurt (Main)
Frankfurt (Main)-Höchst
Freiberg (Sachs.)
Freudenberg (Nassau)
Furth (Bayern)
Fulda

Gelsenkirchen
Gelsenkirchen-Buer
Gerthun
Gera
Gevelsberg
Gießen
Glauchau
Görlitz
Göttingen
Goslar
Gotha
Greifenhain
Greiz

Greußen (Thür.)
Großröhrsdorf
Guben
Güstrow
Gummersbach

Hagen (Westf.)
Hagen-Haspe
Halberstadt
Haldensleben
Halle (Saale)
Hamburg
Hamburg-Altona
Hamburg-Barmbeck
Hamburg-Harburg
Hamburg-Wandsbek
Hamm (Westf.)
Hanau
Hannover
Hann. Münden
Harburg
(Hamburg-Harburg)
Hattingen (Ruhr-Gasstat.)
Heidelberg
Helmstedt
Herford
Herdecke
Hilden (Rheinland)
Hildesheim
Hirschfeld
(Frankfurt (Main)-Höchst)
Hohenlimburg
Hohenstein-Ernstthal
Holzminden

Ilmenau
Ilsenburg
Iserlohn

Jena

Kamenz (Sachs.)
Karlsbad
Kassel
Kiel
Kleve
Köln
Königsberg (Pr)
Köthen (Anhalt)
Krefeld
Kreuznach
(Bad Kreuznach)

Landsberg (Warthe)
Langensalza
Lauban
Leipzig (Thüringer Wald)
Leipzig
Lengenfeld (Vogtl.)
Limbach (Sachs.)
Löbau (Sachs.)
Luckenwalde
Lübeck
Lüdenscheid
Lutherstadt Wittenberg

Magdeburg
Mainz
Mannheim
Marburg (Lahn)
Meerane
Meißen (Sachs.)
Menden
Merseburg
Mittweida
Mülheim (Ruhr)
Mülheim (Ruhr)
Neuenahr
M. Gladbach
Wüstegiersdorf (Wüste)

Naumburg (Saale)
Neubrandenburg (Meckl.)
Neu Isenburg
Neumünster
Neustadt (Orla)
Nordenham
Nordhausen
Nürnberg

Oberhausen (Rhld.)
Offenbach (Main)
Ohligs
(Solingen-Ohligs)
Oldenburg (Old.)
Osterleben (Bode)
Osnabrück
Osterburg (Altm.)
Osterode (Harz)
Osterwieck (Harz)

Paderborn
Peine
Perleberg
Plauen (Vogtl.)
Plettenberg
Pößneck
Potsdam
Pulsnitz (Sachs.)

Quedlinburg

Rathenow
Recklinghausen
Remscheid
Rheine (Westf.)
Rheydt
Rixdorf
Rostock
(Seestadt Rostock)
Rudolstadt

Saalfeld (Saale)
Saarbrücken
Sangerhausen
Schneeberg (Erzgeb.)
Schneidemühl (Prov.)
Schönebeck (Elbe)
Schwelm
Schwerin (Mecklb.)
Selb
Siegen
Solingen
Solingen-Ohligs
Sonneberg (Thür.)
Spremberg (Lausitz)
Stadtoldendorf
Steinach (Thüringer Wald)
Stendal
Stettin
Stolberg (Rhld.)
Stuttgart
Suhl

Teplitz-Schönau
Torgau
Traunstein

Uelzen (Bez. Hannover)

Velbert (Rhld.)
Vierson

Walkenried
Wandsbek
(Hamburg-Wandsbek)
Wanne (Wanne-Eickel)
Wattenscheid (Westf.)
Waterlooville
(Prov. Westfalen)
Weißenfels
Wesel
Weimar
Wilhelmshaven
Wesenberg
Werdohl
Wermelskirchen
Wernigerode
Westerrönnebe
Wetzlar
Wiesbaden
Wismar
(Seestadt Wismar)
Witten
Wittenberg
(Lutherstadt Wittenberg)
Wittenberge
(Bez. Potsdam)
Wolmirstedt
(Bez. Magdeburg)
Worms
Wuppertal-Barmen

Zeitz
Zella-Mehlis (Thür.)
Zerbst
Zeulenroda
Zittau
Zwickau (Sachs.)

Telegramm-Anschrift überall:

HANSEATIC

Depositenkassen in Groß-Berlin:

A Hausvogteiplatz 10
B Rosenthaler Str. 40-41 am Hackeschen Markt
C Unter den Linden 19
D Potsdamerstraße 21, Ecke Schellingstr.
E Lichterfelde (West), Jungfernstieg 29a, Ecke Bahnhofstr.
F Chausseestr. 117, n. d. Stettiner Bahnhof
G Königgrätzer Str. 40
H Oranienstraße 162, am Moritzplatz
J Charlottenburg, Berliner Straße 122
K Schöneberg, Hauptstraße 147
L Bayerischer Platz, am Rathenauer Platz
M Tauentzienstraße 18a
N Potsdamer Straße 4, am Potsdamer Platz
O Friedrichstraße 1, am Bahnhof Friedrichstraße
P Spandauer Straße 41, am Rathaus
Q Pankow, Schloßstraße 1,
Ecke Breite Straße
R Adlershof, Dorfstraße 58, a. d. Jagdschloßbrücke
S Friedenau, Rheinstraße 54, a. d. Kaisereiche
T Frankfurter Allee 30, Ecke Warschauer Straße
U Alt-Moabit 97

V Charlottenburg, Kantstraße 137,
Ecke Schloßstraße
W
X
Y Neukölln, Karl-Marx-Straße 78, am Rathaus
Z
Z 3
PQ Potsdamerstraße 1, am Kemperplatz Tor
QR Wilmersdorf, Ecke Nassauische Straße
UF Rüdesheimerstraße, Ecke Alexandrinenstr.
EF Schloßstraße, Ecke Rheinstraße 24,
Ecke Steglitzerstr.
PS Lichterfelde-Ost, Unter den Eichen 87, Ecke Wrangelstraße
GH Wilmersdorf, Kaiserallee 17,
Ecke Güntzelstraße
Pankow, Breite Straße 12, Ecke Mühlenstraße
JK Charlottenburg, Knesebeckstr. 79-80,
Ecke Wilmersdorferstr.
KL Hirschgarten, Kurfürstendamm 100
LM Schönhauser Allee 184
MN Viktoria-Luise-Platz 1

NO Uhlandstr. 47, Ecke Lutherkirchstr.
OP Kleiststraße 142, Ecke Kurfürstendamm
PQ Turmstraße 67, Ecke Gotzkowskystr.
QR Tempelhof, Berliner Straße 48,
Ecke Dorfstr.
RS Kurfürstendamm 19-20,
Ecke Fasanenstraße
ST Königstr. Schloßstr.
TU Große Frankfurter Str. 154,
am Strausberger Platz
UV Steglitz, Albrechtstraße 127
VW Friedenau, Stubenrauchstraße 110-11, (Hauptstraße)
WX Lichtenberg, Frankfurter Allee 286,
Ecke Normannenstraße
YY Reinickendorf-Ost, Hauptstraße 61-62
YZ Charlottenburg, Kaiserdamm 96,
Ecke Roonstraße
ZA Niederschöneweide
Berliner Straße 127
MA Bergstraße 22, Ecke Kaiser-Wilhelm-Str.
MC Potsdamer Str. 71, Ecke Lützowstr.

Fremdenbüro (Kreditbrief-Abteilung): Unter den Linden 19

Depositenkassen in
Hamburg, Frankfurt (Main), Magdeburg,
Braunschweig, Breslau, Dortmund, Dresden, Düsseldorf, Kassel, Kiel, Köln, Leipzig,
Mainz, Nürnberg, Wuppertal

Kommandite:
von der Heydt-Kersten & Söhne
Wuppertal-Elberfeld
m. Zweigstelle in Wuppertal-Vohwinkel

Vertretung in Amerika:
Enno W. Ercklentz
50, Broadway, New York City

Alfred Israel Rahn,

1565 Franklin Street,
c/o Mr.P.W.Rasmussen,
Denver, Colorado, 2. August 1939.

Commerz- und Privatbank A.-G.,
Fuerth/Bayern.

Zu Lasten meines "Sonder-Guthabens" wollen Sie bitte baldmöglichst als Geschenk an Frl. Hilde Lorz, Nürnberg, Hohfederstr. 61, Rmk. 200.- (Zweihundert) überweisen.

An die Genannte wollen Sie bitte anfangs September weitere Rmk. 200.- (Zweihundert) überweisen und zwar Rmk.98.- zu Lasten meines "Sonder-Guthabens" und Rmk.102.- zu Lasten meines "Auswanderer-Sperrkontos". Ich bitte Sie frdl., die hierzu nötigen Anträge an die Devisenstelle rechtzeitig stellen zu wollen. Auch die zweite Ueberweisung per September stellt ein Geschenk dar.

Ich bestätige bei dieser Gelegenheit den Erhalt Ihrer Zuschrift vom 13.v.Mts. mit der Sie mir mitteilen, dass die Devisenstelle den Transfer meines Restguthabens abgelehnt hat. Dieser Bescheid der Devisenstelle ist mir deshalb unverständlich, weil, wie Sie wissen, der Transfer des Restguthabens meiner Mutter, Frau Johanna Rahn, erst vor ganz kurzer Zeit genehmigt wurde.

Ich bitte Sie daher hierdurch höflichst, den Antrag auf Transfer meines Restguthabens zu wiederholen und hoffe, dass Sie alsdann Erfolg haben werden. Bitte geben Sie mir zu gegebener Zeit hierüber wieder Bescheid.

Der Ordnung halber bemerke ich bei dieser Gelegenheit, dass ich vor einiger Zeit der Speditionsfirma Brasch & Rothenstein, Nbg., eine Zahlungsanweisung auf Rmk. 530.- gesandt habe, da die Firma mir mitgeteilt hatte, dass sie die erforderlichen Genehmigung zur Ueberweisung selbst einholen wolle. Ich nehme an, dass Sie inzwischen den genannten Betrag an Brasch & Rothenstein überwiesen haben und sehe Ihrer Belastungsaufgabe entgegen.

Ich bitte Sie, von meiner neuen, oben angegeben Adresse Vormerkung zu nehmen und zeichne

Hochachtungsvoll

Alfred Rahn,

New York, N.Y., 14. Juli 1939.

Commerz- und Privatbank, A.-G., Fuerth/Bayern,
Fuerth/Bayern
Hindenburgstr.

Zu Lasten meines Auswanderersperrguthabens wollen Sie bitte an die Firma Brasch & Rothenstein, Nuernberg, Camerariusstr.6, gemaess deren Rechnung Nr.22446 vom 12. Mai

Rmk. 530.-

ueberweisen. Ich bitte Sie, mich von der erfolgten Ueberweisung zu verstaendigen.

Ihrer Rueckaeusserung auf mein Schreiben vom 29.6. sehe ich mit Interesse entgegen und zeichne

hochachtungsvoll

Commerz- und Privat-Bank
Aktiengesellschaft
Filiale Fürth (Bayern)

Absender: Commerz- und Privat-Bank Aktiengesellschaft
Filiale Fürth (Bayern), Hindenburgstraße 7

Briefadresse: Fürth, Hauptpostamt, Schließfach 30
Drahtwort: Hanseatic
Fernruf: 72 8 21
Reichsbankgiro: Fürth (Bayern) 4
Postscheck: Nürnberg 90 22

Herrn Alfred Israel R a h n
9o5 West End Avenue, 1o4th Street
Apt.51,
New York.

Bei Beantwortung bitten wir anzugeben: He.

Ihre Zeichen und Nachricht vom 29.6.39.

Tag 13.7.39.

Betr.: Transfer Ihres Auswandererguthabens.

Wir teilen Ihnen mit, dass der von uns gestellte Antrag zum Transfer von ca.RM.3.5oo.- von der Devisenstelle Nürnberg am 1o.7.1939 Gesch.Nr. C 8a- 7o7o5 abgelehnt wurde.

Wir bitten um Kenntnisnahme und zeichnen,

hochachtungsvoll
Commerz-und Privat-Bank
Aktiengesellschaft
Filiale Fürth

Vorsitzer des Aufsichtsrats: Friedrich Reinhart
Vorstand: Eugen Bandel, Eugen Boode, Paul Marx, Joseph Schilling Stellvertretend: Harry Kühne, Ernst Linde

Commerz- und Privat-Bank

Aktiengesellschaft

Filiale Fürth (Bayern)

Absender: Cammerz- und Privat-Bank Aktiengesellschaft
Filiale Fürth (Bayern), Hindenburgstraße 7

Briefadresse: Fürth, Hauptpostamt, Schließfach 30
Drahtwort: Hanseatic
Fernruf: 72821
Reichsbankgiro: Fürth (Bayern) 4
Postscheck: Nürnberg 9022

Herrn Alfred R a h n

9o5 West End Avenue,
1o4th Street, Apt. 51.

New York/N.Y.

Bei Beantwortung bitten wir anzugeben: He.

Ihre Zeichen und Nachricht vom 29.6.

Tag 1o.7.39.

Betr.: Transfer Johann Rahn.

Wie Ihnen bereits mitgeteilt, wurde der Transfer des Restguthabens Johanna Rahn durchgeführt. Der Währungserlös von $ 17.5o wurde weisungsgemäss an die Manufacturers Trust Company, New York, zu Gunsten special account Max Rahn, vergütet.

Hochachtungsvoll
Commerz-und Privat-Bank
Aktiengesellschaft
Filiale Fürth

Vorsitzer des Aufsichtsrats: Friedrich Reinhart
Vorstand: Eugen Bandel, Eugen Boode, Paul Marx, Joseph Schilling Stellvertretend: Harry Kühne, Ernst Linde

Commerz- und Privat-Bank
Aktiengesellschaft
Filiale Fürth (Bayern)

Absender: Commerz- und Privat-Bank Aktiengesellschaft
Filiale Fürth (Bayern), Hindenburgstraße 7

Briefadresse: Fürth, Hauptpostamt, Schließfach 30
Drahtwort: Hanseatic
Fernruf: 72821
Reichsbankgiro: Fürth (Bayern) 4
Postscheck: Nürnberg 9022

Herrn Alfred R a h n

New York.

Bei Beantwortung bitten wir anzugeben: He.

Ihre Zeichen und Nachricht vom 29.6.39

Tag 1o.7.39.

Betr.:Transfer Ihres Restguthabens.

Wir haben in der Zwischenzeit bereits Antrag bei der Devisenstelle eingereicht.Nach Erhalt eines Bescheides wird die Angelegenheit weiter von uns bearbeitet.

Hochachtungsvoll
Commerz-und Privat-Bank
Aktiengesellschaft
Filiale Fürth

Vorsitzer des Aufsichtsrats: Friedrich Reinhart
Vorstand: Eugen Bandel, Eugen Boode, Paul Marx, Joseph Schilling Stellvertretend: Harry Kühne, Ernst Linde

Commerz- und Privat-Bank

Aktiengesellschaft

Filiale Fürth

Absender: Commerz- und Privat-Bank Aktiengesellschaft
Filiale Nürnberg, Königstraße 21

Herrn

Alfred Kahn

New York City

905 Westend Avenue
104 th Street, Apt. 51

Depotauszüge erteilen wir nur am 31. Dezember j. J.

Datum des Poststempels.

Wir beehren uns, Ihnen

anbei den Auszug / Abschluß Ihrer Rechnung per 30. Juni 1939, abschließend mit einem Saldo von

Auswanderer~~a~~ Sperrcto. Reichsmark	3.618.--	zu Ihren	Gunsten
Sonder-Guthaben	298.--		Gunsten
		"	
		"	
		"	
		"	
		"	

zu überreichen.

Wir bitten Sie, den Abschluß zu prüfen und, falls sich bei der Abstimmung mit Ihren Büchern Abweichungen herausstellen sollten, die **Beanstandungen unserer Direktion umgehend** mitzuteilen.

Sofern wir innerhalb von vierzehn Tagen seit Zustellung des Abschlusses keine Einwendungen von Ihnen erhalten, nehmen wir an, daß Sie mit uns übereinstimmen.

Commerz- und Privat-Bank
Aktiengesellschaft
Filiale Fürth

Konto-Auszug
Zinsen-Rechnung
Depot-Auszug (nur per 31. Dezember)
Briefumschlag

Nr. 2 D u. F
90452

Vorsitzer des Aufsichtsrats: Friedrich Reinhart
Vorstand: Eugen Bandel, Eugen Boode, Paul Marx, Joseph Schilling Stellvertretend: Harry Kühne, Ernst Lincke

Intentional Second Exposure

Commerz- und Privat-Bank

Aktiengesellschaft

Filiale Fürth

Absender: Commerz- und Privat-Bank Aktiengesellschaft
Filiale Nürnberg, Königstraße 21

Herrn

Alfred Rahn

New York City

---

905 Westend Avenue
104 th Street, Apt. 51

Depotauszüge erteilen wir nur am 31. Dezember j. J.

Datum des Poststempels.

Wir beehren uns, Ihnen

anbei den Auszug / Abschluß Ihrer Rechnung per 30. Juni 1939, abschließend mit einem Saldo von

Auswanderer-Sperrcto. Reichsmark	3.618.--	zu Ihren	Gunsten
Sonder-Guthaben	298.--		Gunsten
		,,	
		,,	
		,,	
		,,	
		,,	
		,,	

zu überreichen.

Wir bitten Sie, den Abschluß zu prüfen und, falls sich bei der Abstimmung mit Ihren Büchern Abweichungen herausstellen sollten, die **Beanstandungen unserer Direktion umgehend** mitzuteilen.

Sofern wir innerhalb von vierzehn Tagen seit Zustellung des Abschlusses keine Einwendungen von Ihnen erhalten, nehmen wir an, daß Sie mit uns übereinstimmen.

Commerz- und Privat-Bank
Aktiengesellschaft
Filiale Fürth

Konto-Auszug
Zinsen-Rechnung
Depot-Auszug (nur per 31. Dezember)
Briefumschlag

Nr. 2 D u. F
90452

Vorsitzer des Aufsichtsrats: Friedrich Reinhart
Vorstand: Eugen Bandel, Eugen Boode, Paul Marx, Joseph Schilling Stellvertretend: Harry Kühne, Ernst Lincke

Zinsen-Rechnung

für

Herrn

Alfred Rahn

New York

Sonderguthaben

Konto-Nr.: 2124931

von der **Commerz- und Privat-Bank**
Aktiengesellschaft
Filiale Fürth

Fälligkeit 1939		S.	H.	Betrag	Tage	Zinszahlen Soll	Zinszahlen Haben
April	22	–	b	500.–	85		140
Mai	20	2		201.50			
		–	b	298.50	140		119
Juni	20				60		259

Nr. 491 D. u. F.
80615

Herrn Alfred Rahn, New York Sonderguthaben

Abschluß-Rechnung für Konto Nr. 2124931 Blatt Nr. 3

per 30. Juni 1939

	Soll	Haben
1 % **Habenzinsen** a/Zinszahlen 259		-.70
% „ „		
% „ „		-.70
% **Sollzinsen** a/Zinszahlen		
% „ „		
% „ „		
% **-Provision**		
%		
%		
%		
%		
%		
% **Umsatz-Provision**		
Porto und sonstige Spesen	1.20	
Umsatz bis zum Abschlußtag	201.50	500.-
Zwischen-Addition	202.70	500.70
Saldo, den wir auf neue Rechnung vorgetragen haben, und zwar	298.-	
	500.70	500.70

Wert: 30.6.39

Irrtum vorbehalten

Commerz- und Privat-Bank
Aktiengesellschaft
Filiale [illegible]

Form. Nr. 107 D. u. F.
(200000 11. 37. RB)

Zinsen-Rechnung

für

Herrn

Alfred Rahn

Fürth

~~Sperr-Cto.~~

Auswanderersperrcto.

Konto-Nr.: 212493

von der **Commerz- und Privat-Bank**
Aktiengesellschaft

Filiale Fürth

Fälligkeit	S.	H.	Betrag	Tage	Zinszahlen Soll	Zinszahlen Haben

Form. Nr. 491 D. u. F.
(100 000. 5. 37. RB)

Konto-Nr.: [illegible] Seite:

Fälligkeit	S.	H.	Betrag	Tage	Zinszahlen Soll	Zinszahlen Haben
[illegible]						
[illegible]						
[illegible]						

Herrn Alfred Rahn, New York Auswanderersperrcto.

Abschluß-Rechnung für Konto Nr. 212493 Blatt Nr. 16

per 30. Juni 1939

	Soll	Haben
1 % **Habenzinsen** a/Zinszahlen 23994		66.65
% „ „		
% „ „		66.65
% **Sollzinsen** a/Zinszahlen		
% „ „		
% „ „		
% **-Provision**		
%		
%		
%		
%		
% **Umsatz-Provision**		
Porto und sonstige Spesen	15.-	
Umsatz bis zum Abschlußtag	28.118.-	31.629.35
Zwischen-Addition	28.128.-	31.706.-
Saldo, den wir auf neue Rechnung vorgetragen haben, und zwar	3.578.-	
	31.706.-	31.706.-

Wert: 30.6.39

Irrtum vorbehalten

Commerz- und Privat-Bank
Aktiengesellschaft
Filiale Zürich

Form. Nr. 107 D. u. F.
(200000 11. 37. RB)

Alfred Rahn,

905 West End Avenue, 104th Street, Apt. 51,
New York, N.Y., 29. Juni 1939.

Commerz- und Privatbank, A.-G.,
Fuerth/Bayern.

Betrifft: Auswanderer-Sperrkonto Johanna Rahn.

Unter hoeflicher Bezugnahme auf meine Karte vom 10.ds. bedaure ich sehr, bis heute die Ueberweisung des Restguthabens von Frau Johanna Rahn vermissen zu muessen. Ich bitte Sie daher hierdurch frdl., das bestehende Restguthaben in bisheriger Weise nunmehr transferieren zu wollen.

Betrifft: Auswanderer-Sperrkonto Alfred Rahn.

Da ich nunmehr ueber 3 Monate ausgewandert bin, wollen Sie bitte auch mein noch vorhandenes Guthaben bis auf RM 50.-, ueber die ich noch besonders verfuegen werde, schnellmoeglichst nach hier wie bisher ueberweisen. Ich nehme hierbei Bezug auf Ihre Zuschrift vom 25.v.Mts.

Der Ordnung halber bemerke ich, dass ich ausser ueber die vorstehend erwaehnten Rmk. 50.- auch noch ueber die Rmk. 298.50, die sich auf einem Sonderkonto befinden, in Kuerze verfuegen werde.

Ich hoffe, dass Sie die Transferierung nun umgehend vornehmen koennen, und sehe Ihren gefl. Nachrichten hierueber mit Interesse entgegen.

Hochachtungsvoll

Commerz- und Privat-Bank
Aktiengesellschaft

F

Absender: Commerz- und Privat-Bank Aktiengesellschaft
Filiale Fürth (Bayern), Hindenburgstr. 7

21219
Herrn
Alfred Rahn
905 Westend Avenue
104 Street-Apartment
New-York-City

Wir überreichen Ihnen unseren **Buchungsbogen Nr.** 15
Ihrer Rechnung mit uns zur gefl. Bedienung und bitten folgendes zu beachten:

1. Dieser Bogen enthält sämtliche Umsätze vom heutigen Tage. Eingang der Rimessen vorbehalten.
2. **Etwaige Abweichungen gegen Ihre Buchungen bitten wir uns sofort mitzuteilen.**
3. Die Buchungsbogen bitten wir sorgfältig aufzubewahren. Beim Kontoabschluß erhalten Sie lediglich eine Abschluß-Rechnung.
4. Um Verzögerungen im Geldverkehr zu vermeiden, empfehlen wir, auf Ihren Briefbogen und Rechnungen **unser Institut als Bankverbindung** anzugeben und Ihre Geschäftsfreunde anzuweisen, alle Zahlungen über das bei uns geführte Konto zu regulieren.

Auswanderer-Sperrkonto

Commerz- und Privat-Bank
Aktiengesellschaft
Filiale Fürth

Konto	Datum	Geschäftsvorgang	Soll	Wert	Haben
—		Übertrag vom letzten Buchungsbogen	28.118.--		31.358.85
21249	28.6.39	BAR W/STÄDT.LEIHAMT LT.GEN,DEV,ST, NBG.V.17.6.39NR.11038/65604		.29.6.	310 50
		Gesamt-Konto-Umsätze bis einschl. heute	25118.-		31669.35

Nr. 459. D. u. F. dreiteilig 904163 Durchschreibeformular D.R.G.M.

Commerz- und Privat-Bank

Aktiengesellschaft

Absender:
Commerz- und Privat-Bank Aktiengesellschaft
Filiale Fürth (Bayern), Hindenburgstr. 7

21249
Herrn
Alfred Kahn
905 Westend Avenue
104 Street-Appart.5l
N e w - Y o r k - C i t y

Wir überreichen Ihnen unseren **Buchungsbogen Nr.** ....

F

Ihrer Rechnung mit uns zur gefl. Bedienung und bitten folgendes zu beachten:

1. Dieser Bogen enthält sämtliche Umsätze vom heutigen Tage. Eingang der Rimessen vorbehalten.
2. **Etwaige Abweichungen gegen Ihre Buchungen bitten wir uns sofort mitzuteilen.**
3. Die Buchungsbogen bitten wir sorgfältig aufzubewahren. Beim Kontoabschluß erhalten Sie lediglich eine Abschluß-Rechnung.
4. Um Verzögerungen im Geldverkehr zu vermeiden, empfehlen wir, auf Ihren Briefbogen und Rechnungen **unser Institut als Bankverbindung** anzugeben und Ihre Geschäftsfreunde anzuweisen, alle Zahlungen über das bei uns geführte Konto zu regulieren.

Auswanderer-Sperrkonto Commerz- und Privat-Bank
Aktiengesellschaft
Filiale Fürth

Konto	Datum	Geschäftsvorgang	Soll	Wert	Haben
—		Übertrag vom letzten Buchungsbogen	26 110 00		31 254 85
21249	9.6.39	SCHECKEINR.		12.6.	114 80
			31368 85		
			28118 —		
			3250 85		
		Gesamt-Konto-Umsätze bis einschl. heute			

Nr. 459. D. u. F. dreiteilig
809153
Durchschreibeformular D.R.G.M.

Commerz- und Privat-Bank

Aktiengesellschaft

Filiale Fürth (Bayern)

Absender: Commerz- und Privat-Bank Aktiengesellschaft
Filiale Fürth (Bayern), Hindenburgstraße 7

Briefadresse: Fürth, Hauptpostamt, Schließfach 30
Drahtwort: Hanseatic
Fernruf: 72 8 21
Reichsbankgiro: Fürth (Bayern) 4
Postscheck: Nürnberg 90 22

Herrn Alfred Rahn

New York. Citty

905 Westend Av.
104 Street - Appart. 51

Bei Beantwortung bitten wir anzugeben: Ihre Zeichen und Nachricht vom Tag

He. 25.5.39.

Betr.: Transfer des Restsaldos.

Wir teilen Ihnen mit, dass die Transferierung Ihres Restguthabens erst 3 Monate nach erfolgter Auswanderung vorgenommen werden kann.

Wir haben die Angelegenheit für Ende Juni vorgemerkt und werden s.Zt. einen neuen Antrag auf Transferierung stellen.

Hochachtungsvoll
Commerz-und Privat-Bank
Aktiengesellschaft
Filiale Fürth

[signature]

Wg. Johanna R.
am 10/6
Gschrieben

Vorsitzer des Aufsichtsrats: Friedrich Reinhart
Vorstand: Eugen Bandel, Eugen Boode, Paul Marx, Joseph Schilling Stellvertretend: Harry Kühne, Ernst Lincke

Commerz- und Privat-Bank

Aktiengesellschaft

Absender:
Commerz- und Privat-Bank Aktiengesellschaft
Filiale Fürth (Bayern), Hindenburgstr. 7

21249 31
Herrn
Alfred Rahn
905 Westend Avenue
104 Street-Appart.5l
N e w - Y o r k - C i t y

Sondergutha ben

Wir überreichen Ihnen unseren **Buchungsbogen Nr.** 2

F

Ihrer Rechnung mit uns zur gefl. Bedienung und bitten folgendes zu beachten:

1. Dieser Bogen enthält sämtliche Umsätze vom heutigen Tage. Eingang der Rimessen vorbehalten.
2. **Etwaige Abweichungen gegen Ihre Buchungen bitten wir uns sofort mitzuteilen.**
3. Die Buchungsbogen bitten wir sorgfältig aufzubewahren. Beim Kontoabschluß erhalten Sie lediglich eine Abschluß-Rechnung.
4. Um Verzögerungen im Geldverkehr zu vermeiden, empfehlen wir, auf Ihren Briefbogen und Rechnungen **unser Institut als Bankverbindung** anzugeben und Ihre Geschäftsfreunde anzuweisen, alle Zahlungen über das bei uns geführte Konto zu regulieren.

Commerz- und Privat-Bank
Aktiengesellschaft
Filiale Fürth

Konto	Datum	Geschäftsvorgang	Soll	Wert	Haben
		Übertrag vom letzten Buchungsbogen			500.00
21249 31	22.5.39.	ü/FRL.HILDE LORZ, NBG.	201.50	20.5.	
			*	*	
Gesamt-Konto-Umsätze bis einschl. heute			201.50	5	500.

Commerz- und Privat-Bank
Aktiengesellschaft
Filiale Fürth

Belastung.

Fürth, 2o. Mai 1939

Herrn Alfred Rahn, New-York, Sonder-Konto

Debet (Soll)	Wert-stellung	Wir belasten Sie mit:
RM 2oo.--		f.u/Zahlung a/Frl.Hilde Lorz, Nürnberg
" 1.5o		fu. Spesen
RM 2o1.5o	2o.5.	

Memor. Fol.....

Staffel Fol.....

Commerz- und Privat-Bank
Aktiengesellschaft
Filiale Fürth

Commerz- und Privat-Bank

Aktiengesellschaft

Filiale Fürth

Absender:
Commerz- und Privat-Bank Aktiengesellschaft
Filiale Fürth (Bayern), Hindenburgstraße 7

Briefanschrift: Fürth (Bayern) Schließfach 30 Hauptpostamt | Drahtwort: Hanseatic | Fernruf: 7 28 21 | Reichsbankgiro: Fürth (Bayern) 4 | Postscheck: Nürnberg 90 22

Herrn Alfred R a h n

9o5, West End Ave.
Apt.5l,

New York City.

Bei Beantwortung bitten wir anzugeben: He.

Ihre Zeichen und Nachricht vom 4.5.1939

Tag 16.5.1939.

Betreff

Auswandererguthaben Johanna Rahn.

Die Transferierung des gesamten Restguthabens wurde von der Devisenstelle nicht genehmigt. Wir haben heute einen neuen Antragauf Genehmigung des Restsaldos von RM.736.84 eingereicht und kommen nach Erhalt eines Bescheides auf die Angelegenheit zurück.

Bezüglich der Rücküberweisung des Finanzamts in Höhe von RM.853.99 verweisen wir auf unser letztes Schreiben. Der Betrag ist bei uns eingegangen und bereits teilweise zur Transferierung verwendet worden.

Die Genehmigung für die Rücküberweisung der RM.114.8o von der United States Lines steht noch aus. Sobald diese vorliegt wird der Betrag dem Konto Alfred Rahn (wie aus dem Schreiben der United States Lines hervorgeht) gutgebracht.

Auswandererguthaben Alfred Rahn.

Bezüglich Ihres Transfers verhält es sich wie in der Angelegenheit von Frau Johanna Rahn. Antrag auf Transferierung des Restguthabens von RM.3.136.o5 haben wir heute gestellt.

Sonderguthaben.

Die Auszahlung der RM.2oo.- an Frl. Hilde Lorz, Nürnberg, haben wir heute in die Wege geleitet. Nach Ausführung der Zahlung werden wir Ihnen Aufgabe erteilen.

Was die Befristung bis zum 21.5.1939 betrifft bemerken wir, dass wir auf die von der Devisenstelle gemachten Auflagen keinen Einfluss ausüben können. Der Termin der Auszahlungen wurde bis zum 21.5.1939 gestellt, woran wir nichts ändern können. Wir werden jedodh versuchen die Frist verlängern zu lassen.

Hochachtungsvoll
Commerz-und Privat-Bank
Aktiengesellschaft
Filiale Fürth

Jedes einzelne Blatt unserer Briefe muß unterschrieben sein.

Vorsitzer des Aufsichtsrats: Friedrich Reinhart
Vorstand: Eugen Bandel, Eugen Boode, Paul Marx, Joseph Schilling Stellvertretend: Harry Kühne, Ernst Lindke

Commerz- und Privat-Bank

Aktiengesellschaft

Berlin Hamburg

Gegründet 1870

Geschäftsstellen:

Aachan
Altena (Westf.)
Altenburg (Thür.)
Altona
(Hamburg-Altona)
Annaberg (Erzgeb.)
Apolda
Artern
Aue (Sachsen)
Auerbach (Vogtl.)
Augsburg

Baden-Baden
Bad Kreuznach
Barmen
(Wuppertal-Barmen)
Bautzen
Berlin
Beuthen (Oberschl.)
Bielefeld
Bitterfeld
Blankenese
(Hamburg-Blankenese)
Bocholt
Bochum
Bonn
Brandenburg (Havel)
Braunschweig
Bremen
Breslau
Buchholz (Sachs.)
Buer
(Gelsenkirchen-Buer)
Burg (Bez. Magdeburg)
Burgstädt
Buttstädt

Calbe (Saale)
Celle
Chemnitz
Coburg
Cottbus
Crimmitschau
Cuxhaven

Danzig
Dessau
Dortmund
Dresden
Düsseldorf
Duisburg

Eberswalde
Egeln (Bez. Magdeburg)
Ehrenfriedersdorf
Elbenstock
Eickel (Wanne-Eickel)
Eisenach
Eisenberg (Thür.)
Elsleben
Elmshorn
Elsterberg
Emden (Ostfriesland)
Erfurt
Eschwege
Essen

Falkenstein (Vogtl.)
Finsterwalde
(Nd.-Lausitz)
Forst (Lausitz)
Frankenberg (Sa.)
Frankfurt (Main)
Frankfurt (Main)-Höchst
Freiberg (Sachs.)
Friedberg (Hessen)
Fürth (Bayern)
Fulda

Gardelegen
Gelsenkirchen
Gelsenkirchen-Buer
Genthin
Gera
Gevelsberg
Gießen
Glauchau
Görlitz
Göttingen
Goslar
Gotha
Gräfenthal
Greiz
Greußen (Thür.)
Großröhrsdorf
Guben
Güstrow
Gummersbach

Hagen (Westf.)
Hagen-Haspa
Halberstadt
Haldensleben
Halle (Saale)
Hamburg
Hamburg-Altona
Hamburg-Blankenese
Hamburg-Harburg
Hamburg-Wandsbek
Hamm (Westf.)
Hanau
Hannover
Hann. Münden
Harburg
(Hamburg-Harburg)
Haspe (Hagen-Haspa)
Heidenau
Helmstedt
Herford
Hersfeld
Hilden (Kr. Düsseldorf)
Hildesheim
Höchst (Main)
(Frankfurt (Main)-Höchst)
Hohenlimburg
Hohenstein-Ernstthal
Holzminden

Ilmenau
Ilsenburg
Iserlohn

Jena

Kamenz (Sachs.)
Kassel
Kiel
Kleve
Köln
Königsberg (Pr)
Köthen (Anhalt)
Krefeld
Kreuznach
(Bad Kreuznach)

Landsberg (Warthe)
Langensalza
Lauban
Lauscha (Thüringer Wald)
Leipzig
Lengenfeld (Vogtl.)
Lennep
(Remscheid-Lennep)
Limbach (Sachs.)
Löbau (Sachs.)
Luckenwalde
Lübeck
Lüdenscheid
Lutherstadt Wittenberg

Magdeburg
Mainz
Mannheim
Marburg (Lahn)
Meerane (Sachs.)
Meißen
Merseburg
Mittweida
Mühlhausen (Thür.)
Mülheim (Ruhr)
München
M. Gladbach
Münster (Westf.)

Naumburg (Saale)
Neugersdorf (Sachs.)
Neu Isenburg
Neumünster
Neustadt (Orla)
Nordenham
Nordhausen
Nürnberg

Oberhausen (Rhld.)
Oebisfelde
Offenbach (Main)
Ohligs
(Solingen-Ohligs)
Oldenburg (Old.)
Oschersleben (Bode)
Osnabrück
Osterburg (Altm.)
Osterode (Harz)
Osterwieck (Harz)

Paderborn
Peine
Perleberg
Plauen (Vogtl.)
Plettenberg
Pößneck
Potsdam
Pulsnitz (Sachs.)

Quadlinburg

Rathenow
Recklinghausen
Regensburg
Reichenbach (Vogtl.)
Remscheid
Remscheid-Lennep
Rheine (Westf.)
Rheydt
Rodewisch
Rostock
(Seestadt Rostock)
Rudolstadt

Saalfeld (Saale)
Salzwedel
Sangerhausen
Schmalkalden
Schneeberg
Schönebeck (Elbe)
Schönebeck i. Erzgeb.
Schöningen
(Braunschweig)
Schwelm
Schwerin (Mecklb.)
Sebnitz (Sachs.)
Seestadt Rostock
„ Wismar
Siegen
Solingen
Solingen-Ohligs
Sonneberg (Thür.)
Spremberg (Lausitz)
Stadtoldendorf
Steinach (Thüringer Wald)
Stendal
Stettin
Stolberg (Rhld.)
Stuttgart
Suhl

Torgau

Uelzen (Bez. Hannover)

Velbert (Rhld.)
Vierson

Waltershausen (Thür.)
Wandsbek
(Hamburg-Wandsbek)
Wanne (Wanne-Eickel)
Warburg (Westf.)
Wattenscheid
Weida
Weimar
Weißenfels
Werdau
Werdohl
Wermelskirchen
Warnigerode
Wesermünde
Wetzlar
Wiesbaden
Wismar
(Seestadt Wismar)
Witten
Wittenberg
(Lutherstadt Wittenberg)
Wittenberge
(Bez. Potsdam)
Wolmirstedt
(Bez. Magdeburg)
Worms
Wuppertal-Barmen

Zeitz
Zella-Mehlis (Thür.)
Zerbst
Zeulenroda
Zittau
Zwickau (Sachs.)

Telegramm-Anschrift überall:

HANSEATIC

Depositenkassen in Groß-Berlin:

A Hausvogteiplatz 10
B Rosentaler Str. 40-41, am Hackeschen Markt
C Unter den Linden 19
D Kaiserallee 211, Ecke Spichernstr.
E Lichterfelde-Ost, Jungfernstieg 26 a, Ecke Bahnhofstr.
F Chausseestr. 117, n. d. Stettiner Bahnhof
G Königstraße 40
H Oranienstraße 58, am Moritzplatz
J Charlottenburg, Berliner Straße 122
K Schöneberg, Hauptstraße 147
L Brunnenstr. 198, am Rosentaler Platz
M Tauentzienstraße 18 a
N Potsdamer Straße 4, am Potsdamer Platz
O Friedrichstraße 1, am Belle-Alliance-Platz
P Spandau, Potsdamer Straße 41
Q Pankow, Schloßstraße 1,
Ecke Breite Straße
R Alexanderstraße 58, a. d. Jannowitzbrücke
S Friedenau, Rheinstraße 55, a. d. Kaisereiche
T Frankfurter Allee 30, Ecke Warschauer Straße
U Alt-Moabit 127
V Charlottenburg, Kantstraße 137,
Ecke Schlüterstr.
W Badstraße 60
X Neukölln, Berliner Straße 44-46, am Rathaus
Y Neue Königstraße 2, am Königstor
Z Müllerstr. 182-183, am Weddingplatz
AB Krausenstraße 4-5, Ecke Friedrichstr.
BC Dresdener Str. 1, am Kottbusser Tor
CD Wallstraße 27, Ecke Neue Roßstraße
DE Ritterstraße 38, Ecke Alexandrinenstr.
EF Schöneberg, Martin-Luther-Straße 24,
Ecke Grunewaldstr.
FG Mühlenstraße 1, Ecke Warschauer Str.
GH Weißensee, Berliner Allee 17,
am Antonplatz
HJ Potsdamer Str. 125, Ecke Bülowstraße
JK Charlottenburg, Bismarckstr. 80,
Ecke Wilmersdorferstr.
KL Halensee, Kurfürstendamm 130
LM Schönhauser Allee 184
MN Viktoria-Luise-Platz 1
NO Uhlandstr. 47, Ecke Ludwigkirchstr.
OP Köpenicker Str. 142, Ecke Engeldamm
PQ Turmstraße 65, Ecke Gotzkowskystr.
QR Tempelhof, Berliner Straße 56,
Ecke Dorfstr.
RS Kurfürstendamm 59-60,
Ecke Leibnitzstraße
ST Köpenick, Schloßplatz
TU Große Frankfurter Straße 34,
am Strausberger Platz
UV Steglitz, Albrechtstraße 127
VW Friedrichstraße 110-112 (Haus der Technik)
WX Lichtenberg, Frankfurter Allee 265,
Ecke Möllendorfstraße 123
XY Reinickendorf-Ost, Hauptstraße 61-62
YZ Charlottenburg, Kaiserdamm 95,
Ecke Rognitzstraße
ZA Niederschöneweide,
Berliner Straße 127
MA Burgstr. 22, Ecke Kaiser-Wilhelm-Str.
MC Potsdamer Str. 71, Ecke Lützowstr.

Fremdenbüro (Kreditbrief-Abteilung): Unter den Linden 19

Depositenkassen in
Hamburg, Frankfurt (Main), Magdeburg,
Braunschweig, Breslau, Dortmund, Dresden, Düsseldorf, Kassel, Kiel, Köln, Leipzig,
Mainz, Nürnberg, Wuppertal

Kommandite:
von der Heydt-Kersten & Söhne
Wuppertal-Elberfeld
mit Zweigstelle in Wuppertal-Vohwinkel

Vertretung in Amerika:
Enno W. Ercklentz
50, Broadway, New York City

9. 38.

Commerz- und Privat-Bank

Aktiengesellschaft

Filiale Fürth

Absender:
Commerz- und Privat-Bank Aktiengesellschaft
Fillale Fürth (Bayern), Hindenburgstraße 7

Briefanschrift: Fürth (Bayern) Schließfach 30 Hauptpostamt
Drahtwort: Hanseatic
Fernruf: 7 28 21
Reichsbankgiro: Fürth (Bayern) 4
Postscheck: Nürnberg 90 22

Frau Dr.phil. Lilli R a h n

9o5,Westend Ave., lo4th Street
Apt.5l

New York/City.

Bei Beantwortung bitten wir anzugeben: He.

Ihre Zeichen und Nachricht vom 21.4.39

Tag 4.5.1939.

Betreff

Auswanderergуthaben Alfred Israel Rahn,New York.

Die Rücküberweisung der Überzahlung v.RM.ll4.8o der United States Lines München,auf das Auswanderergуthaben haben wir in die Wege geleitet. Gutschriftsaufgabe werden wir Ihnen seinerzeit zuleiten.

Der Transfer Alfred Rahn und Johann Rahn ist in Höhe von 7o% der beantragten Beträge genehmigt und durchgeführt worden.Für die Restbeträge besteht augenblicklich nicht die Möglichkeit eine Genehmigung zu erhalten.

Die Rücküberweisung des Finanzamts zu Gunsten Frau Johann Rahn ist ebenfalls eingegangen.Der Betrag wurde dem Konto gutgebracht.

Aufgaben über die verschiedenen Transaktionen werden Sie inzwischen erreicht haben.

Hochachtungsvoll
Commerz-und Privat-Bank
Aktiengesellschaft
Filiale Fürth

Jedes einzelne Blatt unserer Briefe muß unterschrieben sein.

Vorsitzer des Aufsichtsrats: Friedrich Reinhart
Vorstand: Eugen Bandel, Eugen Boode, Paul Marx, Joseph Schilling Stellvertretend: Harry Kühne, Ernst Lindke

Commerz- und Privat-Bank

Aktiengesellschaft

Berlin Hamburg

Gegründet 1870

Geschäftsstellen:

Aachen
Altona (Westf.)
Altenburg (Thür.)
Altona
(Hamburg-Altona)
Annaberg (Erzgeb.)
Apolda
Artern
Aue (Sachsen)
Auerbach (Vogtl.)
Augsburg

Baden-Baden
Bad Kreuznach
Barmen
(Wuppertal-Barmen)
Bautzen
Berlin
Beuthen (Oberschl.)
Bielefeld
Bitterfeld
Blankenese
(Hamburg-Blankenese)
Bocholt
Bochum
Bonn
Brandenburg (Havel)
Braunschweig
Bremen
Breslau
Buchholz (Sachs.)
Buer
(Gelsenkirchen-Buer)
Burg (Bez. Magdeburg)
Burgstädt
Bottstädt

Calbe (Saale)
Celle
Chemnitz
Coburg
Cottbus
Crimmitschau
Cuxhaven

Danzig
Dessau
Dortmund
Dresden
Düsseldorf
Duisburg

Eberswalde
Egeln (Bez. Magdeburg)
Ehrenfriedersdorf
Elbenstock
Eickel (Wanne-Eickel)
Eisenach
Eisenberg (Thür.)
Eisleben
Elmshorn
Elsterberg
Emden (Ostfriesland)
Erfurt
Eschwege
Essen

Falkenstein (Vogtl.)
Finsterwalde
(Nd.-Lausitz)
Forst (Lausitz)
Frankenberg (Sa.)
Frankfurt (Main)
Frankfurt (Main)-Höchst
Freiberg (Sachs.)
Friedberg (Hessen)
Fürth (Bayern)
Fulda

Gardelegen
Gelsenkirchen
Gelsenkirchen-Buer
Genthin
Gera
Gevelsberg
Gießen
Glauchau
Görlitz
Göttingen
Goslar
Gotha
Gräfenthal
Greiz
Großen (Thür.)
Großröhrsdorf
Guben
Güstrow
Gummersbach

Hagen (Westf.)
Hagen-Haspe
Halberstadt
Haldensleben
Halle (Saale)
Hamburg
Hamburg-Altona
Hamburg-Blankenese
Hamburg-Harburg
Hamburg-Wandsbek
Hamm (Westf.)
Hanau
Hannover
Hann. Münden
Harburg
(Hamburg-Harburg)
Haspe (Hagen-Haspe)
Heidenau
Helmstedt
Herford
Hersfeld
Hilden (Kr. Düsseldorf)
Hildesheim
Hochst (Main)
(Frankfurt (Main)-Höchst)
Hohenlimburg
Hohenstein-Ernstthal
Holzminden

Ilmenau
Ilsenburg
Iserlohn

Jena

Kamenz (Sachs.)
Kassel
Kiel
Kleve
Köln
Königsberg (Pr.)
Köthen (Anhalt)
Krefeld
Kreuznach
(Bad Kreuznach)

Landsberg (Warthe)
Langensalza
Lauban
Lauscha (Thüringer Wald)
Leipzig
Langenfeld (Vogtl.)
Lennep
(Remscheid-Lennep)
Limbach (Sachs.)
Löbau (Sachs.)
Luckenwalde
Lübeck
Lüdenscheid
Lutherstadt Wittenberg

Magdeburg
Mainz
Mannheim
Marburg (Lahn)
Meerane (Sachs.)
Meißen
Merseburg
Mittweida
Mühlhausen (Thür.)
Mülheim (Ruhr)
München
M. Gladbach
Münster (Westf.)

Naumburg (Saale)
Neugersdorf (Sachs.)
Neu Isenburg
Neumünster
Neustadt (Orla)
Nordenham
Nordhausen
Nürnberg

Oberhausen (Rhld.)
Gebirgsfelde
Offenbach (Main)
Ohligs
(Solingen-Ohligs)
Oldenburg (Old.)
Oschersleben (Bode)
Osnabrück
Osterburg (Altm.)
Osterode (Harz)
Osterwieck (Harz)

Paderborn
Peine
Perleberg
Plauen (Vogtl.)
Plettenberg
Pößneck
Potsdam
Pulsnitz (Sachs.)

Quedlinburg

Rathenow
Recklinghausen
Regensburg
Reichenbach (Vogtl.)
Remscheid
Remscheid-Lennep
Rheine (Westf.)
Rheydt
Rodewisch
Rostock
(Seestadt Rostock)
Rudolstadt

Saalfeld (Saale)
Salzwedel
Sangerhausen
Schmalkalden
Schneeberg
Schönebeck (Elbe)
Schönheide i. Erzgeb.
Schöningen
(Braunschweig)
Schwelm
Schwerin (Mecklb.)
Sebnitz (Sachs.)
Seestadt Rostock
" Wismar
Siegen
Solingen
Solingen-Ohligs
Sonneberg (Thür.)
Spremberg (Lausitz)
Stadtoldendorf
Steinach (Thüringer Wald)
Stendal
Stettin
Stolberg (Rhld.)
Stuttgart
Suhl

Torgau

Uelzen (Bez. Hannover)

Velbert (Rhld.)
Viersen

Waltershausen (Thür.)
Wandsbek
(Hamburg-Wandsbek)
Wanne (Wanne-Eickel)
Warburg (Westf.)
Waltenscheid
Weida
Weimar
Weißenfels
Werdau
Werdohl
Wermelskirchen
Wernigerode
Wesermünde
Wetzlar
Wiesbaden
Wismar
(Seestadt Wismar)
Witten
Wittenberg
(Lutherstadt Wittenberg)
Wittenberge
(Bez. Potsdam)
Wolmirstedt
(Bez. Magdeburg)
Worms
Wuppertal-Barmen

Zeitz
Zella-Mehlis (Thür.)
Zerbst
Zeulenroda
Zittau
Zwickau (Sachs.)

Telegramm-Anschrift überall:

HANSEATIC

Depositenkassen in Groß-Berlin:

A Hausvogteiplatz 10
B Rosenthaler Str. 40-41, am Hackeschen Markt
C Unter den Linden 19
D Kaiserallee 211, Ecke Spichernstr.
E Lichterfelde-Ost, Jungfernstieg, Ecke Bahnhofstr.
F Chausseestr. 117, a. d. Stadtbahn Bahnhof
G Königstraße 10
H Oranienstraße 57, am Moritzplatz
J Charlottenburg, Berliner Straße 142
K Schöneberg, Hauptstraße 147
L Brunnenstr. 159, am Rosenthaler Platz
M Tauentzien-Straße 18a
N Potsdamer Straße 4, am Potsdamer Platz
O Friedrichstraße 1, am Belle-Alliance-Platz
P Spandau, Potsdamer Straße 41
Q Pankow, Schloßstraße 1,
Ecke Breite Straße
R Alexanderstraße 60, a. d. Jannowitzbrücke
S Friedenau, Rheinstraße 55, Ecke Kaiserplatz
T Frankfurter Allee 30, Ecke Weserstraße
U Alt-Moabit 127
V Charlottenburg, Kantstraße 137,
Ecke Schlüterstr.
W Badstraße 60
X Neukölln, Berliner Straße 41-43, am Rathaus
Y Neu-Königstadt 2, am Königstor
Z Müllerstr. 162-163, am Wedding-Platz
AB Krausenstraße 4-5, Ecke Friedrichstr.
BC Dresdener Str. 7, am Kottbusser Tor
CD Wallstraße 27, Ecke Neue Roßstraße
DE Ritterstraße 38, Ecke Alexandrinenstr.
EF Schöneberg, Martin-Luther-Straße 24,
Ecke Grunewaldstr.
FG Mühlenstraße 1, Ecke Wilhelmstr.
GH Wexstraße, Berliner Allee 17
am Antonplatz
HJ Potsdamer Str. 125, Ecke Bülowstraße
JK Charlottenburg, Bismarckstr. 80,
Ecke Wilmersdorferstr.
KL Halensee, Kurfürstendamm 170
LM Schönhauser Allee 184
MN Viktoria-Luise-Platz 1
NO Uhlandstr. 47, Ecke Ludwigkirchstr.
OP Köpenicker Str. 142, Ecke Engelufer
PQ Turmstraße 65, Ecke Golzowstr.
QR Tempelhof, Berliner Straße 53,
Ecke Dorfstr.
RS Kurfürstendamm 69-70,
Ecke Leibnizstraße
ST Köpenick, Schloßplatz
TU Große Frankfurter Straße 34,
am Strausberger Platz
UV Steglitz, Albrechtstraße 127
VW Friedrichstraße 110-112 (Haus der Technik)
WX Lichtenberg, Frankfurter Allee 285,
Ecke Möllendorffstraße 123
XY Reinickendorf-Ost, Hauptstraße 61-62
YZ Charlottenburg, Kaiserdamm 95,
Ecke Reichsstraße
ZA Niederschöneweide,
Berliner Straße 127
MA Burgstr. 22, Ecke Kaiser-Wilhelm-Str.
C Potsdamer Str. 71, Ecke Lützowstr.

Fremdenbüro (Kreditbrief-Abteilung): Unter den Linden 19

Depositenkassen in
Hamburg, Frankfurt (Main), Magdeburg,
Braunschweig, Breslau, Dortmund, Dresden, Düsseldorf, Kassel, Kiel, Köln, Leipzig,
Mainz, Nürnberg, Wuppertal

Kommandite:
von der Heydt-Kersten & Söhne
Wuppertal-Elberfeld
mit Zweigstelle in Wuppertal-Vohwinkel

Vertretung in Amerika:
Enno W. Ercklentz
50, Broadway, New York City

9. 38.

905 West End Ave., 104th Street,
Apt. 51,
New York City, 4. Mai 1939.

An die
Commerz- und Privatbank, A.-G.,
Fuerth in Bayern.

Betr.: Auswandererspperrguthaben von Frau Johanna Sara Rahn.

Ich bestaetige dankend den Erhalt Ihres Geehrten vom 21.v.Mts., aus dem ich ersehe, daws Sie den Gegenwert von Rmk.1700.- = $ 40.37 an die Manufacturers Trust Co, New York, zu Gunsten von Mr. Max Rahn, special account, ueberwiesen haben.

Mit Schreiben vom 3.v.Mts. hatte ich Sie gebeten, das gesamte Restguthaben zu ueberweisen. Ich bitte Sie daher hoefl., mich zu informieren, aus welchen Gruenden dies nicht geschehen ist, bzw. fuer umgehende Ueberweisung des Restguthabens Sorge zu tragen.

Ueber die in meinem Schreiben vom 3.v.Mts. erwähnten Rmk.853.99 (Rueckueberweisung vom Finanzamt) vermisse ich noch Ihre Gut= schriftsanzeige und bitte Sie, mir dieselbe noch zugehen zu lassen.

Ebenso erwarte ich fuer die in meinem Schreiben vom 21.v.Mts. erwaehnten Rmk. 114.80 (Rueckueberweisung durch die United States Lines) Ihre Gutschriftsanzeige umgehend.

Betr.: Auswandererspperrguthaben von Alfred Israel Rahn.

Da Sie entgegen meiner Anweisung vom 3.v.Mts. zufolge Ihres Briefes vom 22.v.Mts. anstatt Rmk. 11000.- nur Rmk. 8600.- in $ transferiert haben, ersuche ich Sie hierdurch hoefl., den Differenzbetrag von Rmk. 2400.- umgehend in gleicher Weise nach hier ueberweisen zu wollen, bzw. mir zu sagen, aus welchen Gruenden die volle Ausfuerung meines Auftrages vom 3.4. unterblieb. Fuer eine prompte Ueberweisung waere ich Ihnen sehr verbunden.

Zu Lasten des auf Grund Ihres Briefes vom 22.v.Mts. errichteten Sonderguthabens (fuer Schenkungszwecke) wollen Sie bitte Frl. Hilde Lorz, Nuernberg-O, Hohfederstr.61/I, den Betrag vom Rmk. 200.- (Zweihundert) zugehen xx lassen. Ich erwarte hierueber Ihre Anzeige.

Ihre Mitteilung, dass ich bis zum 21.ds. ueber das errichtete Sonderkonto disponieren muesse, ist mir nicht klar, da eine derart kurze zeitliche Begrenzung nach meinen Informationen nicht bestand und ja wohl auch der Sinn der Errichtung eines derartigen Kontos hierdurch illusorisch wuerde. Ich werde so bald wie moeglich ueber den Rest des Kontos verfueger.

Hochachtungsvoll

Dr. Lilli Rahn,

905 Westend Avenue,
104 th street, Apt. 51,
New York City

z.Zt. Paris, 3. April 1939.

An die

Commerz- und Privatbank A.-G.,
Filiale
Fürth in Bayern.
Hindenburgstr.

Betr.: Auswanderersperrguthaben Johanna Sara Rahn, New York.

Am 24.v.Mts. habe ich dem Finanzamt Fürth einen Genehmigungs bescheid der Devisenstelle Nbg. übergeben, demzufolge die Finanzkasse berechtigt ist, die für Frau Johanna Sara Rahn zuviel bezahlten Einkommensteuervorauszahlungen per 1938 in Höhe von RM 853.99 auf das bei Ihnen geführte Auswanderer-sperrguthaben zu überweisen.

Gleichzeitig habe ich beim Finanzamt und beim Städt. Steueramt Fürth um Erteilung von Unbedenklichkeitsbescheinigungen zum Zwecke des Sperrmarkverkaufes ersucht und gebeten, Ihnen diese Bescheinigungen direkt zuzustellen. Eine Unbedenklichkeitsbescheinigung des Finanzamtes Moabit-West über die bezahlte Juden-Vermögensabgabe habe ich bereits erhalten. Ich nehme an, dass diese auch zum Zwecke des Sperrmarkverkaufs gültig ist.

Nach Erhalt des oben avisierten Betrages in Höhe von RM 853.99, den Sie gegebenenfalls bitte monieren wollen, und Einlauf aller erforderlichen Bescheinigungen wollen Sie bitte

das gesamte Auswanderersperrguthaben
von Frau Johanna Sara Rahn an die
Manufacturers Trust Company, New York,
Konto: Mr. Max Rahn, special account.

Hochachtungsvoll

i.V.:

Dr.Lilli Rahn

905, Westend Avenue
104 th street, Apt.51
New York City

z.Zt. Paris, 3.April 39

An die
Commerz- und Privatbank, A.-G.,
Filiale Fürth in Bayern.
Hindenburgstr.

Betr.: Auswanderergguthaben Alfred Israel Rahn.

Wie Ihnen bereits mitgeteilt, habe ich am 24.März 1939 sowohl beim Finanzamt Fürth i.B. wie beim Städt. Steueramt Fürth i.B. schriftlich um Erteilung von Unbedenklichkeits= bescheinigungen zum Zwecke des Sperrmarkverkaufs ersucht und gleichzeitig die genannten Stellen gebeten, Ihnen die= selben direkt zugehen zu lassen. Ich hoffe, dass Sie die Bescheinigungen in der Zwischenzeit erhalten haben, und bitte Sie, nunmehr umgehendst bei der Devisenstelle Nbg. um Genehmigung zum Verkauf eines Betrages von

Sperrmark 11000.- (Elftausend)

aus oben bezeichnetem Konto nachzusuchen.

Wollen Sie bitte den Erlös in USA-Dollars an folgende Adresse überweisen lassen:

Manufacturers Trust Compagny, New York,
Konto: Mr. Max Rahn, special account.

Betr.: Errichtung eines Sonderkontos zu Schenkungszwecken.

Aus meinem bei Ihnen befindlichen Auswanderer-Sperrguthaben bitte ich mit Genehmigung der Devisenstelle Nbg. einen Betrag von

RM 500.- (Fünfhundert)

auf ein zu Schenkungszwecken zu errichtendes Sonderkonto zu übertragen. Über dieses Konto werde ich nach Errichtung desselben verfügen.

Ich bitte Sie, von jetzt ab sämtliche Korrespondenzen an meine oben angegebene New Yorker Adresse zu richten.

Hochachtungsvoll

Dr. Lilli Rahn

905, Westend Avenue
104 th street, Apt.51
New York City

z.Zt. Paris, 3.April 1939

An die
Commerz- und Privatbank
Fil. Fürth i.B.
Hindenburgstrasse

Betr. Auswanderersperrguthaben Alfred Israel Rahn

Wie Ihnen bereits mitgeteilt, habe ich am 24.März 1939 sowohl beim Finanzamt Fürth i.B., wie beim Städt.Stueramt, Fürth i.B. schriftlich um Erteilung von Unbedenklichkeitsbescheinigungen ersucht zum Zwecke des Sperrmarkverkaufes. Ich habe die genannten Stellen gleichzeitig ersucht, die Unbedenklichkeitsbescheinigungen Ihnen direkt zugehen zu lassen. Ich hoffe, dass dieselben in

905, Westend Ave., 104th Str.Apt.51
New York City, 21.4.1939

An die Commerz-u.Privatbank A.-G.
Hindenburgstr.
Fürth i.B.

Betr,Auswanderersperrkonto Alfred Israel Rahn, früher Fürth jetzt New York

In der Anlage übersende ich Ihnen Schreiben der United States Lines vom 17.3.1939 aus welchem hervorgeht, dass die genannte Schiffahrtsgesellschaft uns noch einen Betrag von RM. 114.80 schuldet. Dieser Betrag wurde wenige Tage nach meiner Abreise von der Schiffahrtslinie nach Fürth gesandt, und ging von dort wieder zurück. Ich bitte Sie nunmehr unter Beifügung enliegenden Schreibens bei der Devisenstelle Nürnberg die Genehmigung einholen zu wollen, dass der Betrag von

RM. 114.80

auf das oben genannte Auswanderersperrkonto zurückbezhalt werden darf und gegebenfalls der Schiffahrtsgesellschaft den Genehmigungsbescheind einzusenden, damit diesselbe die Einzahlung vornehmen kann.

Betr. Auswanderersperrkonto Johanna Sara Rahn

Ich vermisse immer noch Ihren Bescheid, ob die Rücküberweisung des Finanzamtes Fürth i.B. für Frau Rahn nunmehr erfolgt ist und ob Sie irgendetwas betreffend die Transferierung des Guthabens der Frau Johanna Rahn, ebenso wie des Guthabens des Herrn Alfred Rahn unternommen haben.

Ich erwarte Ihre gfl. Nachrichten und zeichne

hochachtungsvollst!

Commerz- und Privat-Bank
Aktiengesellschaft
Filiale Fürth

Belastung.

Fürth, 21. April 1939

Herrn Alfred R a h n, New York.

Debet (Soll)	Wert-stellung	Wir belasten Sie mit:
RM 2.1o	21.4.	f. Telefonspesen y/Berlin .

Memor. Fol.....

Staffel Fol.....

Commerz- und Privat-Bank
Aktiengesellschaft
Filiale Fürth

Commerz- und Privat-Bank

Aktiengesellschaft

Filiale Fürth

Absender:
Commerz- und Privat-Bank Aktiengesellschaft
Filiale Fürth (Bayern), Hindenburgstraße 7

Briefanschrift: Fürth (Bayern) Schließfach 30 Hauptpostamt | Drahtwort: Hanseatic | Fernruf: 7 28 21 | Reichsbankgiro: Fürth (Bayern) 4 | Postscheck: Nürnberg 90 22

HerrnAlfred R a h n .

New York.

Bei Beantwortung bitten wir anzugeben: He.

Ihre Zeichen und Nachricht vom

Tag 22.4.39.

Betreff

Ihrem Auftrag zufolge haben wir bei der Devisenstelle Nürnberg die Genehmigung zur Führung eines Sonderguthabens eingeholt.Wir übertragen daher heute zu Lasten Auswanderergguthaben

RM.5oo.-Val.dato

a/Sonderguthaben.

Wir ersuchen Sie uns Ihre Dispositionen umgehend zukommen zu lassen, nachdem wir bis zum

21.Mai 1939

Meldung an die Devisenstelle über Ihre Dispositionen erstatten müssen.

Hochachtungsvoll
Commerz-und Privat-Bank
Aktiengesellschaft
Filiale Fürth

Jedes einzelne Blatt unserer Briefe muß unterschrieben sein.

Kl. Hilde 2; Wohnbaracke 61.

Vorsitzer des Aufsichtsrats: Friedrich Reinhart
Vorstand: Eugen Bandel, Eugen Boode, Paul Marx, Joseph Schilling Stellvertretend: Harry Kühne, Ernst Lindke

Commerz- und Privat-Bank

Aktiengesellschaft

Berlin Hamburg

Gegründet 1870

Geschäftsstellen:

Aachen
Altena (Westf.)
Altenburg (Thür.)
Altona
(Hamburg-Altona)
Annaberg (Erzgeb.)
Apolda
Arnstein
Aue (Sachsen)
Auerbach (Vogtl.)
Augsburg

Baden-Baden
Bad Kreuznach
Barmen
(Wuppertal-Barmen)
Barmen
Bautzen
Berlin
Beuthen (Oberschl.)
Bielefeld
Bitterfeld
Blankenese
(Hamburg-Blankenese)
Bocholt
Bochum
Bonn
Brandenburg (Havel)
Braunschweig
Bremen
Breslau
Buchholz (Sachs.)
Buer
(Gelsenkirchen-Buer)
Burg (Bez. Magdeburg)
Burgstädt
Butstädt

Calbe (Saale)
Celle
Chemnitz
Coburg
Cottbus
Crimmitschau
Cuxhaven

Danzig
Dessau
Dortmund
Dresden
Düsseldorf
Duisburg

Eberswalde
Egeln (Bez. Magdeburg)
Ehrenfriedersdorf
Eibenstock
Eickel (Wanne-Eickel)
Eisenach
Eisenberg (Thür.)
Elberfeld
Elmshorn
Elsterberg
Emden (Ostfriesland)
Erfurt
Eschwege
Essen

Falkenstein (Vogtl.)
Finsterwalde
(Nd.-Lausitz)
Forst (Lausitz)
Frankenberg (Sa.)
Frankfurt (Main)
Frankfurt (Main)-Höchst
Freiberg (Sachs.)
Friedberg (Hessen)
Fürth (Bayern)
Fulda

Gardelegen
Gelsenkirchen
Gelsenkirchen-Buer
Genthin
Gera
Gevelsberg
Gießen
Glauchau
Görlitz
Göttingen
Goslar
Gotha
Gräfenthal
Greiz
Greußen (Thür.)
Großröhrsdorf
Guben
Gustrow
Gummersbach

Hagen (Westf.)
Hanen-Haspe
Halberstadt
Haldensleben
Halle (Saale)
Hamburg
Hamburg-Altona
Hamburg-Blankenese
Hamburg-Harburg
Hamburg-Wandsbek
Hamm (Westf.)
Hanau
Hannover
Hann. Münden
Harburg
(Hamburg-Harburg)
Haspe (Hagen-Haspe)
Herdecke
Holmstadt
Herford
Hersfeld
Hilden (Kr. Düsseldorf)
Hildesheim
Höchst (Main)
(Frankfurt (Main)-Höchst)
Hohenlimburg
Hohenstein-Ernstthal
Holzminden

Ilmenau
Ilsenburg
Iserlohn

Jena

Kamenz (Sachs.)
Kassel
Kiel
Kleve
Köln
Königsberg (Pr)
Köthen (Anhalt)
Krefeld
Kreuznach
(Bad Kreuznach)

Landsberg (Warthe)
Langensalza
Lauban
Lauscha (Thüringer Wald)
Leipzig
Lengenfeld (Vogtl.)
Lennep
(Remscheid-Lennep)
Limbach (Sachs.)
Löbau (Sachs.)
Luckenwalde
Lübeck
Lüdenscheid
Lutherstadt Wittenberg

Magdeburg
Mainz
Mannheim
Marburg (Lahn)
Meerane (Sachs.)
Meißen
Merseburg
Mittweida
Mühlhausen (Thür.
Mülheim (Ruhr)
München
M. Gladbach
Münster (Westf.)

Naumburg (Saale)
Neugersdorf (Sachs.)
Neu Isenburg
Neumünster
Neustadt (Orla)
Nordenham
Nordhausen
Nürnberg

Oberhausen (Rhld.)
Oebisfelde
Offenbach (Main)
Ohligs
(Solingen-Ohligs)
Oldenburg (Old.)
Oschersleben (Bode)
Osnabrück
Osterburg (Altm.)
Osterode (Harz)
Osterwieck (Harz)

Paderborn
Peine
Perleberg
Plauen (Vogtl.)
Plettenberg
Püßneck
Potsdam
Pulsnitz (Sachs.)

Quedlinburg

Rathenow
Recklinghausen
Regensburg
Reichenbach (Vogtl.)
Remscheid
Remscheid-Lennep
Rheine (Westf.)
Rheydt
Rudewisch
Rostock
(Seestadt Rostock)
Rudolstadt

Saalfeld (Saale)
Salzwedel
Sangerhausen
Schmalkalden
Schneeberg
Schönebeck (Elbe)
Schönheide i. Erzgeb.
Schöningen
(Braunschweig)
Schwelm
Schwerin (Mecklb.)
Sebnitz (Sachs.)
Seestadt Rostock
„ Wismar
Siegen
Solingen
Solingen-Ohligs
Sonneberg (Thür.)
Spremberg (Lausitz)
Stadtoldendorf
Steinach (Thüringer Wald)
Stendal
Stettin
Stolberg (Rhld.)
Stuttgart
Suhl

Torgau

Uelzen (Bez. Hannover)

Velbert (Rhld.)
Viersen

Waltershausen (Thür.)
Wandsbek
(Hamburg-Wandsbek)
Wanne (Wanne-Eickel)
Warburg (Westf.)
Wattenscheid
Weida
Weimar
Weißenfels
Werdau
Werdohl
Wermelskirchen
Wernigerode
Wesermünde
Wetzlar
Wiesbaden
Wismar
(Seestadt Wismar)
Witten
Wittenberg
(Lutherstadt Wittenberg)
Wittenberge
(Bez. Potsdam)
Wolmirstedt
(Bez. Magdeburg)
Worms
Wuppertal-Barmen

Zeitz
Zella-Mehlis (Thür.)
Zerbst
Zeulenroda
Zittau
Zwickau (Sachs.)

Telegramm-Anschrift überall:

HANSEATIC

Depositenkassen in Groß-Berlin:

A Hausvogteiplatz 10
B Rosenthaler Str. 40-41, am Hackeschen Markt
C Unter den Linden 19
D Kaiserallee 211, Ecke Spichernstr.
E Lichterfelde Ost, Jungfernsteig 26 a, Ecke Bahnhofstr.
F Chausseestr. 117 n. d. Stettiner Bahnhof
G Königstraße 49
H Oranienstraße 58, am Moritzplatz
J Charlottenburg, Berliner Straße 122
K Schöneberg, Hauptstraße 147
L Brunnenstr. 198, am Rosenthaler Platz
M Tauentzienstraße 18 a
N Potsdamer Straße 4, am Potsdamer Platz
O Friedrichstraße 1, am Belle-Alliance-Platz
P Spandau, Potsdamer Straße 41
Q Pankow, Schloßstraße 1,
Ecke Breite Straße
R Alexanderstraße 58, a. d. Jannowitzbrücke
S Friedenau, Rheinstraße 55, a. d. Kaisereiche
T Frankfurter Allee 30, Ecke Warschauer Straße
U Alt-Moabit 127
V Charlottenburg, Kantstraße 137,
Ecke Schlüterstr.
W Badstraße 60
X Neukölln, Berliner Straße 41-46, am Rathaus
Y Neue Königstraße 2, am Königstor
Z Müllerstr. 161, 163, am Wedding-Platz
AB Kaiserstraße 4/5, Ecke Friedrichstr.
BC Dresdener Str. 1, am Kottbusser Tor
CD Waldstraße 27, Ecke Neue Roßstraße
DE Ritterstraße 98, Ecke Alexandrinenstr.
EF Schöneberg, Martin-Luther-Straße 24,
Ecke Grunewaldstr.
FG Mühlenstraße 1, Ecke Warschauer Str.
GH Weißensee, Berliner Allee 17,
am Antonplatz
HJ Potsdamer Str. 125, Ecke Bülowstraße
JK Charlottenburg, Bismarckstr. 80,
Ecke Wilmersdorferstr.
KL Halensee, Kurfürstendamm 130
LM Schönhauser Allee 184
MN Viktoria-Luise-Platz 1
NO Uhlandstr. 47, Ecke Ludwigkirchstr.
OP Köpenicker Str. 142, Ecke Engeldamm
PQ Turmstraße 65, Ecke Gotzkowskystr.
QR Tempelhof, Berliner Straße 56,
Ecke Dorfstr.
RS Kurfürstendamm 59-60,
Ecke Leibnitzstraße
ST Köpenick, Schloßplatz
TU Große Frankfurter Straße 34,
am Strausberger Platz
UV Steglitz, Albrechtstraße 127
VW Friedrichstraße 110-112 (Haus der Technik)
WX Lichtenberg, Frankfurter Allee 265,
Ecke Möllendorfstraße 123
XY Reinickendorf Ost, Hauptstraße 61-62
YZ Charlottenburg, Kaiserdamm 95,
Ecke Rognitzstraße
ZA Niederschöneweide,
Berliner Straße 127
MA Burgstr. 22, Ecke Kaiser-Wilhelm-Str.
C Potsdamer Str. 71, Ecke Lützowstr.

Fremdenbüro (Kreditbrief-Abteilung): Unter den Linden 19

Depositenkassen in
Hamburg Frankfurt (Main), Magdeburg,
Braunschweig, Breslau, Dortmund, Dresden, Düsseldorf, Kassel, Kiel, Köln, Leipzig.
Mainz, Nürnberg, Wuppertal

Kommandite:
von der Heydt-Kersten & Söhne
Wuppertal Elberfeld
mit Zweigstelle in Wuppertal-Vohwinkel

Vertretung in Amerika:
Enno W. Ercklentz
50, Broadway, New York City

9. 38.

Commerz- und Privat-Bank

Aktiengesellschaft

Absender:
Commerz- und Privat-Bank Aktiengesellschaft
Filiale Fürth (Bayern), Hindenburgstr. 7

212483
Herrn
Alfred Rahn,
9o5 Westend Avenue
1o4 Street- Appart.51,
New-York-City
---------- Auswanderer Sperrkonto

Wir überreichen Ihnen unseren **Buchungsbogen Nr.** 12 zu Ihrer Rechnung mit uns zur gefl. Bedienung und bitten folgendes zu beachten:

1. Dieser Bogen enthält sämtliche Umsätze vom heutigen Tage. Eingang der Rimessen vorbehalten.
2. **Etwaige Abweichungen gegen Ihre Buchungen bitten wir uns sofort mitzuteilen.**
3. Die Buchungsbogen bitten wir sorgfältig aufzubewahren. Beim Kontoabschluß erhalten Sie lediglich eine Abschluß-Rechnung.
4. Um Verzögerungen im Geldverkehr zu vermeiden, empfehlen wir, auf Ihren Briefbogen und Rechnungen **unser Institut als Bankverbindung** anzugeben und Ihre Geschäftsfreunde anzuweisen, alle Zahlungen über das bei uns geführte Konto zu regulieren.

F

Commerz- und Privat-Bank
Aktiengesellschaft
Filiale Fürth

Konto	Datum	Geschäftsvorgang	Soll	Wert	Haben
—		Übertrag vom letzten Buchungsbogen	19.o15.9o		31.254.o5
212483 AUSWANDERER SPERRKTO	22.4.39	F.TELEFONSPESEN LT.AUFG.	2 10	21.4.	
			*	*	
		Gesamt-Konto-Umsätze bis einschl. heute	19018.—		31254.05

19 018.—
12236.05

Nr. 459. D. u. F. dreiteilig
809153

Durchschreibeformular D.R.G.M.

Commerz- und Privat-Bank

Aktiengesellschaft

F

Absender:
Commerz- und Privat-Bank Aktiengesellschaft
Filiale Fürth (Bayern), Hindenburgstr. 7

21249
Herrn
Alfred Rahn
905 Westend Avenue
104 Street-Appart.51
N e w - Y o r k - C i t y

Wir überreichen Ihnen unseren **Buchungsbogen Nr.** 13

Ihrer Rechnung mit uns zur gefl. Bedienung und bitten folgendes zu beachten:

1. Dieser Bogen enthält sämtliche Umsätze vom heutigen Tage. Eingang der Rimessen vorbehalten.
2. **Etwaige Abweichungen gegen Ihre Buchungen bitten wir uns sofort mitzuteilen.**
3. Die Buchungsbogen bitten wir sorgfältig aufzubewahren. Beim Kontoabschluß erhalten Sie lediglich eine Abschluß-Rechnung.
4. Um Verzögerungen im Geldverkehr zu vermeiden, empfehlen wir, auf Ihren Briefbogen und Rechnungen **unser Institut als Bankverbindung** anzugeben und Ihre Geschäftsfreunde anzuweisen, alle Zahlungen über das bei uns geführte Konto zu regulieren.

Auswanderer-Sperrkonto

Commerz- und Privat-Bank
Aktiengesellschaft
Filiale Fürth

Konto	Datum	Geschäftsvorgang	Soll	Wert	Haben
—		Übertrag vom letzten Buchungsbogen	19.010.--		1.25.05
21249 ALFRED RAHN, NE. YORK AUS. NOERER-SPERR-KTO	24.4.39.	W/ DT. GOLD-DISKONT-BANK, BERLIN DEV.ERLÖS V. $ 204.25	8 600 00	18.4. *	*
21249 AUSWANDERER SPERRKTO	24.4.39	Ü A/SONDERGUTHABEN LT.U/SCHR.	500.-	22.4.	
		Gesamt-Konto-Umsätze bis einschl. heute	28-118.-	[illegible]	21 [illegible]

Nr. 459. D. u. F. dreiteilig
809153
Durchschreibeformular D.R.G.M.

Commerz- und Privat-Bank

Aktiengesellschaft

F

Absender:
Commerz- und Privat-Bank Aktiengesellschaft
Filiale Fürth (Bayern), Hindenburgstr. 7

21249 31
Herrn
Alfred Rahn
905 Westend Avenue
104 Street-Apart.51
New-York-City

Wir überreichen Ihnen unseren **Buchungsbogen Nr.** 1

Ihrer Rechnung mit uns zur gefl. Bedienung und bitten folgendes zu beachten:

1. Dieser Bogen enthält sämtliche Umsätze vom heutigen Tage. Eingang der Rimessen vorbehalten.
2. **Etwaige Abweichungen gegen Ihre Buchungen bitten wir uns sofort mitzuteilen.**
3. Die Buchungsbogen bitten wir sorgfältig aufzubewahren. Beim Kontoabschluß erhalten Sie lediglich eine Abschluß-Rechnung.
4. Um Verzögerungen im Geldverkehr zu vermeiden, empfehlen wir, auf Ihren Briefbogen und Rechnungen **unser Institut als Bankverbindung** anzugeben und Ihre Geschäftsfreunde anzuweisen, alle Zahlungen über das bei uns geführte Konto zu regulieren.

Sonderguthaben

Commerz- und Privat-Bank
Aktiengesellschaft
Filiale Fürth

Konto	Datum	Geschäftsvorgang	Soll	Wert	Haben
		Übertrag vom letzten Buchungsbogen			
2124931	24.4.39	Ü V/AUSWANDERER SPERRKTO.		22.4.	500.-
				*	*
		Gesamt-Konto-Umsätze bis einschl. heute			500.-

CONTINUED

ON NEXT

REEL

IMAGE EVALUATION
TEST TARGET (QA–3)

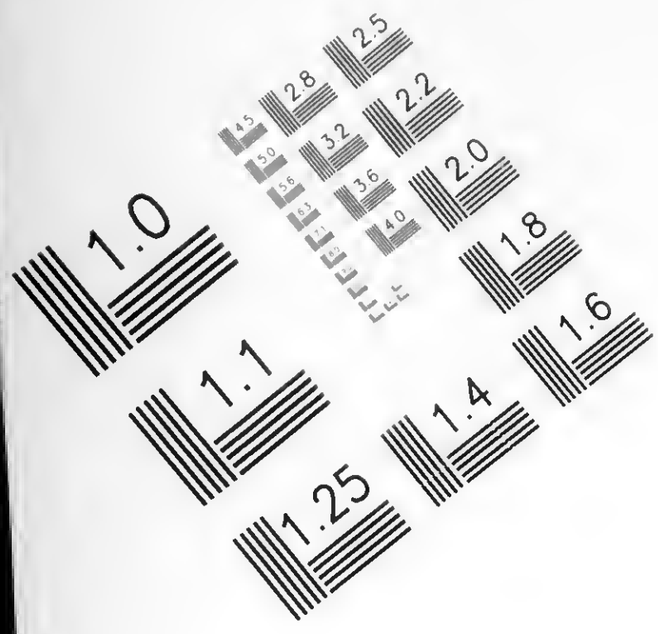

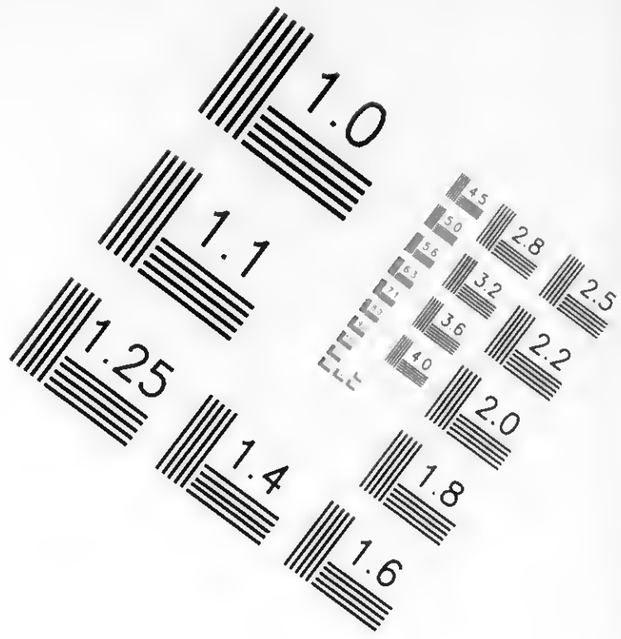

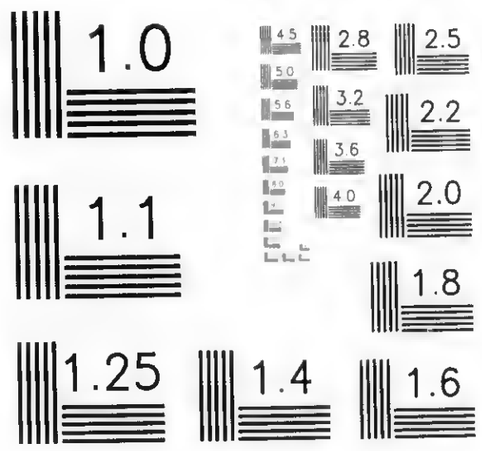

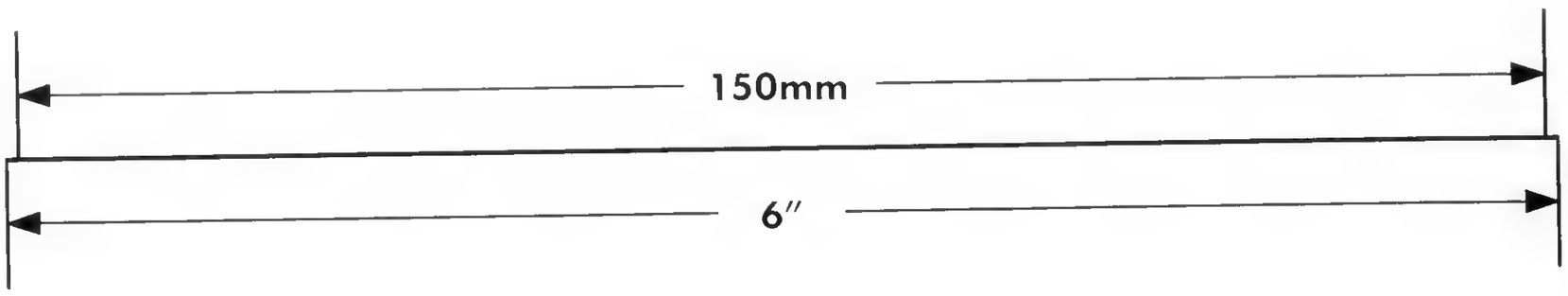

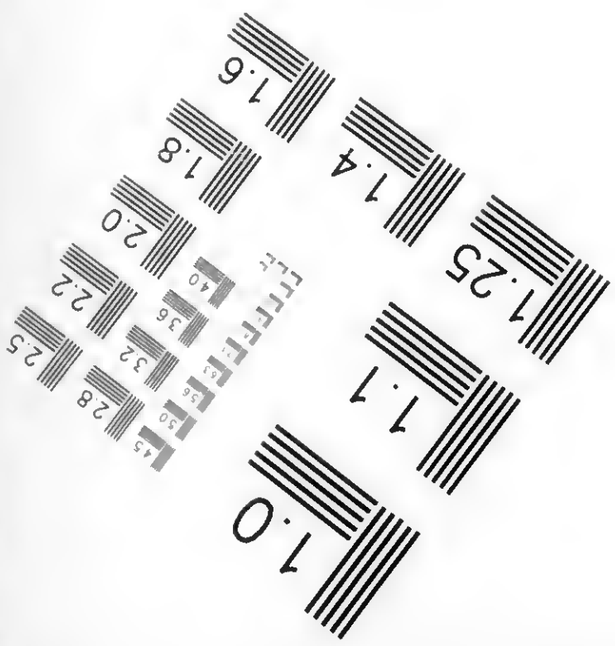

APPLIED ®
IMAGE
Group-
IMAGING

1653 East Main Street
Rochester, NY 14609 USA
Voice (585) 482-0300
Fax (585) 288-5989

© 2003, APPLIED IMAGE, Inc., All Rights Reserved Rev 1 00

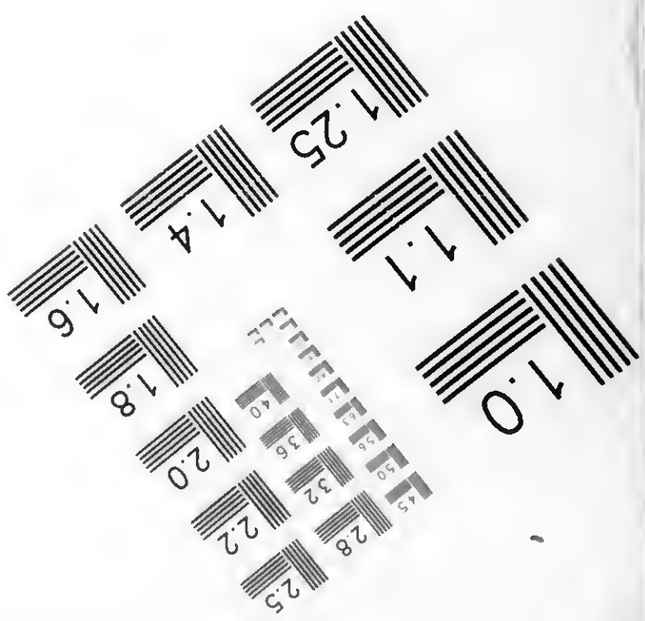

END OF REEL

PLEASE REWIND